八代都市計画図　八代市全図

令和二年三月作成

八代都市計画

土地区画整理事業一覧表

番号	地区名	施行主体
1	太田郷	市
2	野上	組合
3	植柳第一	市
4	麦島第一	市
5	八の字	組合
6	八の字西	組合
7	北部	組合
8	古城	共同
9	松高	組合
10	球磨川駅	市
11	八千把	市
12	大村橋周辺	市
13	田中町	組合

都市公園・緑地一覧表

番号	公園名称	種類	面積(ha)
6.5.1	県南運動公園	運動公園	13.00
8.4.1	八代城跡公園	特殊公園(歴)	8.20
-	八代城跡公園	〃	0.35
1	球磨川河川緑地	都市緑地	18.80
2	永町緑地	〃	0.16
-	大島公園	〃	0.24
-	永無川公園	〃	0.70
-	東片自然公園	〃	0.38
-	東部山麓歴史自然公園	〃	0.90
-	万葉の里公園	〃	1.57
-	水辺のプロムナード	〃	0.33
-	豊原上中公園	〃	0.32
-	ほたるドーム(シー・海・走)	地区公園	4.96
3.3.1	麦島東公園	近隣公園	1.40
3.3.2	高島公園	〃	3.50
3.3.3	北部中央公園	〃	1.20
3.3.4	松崎公園	〃	1.80
3.3.5	緑公園	〃	1.20
3.3.6	会地公園	〃	2.00
3.3.7	鏡西部公園	〃	1.50
-	川の交流広場	〃	1.23
-	新八代駅がめさん公園	〃	1.89
-	鏡ヶ池公園	〃	2.81
-	いぐさの里公園	〃	0.86
-	龍峯やまびこ公園	〃	1.21
2.2.2	植柳児童公園	街区公園	0.13
2.2.3	清水児童公園	〃	0.48
2.2.4	未広児童公園	〃	0.38
2.2.5	東中洲児童公園	〃	0.66
2.2.6	西中洲児童公園	〃	0.51
2.2.8	内膳児童公園	〃	0.16
2.2.9	古町児童公園	〃	0.18
2.2.10	新開児童公園	〃	0.19
2.2.11	田中東児童公園	〃	0.25
2.2.12	田中西児童公園	〃	0.25
2.2.13	麓平新町児童公園	〃	0.30
2.2.14	上日置児童公園	〃	0.24
2.2.15	植柳新町北児童公園	〃	0.24
2.2.16	植柳新町南児童公園	〃	0.37
2.2.17	植柳新町西児童公園	〃	0.08
2.2.18	松高1号児童公園	〃	0.28
2.2.19	松高2台児童公園	〃	0.30
2.2.20	横手本町児童公園	〃	0.21
2.2.21	築添児童公園	〃	0.17
2.2.22	上片児童公園	〃	0.27
2.2.23	古城児童公園	〃	0.19
2.2.24	豊原下児童公園	〃	0.23
2.2.25	西片児童公園	〃	0.30
2.2.26	井上児童公園	〃	0.11
2.2.27	沖町児童公園	〃	0.20
2.2.28	大鼠矢児童公園	〃	0.23
2.2.29	新町児童公園	〃	0.12
2.2.30	出町児童公園	〃	0.22
2.2.31	田中児童公園	〃	0.11
2.2.32	古麓児童公園	〃	0.25
2.2.33	朝日児童公園	〃	0.13
2.2.34	内田児童公園	〃	0.25
2.2.35	宝出児童公園	〃	0.14
-	永島児童公園	〃	0.22
-	港町児童公園	〃	0.32
-	船江ふれあい広場	〃	0.36
-	古閑下公園	〃	0.31
-	日置公園	〃	0.29
-	植柳下町公園	〃	0.27
-	大島しおさい公園	〃	0.50
-	下有佐かがやき公園	〃	0.11

番号「-」は都市計画決定されていない都市公園・緑地

都市計画道路線一覧表

番号	路線名	幅員/延長(m)	車線数
1.3.1	八代日奈久道路線	25 / 12,880	4
3.2.1	八代臨港線	32 / 8,650	4
3.4.2	西幹線	20 / 2,700	4
3.3.3	北部幹線	22 / 2,840	4
3.4.4	中央線	16 / 2,960	2
3.4.5	東幹線	16 / 3,510	2
3.4.6	麦島線	18 / 2,650	2
3.5.7	萩原出町線	16 / 1,440	2
3.4.8	八代港線	20 / 3,860	4
3.3.9	国道3号線	22 / 7,430	2・4
3.3.10	八代駅前線	24 / 240	2
3.4.11	西片西宮線	16 / 1,000	2
3.3.12	沖新開線	22 / 1,940	4
3.5.13	海士江古閑中線	12 / 2,170	2
3.4.15	八の字線	16 / 1,260	2
3.4.18	三栗古閑中線	16 / 730	2
3.4.20	リバーサイド線	16 / 1,030	2
3.4.21	千仏線	16 / 480	2
3.4.22	スポーツセンター線	16 / 500	2
3.4.23	レインボープロムナード線	16 / 190	-
3.2.24	南部幹線	30 / 5,630	4
3.4.25	古閑浜古閑下線	18 / 580	2
3.4.26	古閑中1号線	18 / 900	2
3.5.27	古閑中2号線	14 / 390	2
3.5.28	古閑中3号線	14 / 270	2
3.4.29	西片新八代停車場線	17 / 990	2
3.4.30	鏡有佐線	8 / 1,080	2
3.4.31	松橋鏡線	11 / 1,510	2
8.7.1	八代緑の回廊線	7.5 / 6,850	-
	合計	76,660	

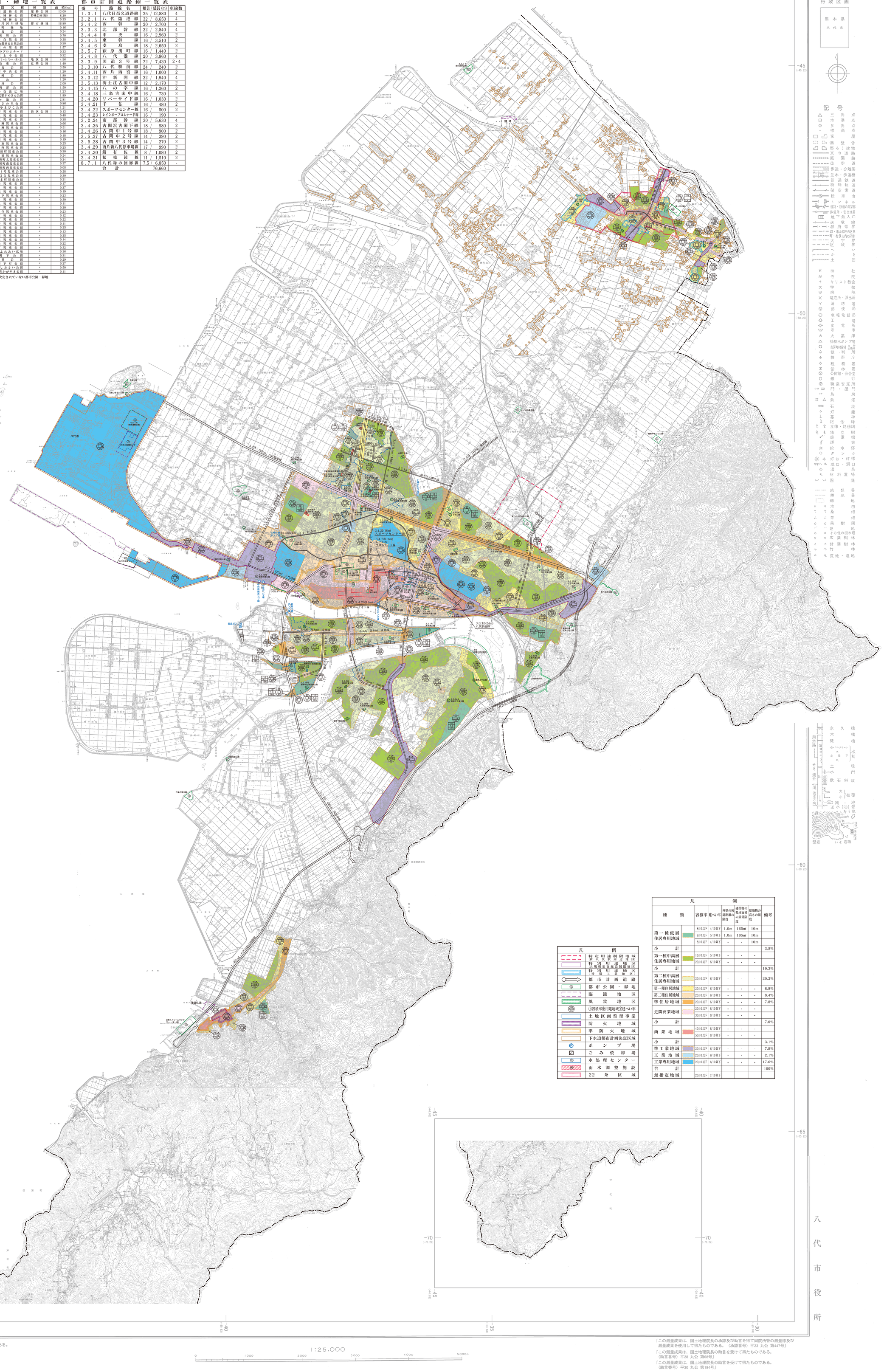
八代港
八代港
3.3.7 萩原出町線
3.4.2 西幹線
3.4.4 中央線
3.4.5 東幹線
3.4.6 麦島線
3.4.8 八代港線
3.3.9 国道3号線
3.3.10 八代駅前線
3.4.11 西片西宮線
3.3.12 沖新開線
3.5.13 海士江古閑中線
3.4.15 八の字線
3.4.18 三栗古閑中線
3.4.20 リバーサイド線
3.4.21 千仏線
3.4.22 スポーツセンター線
3.4.23 レインボープロムナード線
3.2.24 南部幹線
3.4.25 古閑浜古閑下線
3.4.26 古閑中1号線
3.5.27 古閑中2号線
3.5.28 古閑中3号線
3.4.29 西片新八代停車場線
3.4.30 鏡有佐線
3.4.31 松橋鏡線
8.7.1 八代緑の回廊線
3.3.10(24m) 八代駅前線
八代港
日奈久温泉
日奈久ドリームランド
日奈久断層帯
八代海
球磨川
鏡町
東陽町
宮地町
竜北町
日置町
八代市役所
八代市立病院
八代駅
新八代駅
八代港駅
八代港駅前公園
八代港緑地
八代港緑地公園
八代市総合運動公園
八代市総合体育館
八代市立総合体育館
八代市立武道館
八代市立野球場
八代市立陸上競技場
八代市立テニスコート
八代市立弓道場
八代市立ラグビー場
八代市立サッカー場
八代市立ソフトボール場
八代市立ゲートボール場
八代市立多目的グラウンド
八代市立温水プール
八代市立屋内運動場
八代市立体育館
八代市立第一体育館
八代市立第二体育館
八代市立第三体育館
八代市立第四体育館
八代市立第五体育館
八代市立第六体育館
八代市立第七体育館
八代市立第八体育館
八代市立第九体育館
八代市立第十体育館
八代市立第十一体育館
八代市立第十二体育館
八代市立第十三体育館
八代市立第十四体育館
八代市立第十五体育館
八代市立第十六体育館
八代市立第十七体育館
八代市立第十八体育館
八代市立第十九体育館
八代市立第二十体育館
八代市立第二十一体育館
八代市立第二十二体育館
八代市立第二十三体育館
八代市立第二十四体育館
八代市立第二十五体育館
八代市立第二十六体育館
八代市立第二十七体育館
八代市立第二十八体育館
八代市立第二十九体育館
八代市立第三十体育館
八代市立第三十一体育館
八代市立第三十二体育館
八代市立第三十三体育館
八代市立第三十四体育館
八代市立第三十五体育館
八代市立第三十六体育館
八代市立第三十七体育館
八代市立第三十八体育館
八代市立第三十九体育館
八代市立第四十体育館
八代市立第四十一体育館
八代市立第四十二体育館
八代市立第四十三体育館
八代市立第四十四体育館
八代市立第四十五体育館
八代市立第四十六体育館
八代市立第四十七体育館
八代市立第四十八体育館
八代市立第四十九体育館
八代市立第五十体育館
八代市立第五十一体育館
八代市立第五十二体育館
八代市立第五十三体育館
八代市立第五十四体育館
八代市立第五十五体育館
八代市立第五十六体育館
八代市立第五十七体育館
八代市立第五十八体育館
八代市立第五十九体育館
八代市立第六十体育館
八代市立第六十一体育館
八代市立第六十二体育館
八代市立第六十三体育館
八代市立第六十四体育館
八代市立第六十五体育館
八代市立第六十六体育館
八代市立第六十七体育館
八代市立第六十八体育館
八代市立第六十九体育館
八代市立第七十体育館
八代市立第七十一体育館
八代市立第七十二体育館
八代市立第七十三体育館
八代市立第七十四体育館
八代市立第七十五体育館
八代市立第七十六体育館
八代市立第七十七体育館
八代市立第七十八体育館
八代市立第七十九体育館
八代市立第八十体育館
八代市立第八十一体育館
八代市立第八十二体育館
八代市立第八十三体育館
八代市立第八十四体育館
八代市立第八十五体育館
八代市立第八十六体育館
八代市立第八十七体育館
八代市立第八十八体育館
八代市立第八十九体育館
八代市立第九十体育館
八代市立第九十一体育館
八代市立第九十二体育館
八代市立第九十三体育館
八代市立第九十四体育館
八代市立第九十五体育館
八代市立第九十六体育館
八代市立第九十七体育館
八代市立第九十八体育館
八代市立第九十九体育館
八代市立第百体育館
八代市立第百一体育館
八代市立第百二体育館
八代市立第百三体育館
八代市立第百四体育館
八代市立第百五体育館
八代市立第百六体育館
八代市立第百七体育館
八代市立第百八体育館
八代市立第百九体育館
八代市立第百十体育館
八代市立第百十一体育館
八代市立第百十二体育館
八代市立第百十三体育館
八代市立第百十四体育館
八代市立第百十五体育館
八代市立第百十六体育館
八代市立第百十七体育館
八代市立第百十八体育館
八代市立第百十九体育館
八代市立第百二十体育館
八代市立第百二十一体育館
八代市立第百二十二体育館
八代市立第百二十三体育館
八代市立第百二十四体育館
八代市立第百二十五体育館
八代市立第百二十六体育館
八代市立第百二十七体育館
八代市立第百二十八体育館
八代市立第百二十九体育館
八代市立第百三十体育館
八代市立第百三十一体育館
八代市立第百三十二体育館
八代市立第百三十三体育館
八代市立第百三十四体育館
八代市立第百三十五体育館
八代市立第百三十六体育館
八代市立第百三十七体育館
八代市立第百三十八体育館
八代市立第百三十九体育館
八代市立第百四十体育館
八代市立第百四十一体育館
八代市立第百四十二体育館
八代市立第百四十三体育館
八代市立第百四十四体育館
八代市立第百四十五体育館
八代市立第百四十六体育館
八代市立第百四十七体育館
八代市立第百四十八体育館
八代市立第百四十九体育館
八代市立第百五十体育館
八代市立第百五十一体育館
八代市立第百五十二体育館
八代市立第百五十三体育館
八代市立第百五十四体育館
八代市立第百五十五体育館
八代市立第百五十六体育館
八代市立第百五十七体育館
八代市立第百五十八体育館
八代市立第百五十九体育館
八代市立第百六十体育館
八代市立第百六十一体育館
八代市立第百六十二体育館
八代市立第百六十三体育館
八代市立第百六十四体育館
八代市立第百六十五体育館
八代市立第百六十六体育館
八代市立第百六十七体育館
八代市立第百六十八体育館
八代市立第百六十九体育館
八代市立第百七十体育館
八代市立第百七十一体育館
八代市立第百七十二体育館
八代市立第百七十三体育館
八代市立第百七十四体育館
八代市立第百七十五体育館
八代市立第百七十六体育館
八代市立第百七十七体育館
八代市立第百七十八体育館
八代市立第百七十九体育館
八代市立第百八十体育館
八代市立第百八十一体育館
八代市立第百八十二体育館
八代市立第百八十三体育館
八代市立第百八十四体育館
八代市立第百八十五体育館
八代市立第百八十六体育館
八代市立第百八十七体育館
八代市立第百八十八体育館
八代市立第百八十九体育館
八代市立第百九十体育館
八代市立第百九十一体育館
八代市立第百九十二体育館
八代市立第百九十三体育館
八代市立第百九十四体育館
八代市立第百九十五体育館
八代市立第百九十六体育館
八代市立第百九十七体育館
八代市立第百九十八体育館
八代市立第百九十九体育館
八代市立第二百体育館
八代市立第二百一体育館
八代市立第二百二体育館
八代市立第二百三体育館
八代市立第二百四体育館
八代市立第二百五体育館
八代市立第二百六体育館
八代市立第二百七体育館
八代市立第二百八体育館
八代市立第二百九体育館
八代市立第二百十体育館
八代市立第二百十一体育館
八代市立第二百十二体育館
八代市立第二百十三体育館
八代市立第二百十四体育館
八代市立第二百十五体育館
八代市立第二百十六体育館
八代市立第二百十七体育館
八代市立第二百十八体育館
八代市立第二百十九体育館
八代市立第二百二十体育館
八代市立第二百二十一体育館
八代市立第二百二十二体育館
八代市立第二百二十三体育館
八代市立第二百二十四体育館
八代市立第二百二十五体育館
八代市立第二百二十六体育館
八代市立第二百二十七体育館
八代市立第二百二十八体育館
八代市立第二百二十九体育館
八代市立第二百三十体育館
八代市立第二百三十一体育館
八代市立第二百三十二体育館
八代市立第二百三十三体育館
八代市立第二百三十四体育館
八代市立第二百三十五体育館
八代市立第二百三十六体育館
八代市立第二百三十七体育館
八代市立第二百三十八体育館
八代市立第二百三十九体育館
八代市立第二百四十体育館
八代市立第二百四十一体育館
八代市立第二百四十二体育館
八代市立第二百四十三体育館
八代市立第二百四十四体育館
八代市立第二百四十五体育館
八代市立第二百四十六体育館
八代市立第二百四十七体育館
八代市立第二百四十八体育館
八代市立第二百四十九体育館
八代市立第二百五十体育館
八代市立第二百五十一体育館
八代市立第二百五十二体育館
八代市立第二百五十三体育館
八代市立第二百五十四体育館
八代市立第二百五十五体育館
八代市立第二百五十六体育館
八代市立第二百五十七体育館
八代市立第二百五十八体育館
八代市立第二百五十九体育館
八代市立第二百六十体育館
八代市立第二百六十一体育館
八代市立第二百六十二体育館
八代市立第二百六十三体育館
八代市立第二百六十四体育館
八代市立第二百六十五体育館
八代市立第二百六十六体育館
八代市立第二百六十七体育館
八代市立第二百六十八体育館
八代市立第二百六十九体育館
八代市立第二百七十体育館
八代市立第二百七十一体育館
八代市立第二百七十二体育館
八代市立第二百七十三体育館
八代市立第二百七十四体育館
八代市立第二百七十五体育館
八代市立第二百七十六体育館
八代市立第二百七十七体育館
八代市立第二百七十八体育館
八代市立第二百七十九体育館
八代市立第二百八十体育館
八代市立第二百八十一体育館
八代市立第二百八十二体育館
八代市立第二百八十三体育館
八代市立第二百八十四体育館
八代市立第二百八十五体育館
八代市立第二百八十六体育館
八代市立第二百八十七体育館
八代市立第二百八十八体育館
八代市立第二百八十九体育館
八代市立第二百九十体育館
八代市立第二百九十一体育館
八代市立第二百九十二体育館
八代市立第二百九十三体育館
八代市立第二百九十四体育館
八代市立第二百九十五体育館
八代市立第二百九十六体育館
八代市立第二百九十七体育館
八代市立第二百九十八体育館
八代市立第二百九十九体育館
八代市立第三百体育館
八代市立第三百一体育館
八代市立第三百二体育館
八代市立第三百三体育館
八代市立第三百四体育館
八代市立第三百五体育館
八代市立第三百六体育館
八代市立第三百七体育館
八代市立第三百八体育館
八代市立第三百九体育館
八代市立第三百十体育館
八代市立第三百十一体育館
八代市立第三百十二体育館
八代市立第三百十三体育館
八代市立第三百十四体育館
八代市立第三百十五体育館
八代市立第三百十六体育館
八代市立第三百十七体育館
八代市立第三百十八体育館
八代市立第三百十九体育館
八代市立第三百二十体育館
八代市立第三百二十一体育館
八代市立第三百二十二体育館
八代市立第三百二十三体育館
八代市立第三百二十四体育館
八代市立第三百二十五体育館
八代市立第三百二十六体育館
八代市立第三百二十七体育館
八代市立第三百二十八体育館
八代市立第三百二十九体育館
八代市立第三百三十体育館
八代市立第三百三十一体育館
八代市立第三百三十二体育館
八代市立第三百三十三体育館
八代市立第三百三十四体育館
八代市立第三百三十五体育館
八代市立第三百三十六体育館
八代市立第三百三十七体育館
八代市立第三百三十八体育館
八代市立第三百三十九体育館
八代市立第三百四十体育館
八代市立第三百四十一体育館
八代市立第三百四十二体育館
八代市立第三百四十三体育館
八代市立第三百四十四体育館
八代市立第三百四十五体育館
八代市立第三百四十六体育館
八代市立第三百四十七体育館
八代市立第三百四十八体育館
八代市立第三百四十九体育館
八代市立第三百五十体育館
八代市立第三百五十一体育館
八代市立第三百五十二体育館
八代市立第三百五十三体育館
八代市立第三百五十四体育館
八代市立第三百五十五体育館
八代市立第三百五十六体育館
八代市立第三百五十七体育館
八代市立第三百五十八体育館
八代市立第三百五十九体育館
八代市立第三百六十体育館
八代市立第三百六十一体育館
八代市立第三百六十二体育館
八代市立第三百六十三体育館
八代市立第三百六十四体育館
八代市立第三百六十五体育館
八代市立第三百六十六体育館
八代市立第三百六十七体育館
八代市立第三百六十八体育館
八代市立第三百六十九体育館
八代市立第三百七十体育館
八代市立第三百七十一体育館
八代市立第三百七十二体育館
八代市立第三百七十三体育館
八代市立第三百七十四体育館
八代市立第三百七十五体育館
八代市立第三百七十六体育館
八代市立第三百七十七体育館
八代市立第三百七十八体育館
八代市立第三百七十九体育館
八代市立第三百八十体育館
八代市立第三百八十一体育館
八代市立第三百八十二体育館
八代市立第三百八十三体育館
八代市立第三百八十四体育館
八代市立第三百八十五体育館
八代市立第三百八十六体育館
八代市立第三百八十七体育館
八代市立第三百八十八体育館
八代市立第三百八十九体育館
八代市立第三百九十体育館
八代市立第三百九十一体育館
八代市立第三百九十二体育館
八代市立第三百九十三体育館
八代市立第三百九十四体育館
八代市立第三百九十五体育館
八代市立第三百九十六体育館
八代市立第三百九十七体育館
八代市立第三百九十八体育館
八代市立第三百九十九体育館
八代市立第四百体育館
八代市立第四百一体育館
八代市立第四百二体育館
八代市立第四百三体育館
八代市立第四百四体育館
八代市立第四百五体育館
八代市立第四百六体育館
八代市立第四百七体育館
八代市立第四百八体育館
八代市立第四百九体育館
八代市立第四百十体育館
八代市立第四百十一体育館
八代市立第四百十二体育館
八代市立第四百十三体育館
八代市立第四百十四体育館
八代市立第四百十五体育館
八代市立第四百十六体育館
八代市立第四百十七体育館
八代市立第四百十八体育館
八代市立第四百十九体育館
八代市立第四百二十体育館
八代市立第四百二十一体育館
八代市立第四百二十二体育館
八代市立第四百二十三体育館
八代市立第四百二十四体育館
八代市立第四百二十五体育館
八代市立第四百二十六体育館
八代市立第四百二十七体育館
八代市立第四百二十八体育館
八代市立第四百二十九体育館
八代市立第四百三十体育館
八代市立第四百三十一体育館
八代市立第四百三十二体育館
八代市立第四百三十三体育館
八代市立第四百三十四体育館
八代市立第四百三十五体育館
八代市立第四百三十六体育館
八代市立第四百三十七体育館
八代市立第四百三十八体育館
八代市立第四百三十九体育館
八代市立第四百四十体育館
八代市立第四百四十一体育館
八代市立第四百四十二体育館
八代市立第四百四十三体育館
八代市立第四百四十四体育館
八代市立第四百四十五体育館
八代市立第四百四十六体育館
八代市立第四百四十七体育館
八代市立第四百四十八体育館
八代市立第四百四十九体育館
八代市立第四百五十体育館
八代市立第四百五十一体育館
八代市立第四百五十二体育館
八代市立第四百五十三体育館
八代市立第四百五十四体育館
八代市立第四百五十五体育館
八代市立第四百五十六体育館
八代市立第四百五十七体育館
八代市立第四百五十八体育館
八代市立第四百五十九体育館
八代市立第四百六十体育館
八代市立第四百六十一体育館
八代市立第四百六十二体育館
八代市立第四百六十三体育館
八代市立第四百六十四体育館
八代市立第四百六十五体育館
八代市立第四百六十六体育館
八代市立第四百六十七体育館
八代市立第四百六十八体育館
八代市立第四百六十九体育館
八代市立第四百七十体育館
八代市立第四百七十一体育館
八代市立第四百七十二体育館
八代市立第四百七十三体育館
八代市立第四百七十四体育館
八代市立第四百七十五体育館
八代市立第四百七十六体育館
八代市立第四百七十七体育館
八代市立第四百七十八体育館
八代市立第四百七十九体育館
八代市立第四百八十体育館
八代市立第四百八十一体育館
八代市立第四百八十二体育館
八代市立第四百八十三体育館
八代市立第四百八十四体育館
八代市立第四百八十五体育館
八代市立第四百八十六体育館
八代市立第四百八十七体育館
八代市立第四百八十八体育館
八代市立第四百八十九体育館
八代市立第四百九十体育館
八代市立第四百九十一体育館
八代市立第四百九十二体育館
八代市立第四百九十三体育館
八代市立第四百九十四体育館
八代市立第四百九十五体育館
八代市立第四百九十六体育館
八代市立第四百九十七体育館
八代市立第四百九十八体育館
八代市立第四百九十九体育館
八代市立第五百体育館
八代市立第五百一体育館
八代市立第五百二体育館
八代市立第五百三体育館
八代市立第五百四体育館
八代市立第五百五体育館
八代市立第五百六体育館
八代市立第五百七体育館
八代市立第五百八体育館
八代市立第五百九体育館
八代市立第五百十体育館
八代市立第五百十一体育館
八代市立第五百十二体育館
八代市立第五百十三体育館
八代市立第五百十四体育館
八代市立第五百十五体育館
八代市立第五百十六体育館
八代市立第五百十七体育館
八代市立第五百十八体育館
八代市立第五百十九体育館
八代市立第五百二十体育館
八代市立第五百二十一体育館
八代市立第五百二十二体育館
八代市立第五百二十三体育館
八代市立第五百二十四体育館
八代市立第五百二十五体育館
八代市立第五百二十六体育館
八代市立第五百二十七体育館
八代市立第五百二十八体育館
八代市立第五百二十九体育館
八代市立第五百三十体育館
八代市立第五百三十一体育館
八代市立第五百三十二体育館
八代市立第五百三十三体育館
八代市立第五百三十四体育館
八代市立第五百三十五体育館
八代市立第五百三十六体育館
八代市立第五百三十七体育館
八代市立第五百三十八体育館
八代市立第五百三十九体育館
八代市立第五百四十体育館
八代市立第五百四十一体育館
八代市立第五百四十二体育館
八代市立第五百四十三体育館
八代市立第五百四十四体育館
八代市立第五百四十五体育館
八代市立第五百四十六体育館
八代市立第五百四十七体育館
八代市立第五百四十八体育館
八代市立第五百四十九体育館
八代市立第五百五十体育館
八代市立第五百五十一体育館
八代市立第五百五十二体育館
八代市立第五百五十三体育館
八代市立第五百五十四体育館
八代市立第五百五十五体育館
八代市立第五百五十六体育館
八代市立第五百五十七体育館
八代市立第五百五十八体育館
八代市立第五百五十九体育館
八代市立第五百六十体育館
八代市立第五百六十一体育館
八代市立第五百六十二体育館
八代市立第五百六十三体育館
八代市立第五百六十四体育館
八代市立第五百六十五体育館
八代市立第五百六十六体育館
八代市立第五百六十七体育館
八代市立第五百六十八体育館
八代市立第五百六十九体育館
八代市立第五百七十体育館
八代市立第五百七十一体育館
八代市立第五百七十二体育館
八代市立第五百七十三体育館
八代市立第五百七十四体育館
八代市立第五百七十五体育館
八代市立第五百七十六体育館
八代市立第五百七十七体育館
八代市立第五百七十八体育館
八代市立第五百七十九体育館
八代市立第五百八十体育館
八代市立第五百八十一体育館
八代市立第五百八十二体育館
八代市立第五百八十三体育館
八代市立第五百八十四体育館
八代市立第五百八十五体育館
八代市立第五百八十六体育館
八代市立第五百八十七体育館
八代市立第五百八十八体育館
八代市立第五百八十九体育館
八代市立第五百九十体育館
八代市立第五百九十一体育館
八代市立第五百九十二体育館
八代市立第五百九十三体育館
八代市立第五百九十四体育館
八代市立第五百九十五体育館
八代市立第五百九十六体育館
八代市立第五百九十七体育館
八代市立第五百九十八体育館
八代市立第五百九十九体育館
八代市立第六百体育館
八代市立第六百一体育館
八代市立第六百二体育館
八代市立第六百三体育館
八代市立第六百四体育館
八代市立第六百五体育館
八代市立第六百六体育館
八代市立第六百七体育館
八代市立第六百八体育館
八代市立第六百九体育館
八代市立第六百十体育館
八代市立第六百十一体育館
八代市立第六百十二体育館
八代市立第六百十三体育館
八代市立第六百十四体育館
八代市立第六百十五体育館
八代市立第六百十六体育館
八代市立第六百十七体育館
八代市立第六百十八体育館
八代市立第六百十九体育館
八代市立第六百二十体育館
八代市立第六百二十一体育館
八代市立第六百二十二体育館
八代市立第六百二十三体育館
八代市立第六百二十四体育館
八代市立第六百二十五体育館
八代市立第六百二十六体育館
八代市立第六百二十七体育館
八代市立第六百二十八体育館
八代市立第六百二十九体育館
八代市立第六百三十体育館
八代市立第六百三十一体育館
八代市立第六百三十二体育館
八代市立第六百三十三体育館
八代市立第六百三十四体育館
八代市立第六百三十五体育館
八代市立第六百三十六体育館
八代市立第六百三十七体育館
八代市立第六百三十八体育館
八代市立第六百三十九体育館
八代市立第六百四十体育館
八代市立第六百四十一体育館
八代市立第六百四十二体育館
八代市立第六百四十三体育館
八代市立第六百四十四体育館
八代市立第六百四十五体育館
八代市立第六百四十六体育館
八代市立第六百四十七体育館
八代市立第六百四十八体育館
八代市立第六百四十九体育館
八代市立第六百五十体育館
八代市立第六百五十一体育館
八代市立第六百五十二体育館
八代市立第六百五十三体育館
八代市立第六百五十四体育館
八代市立第六百五十五体育館
八代市立第六百五十六体育館
八代市立第六百五十七体育館
八代市立第六百五十八体育館
八代市立第六百五十九体育館
八代市立第六百六十体育館
八代市立第六百六十一体育館
八代市立第六百六十二体育館
八代市立第六百六十三体育館
八代市立第六百六十四体育館
八代市立第六百六十五体育館
八代市立第六百六十六体育館
八代市立第六百六十七体育館
八代市立第六百六十八体育館
八代市立第六百六十九体育館
八代市立第六百七十体育館
八代市立第六百七十一体育館
八代市立第六百七十二体育館
八代市立第六百七十三体育館
八代市立第六百七十四体育館
八代市立第六百七十五体育館
八代市立第六百七十六体育館
八代市立第六百七十七体育館
八代市立第六百七十八体育館
八代市立第六百七十九体育館
八代市立第六百八十体育館
八代市立第六百八十一体育館
八代市立第六百八十二体育館
八代市立第六百八十三体育館
八代市立第六百八十四体育館
八代市立第六百八十五体育館
八代市立第六百八十六体育館
八代市立第六百八十七体育館
八代市立第六百八十八体育館
八代市立第六百八十九体育館
八代市立第六百九十体育館
八代市立第六百九十一体育館
八代市立第六百九十二体育館
八代市立第六百九十三体育館
八代市立第六百九十四体育館
八代市立第六百九十五体育館
八代市立第六百九十六体育館
八代市立第六百九十七体育館
八代市立第六百九十八体育館
八代市立第六百九十九体育館
八代市立第七百体育館
八代市立第七百一体育館
八代市立第七百二体育館
八代市立第七百三体育館
八代市立第七百四体育館
八代市立第七百五体育館
八代市立第七百六体育館
八代市立第七百七体育館
八代市立第七百八体育館
八代市立第七百九体育館
八代市立第七百十体育館
八代市立第七百十一体育館
八代市立第七百十二体育館
八代市立第七百十三体育館
八代市立第七百十四体育館
八代市立第七百十五体育館
八代市立第七百十六体育館
八代市立第七百十七体育館
八代市立第七百十八体育館
八代市立第七百十九体育館
八代市立第七百二十体育館
八代市立第七百二十一体育館
八代市立第七百二十二体育館
八代市立第七百二十三体育館
八代市立第七百二十四体育館
八代市立第七百二十五体育館
八代市立第七百二十六体育館
八代市立第七百二十七体育館
八代市立第七百二十八体育館
八代市立第七百二十九体育館
八代市立第七百三十体育館
八代市立第七百三十一体育館
八代市立第七百三十二体育館
八代市立第七百三十三体育館
八代市立第七百三十四体育館
八代市立第七百三十五体育館
八代市立第七百三十六体育館
八代市立第七百三十七体育館
八代市立第七百三十八体育館
八代市立第七百三十九体育館
八代市立第七百四十体育館
八代市立第七百四十一体育館
八代市立第七百四十二体育館
八代市立第七百四十三体育館
八代市立第七百四十四体育館
八代市立第七百四十五体育館
八代市立第七百四十六体育館
八代市立第七百四十七体育館
八代市立第七百四十八体育館
八代市立第七百四十九体育館
八代市立第七百五十体育館
八代市立第七百五十一体育館
八代市立第七百五十二体育館
八代市立第七百五十三体育館
八代市立第七百五十四体育館
八代市立第七百五十五体育館
八代市立第七百五十六体育館
八代市立第七百五十七体育館
八代市立第七百五十八体育館
八代市立第七百五十九体育館
八代市立第七百六十体育館
八代市立第七百六十一体育館
八代市立第七百六十二体育館
八代市立第七百六十三体育館
八代市立第七百六十四体育館
八代市立第七百六十五体育館
八代市立第七百六十六体育館
八代市立第七百六十七体育館
八代市立第七百六十八体育館
八代市立第七百六十九体育館
八代市立第七百七十体育館
八代市立第七百七十一体育館
八代市立第七百七十二体育館
八代市立第七百七十三体育館
八代市立第七百七十四体育館
八代市立第七百七十五体育館
八代市立第七百七十六体育館
八代市立第七百七十七体育館
八代市立第七百七十八体育館
八代市立第七百七十九体育館
八代市立第七百八十体育館
八代市立第七百八十一体育館
八代市立第七百八十二体育館
八代市立第七百八十三体育館
八代市立第七百八十四体育館
八代市立第七百八十五体育館
八代市立第七百八十六体育館
八代市立第七百八十七体育館
八代市立第七百八十八体育館
八代市立第七百八十九体育館
八代市立第七百九十体育館
八代市立第七百九十一体育館
八代市立第七百九十二体育館
八代市立第七百九十三体育館
八代市立第七百九十四体育館
八代市立第七百九十五体育館
八代市立第七百九十六体育館
八代市立第七百九十七体育館
八代市立第七百九十八体育館
八代市立第七百九十九体育館
八代市立第八百体育館
八代市立第八百一体育館
八代市立第八百二体育館
八代市立第八百三体育館
八代市立第八百四体育館
八代市立第八百五体育館
八代市立第八百六体育館
八代市立第八百七体育館
八代市立第八百八体育館
八代市立第八百九体育館
八代市立第八百十体育館
八代市立第八百十一体育館
八代市立第八百十二体育館
八代市立第八百十三体育館
八代市立第八百十四体育館
八代市立第八百十五体育館
八代市立第八百十六体育館
八代市立第八百十七体育館
八代市立第八百十八体育館
八代市立第八百十九体育館
八代市立第八百二十体育館
八代市立第八百二十一体育館
八代市立第八百二十二体育館
八代市立第八百二十三体育館
八代市立第八百二十四体育館
八代市立第八百二十五体育館
八代市立第八百二十六体育館
八代市立第八百二十七体育館
八代市立第八百二十八体育館
八代市立第八百二十九体育館
八代市立第八百三十体育館
八代市立第八百三十一体育館
八代市立第八百三十二体育館
八代市立第八百三十三体育館
八代市立第八百三十四体育館
八代市立第八百三十五体育館
八代市立第八百三十六体育館
八代市立第八百三十七体育館
八代市立第八百三十八体育館
八代市立第八百三十九体育館
八代市立第八百四十体育館
八代市立第八百四十一体育館
八代市立第八百四十二体育館
八代市立第八百四十三体育館
八代市立第八百四十四体育館
八代市立第八百四十五体育館
八代市立第八百四十六体育館
八代市立第八百四十七体育館
八代市立第八百四十八体育館
八代市立第八百四十九体育館
八代市立第八百五十体育館
八代市立第八百五十一体育館
八代市立第八百五十二体育館
八代市立第八百五十三体育館
八代市立第八百五十四体育館
八代市立第八百五十五体育館
八代市立第八百五十六体育館
八代市立第八百五十七体育館
八代市立第八百五十八体育館
八代市立第八百五十九体育館
八代市立第八百六十体育館
八代市立第八百六十一体育館
八代市立第八百六十二体育館
八代市立第八百六十三体育館
八代市立第八百六十四体育館
八代市立第八百六十五体育館
八代市立第八百六十六体育館
八代市立第八百六十七体育館
八代市立第八百六十八体育館
八代市立第八百六十九体育館
八代市立第八百七十体育館
八代市立第八百七十一体育館
八代市立第八百七十二体育館
八代市立第八百七十三体育館
八代市立第八百七十四体育館
八代市立第八百七十五体育館
八代市立第八百七十六体育館
八代市立第八百七十七体育館
八代市立第八百七十八体育館
八代市立第八百七十九体育館
八代市立第八百八十体育館
八代市立第八百八十一体育館
八代市立第八百八十二体育館
八代市立第八百八十三体育館
八代市立第八百八十四体育館
八代市立第八百八十五体育館
八代市立第八百八十六体育館
八代市立第八百八十七体育館
八代市立第八百八十八体育館
八代市立第八百八十九体育館
八代市立第八百九十体育館
八代市立第八百九十一体育館
八代市立第八百九十二体育館
八代市立第八百九十三体育館
八代市立第八百九十四体育館
八代市立第八百九十五体育館
八代市立第八百九十六体育館
八代市立第八百九十七体育館
八代市立第八百九十八体育館
八代市立第八百九十九体