



# BADMINTON ASIA JUNIOR CHAMPIONSHIP 2026

## バドミントンアジアジュニア選手権 八代大会 2026

入場  
無料

### バドミントンアジアジュニア選手権八代大会とは

アジアの約15の国と地域から18歳以下のトップ選手が集結する、アジアバドミントン連盟主催の国際大会です。アジアはバドミントン最激戦区であり、本大会の勝者は「世界一」に最も近いとされます。桃田賢斗選手や山口茜選手、郡司莉子選手などの日本を代表する選手たちもこの大会を経験しており、まさに「スターへの登竜門」と呼べる舞台です。



#### 開催期間

6.26(金)～7.5(日)



#### 場所

八代トヨオカ地建アリーナ  
(八代市総合体育館)

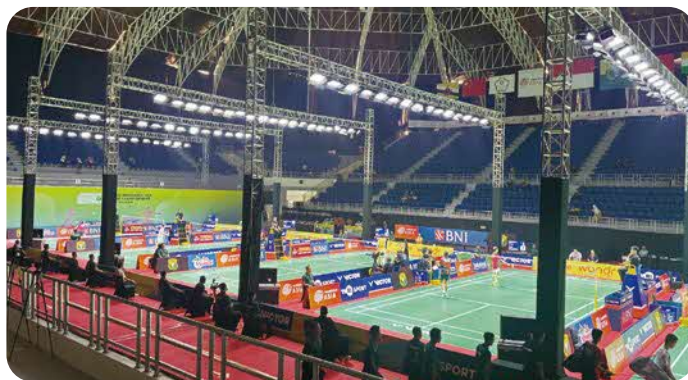

2025年開催 インドネシア大会

### 大会スケジュール

【国別団体戦】 6.26(金) 予選リーグ  
6.27(土) 予選リーグ  
6.28(日) 予選リーグ  
6.29(月) 準々決勝・準決勝  
6.30(火) 決勝

【個人戦】 7.1(水) 予選トーナメント  
7.2(木) 予選トーナメント  
7.3(金) 準々決勝  
7.4(土) 準決勝  
7.5(日) 決勝

### 大会のみどころ

世界トップレベルのプレーを地元・八代で無料観戦できる貴重な機会です。シャトルを打つ鋭い音や選手の息遣いなど、会場ならではの臨場感は圧巻です。

また、個人戦だけでなく国別対抗の団体戦も注目です。5種目の総合力で競う団体戦は、チーム一丸となった熱い応援と会場が揺れるような一体感を楽しむことができます。

### 来場にあたって

- 入場は無料です。申込不要でどなたでも自由に入場できます。(入口で手荷物検査を実施します。)
- 駐車場には限りがあります。可能な限り乗り合わせの上、来場ください。
- 大会の詳細は、市ホームページを確認ください。
- 時間や組み合わせについては決定次第、市ホームページでお知らせします。



【問合せ】 バドミントンアジアジュニア選手権八代大会実行委員会事務局  
(市スポーツ振興課) ☎ 33-4164

～スポーツしたい、が見つかる場所～

# クラブサーチ8246 やつしろ

スポーツを始めたいけれど、どんな競技が活動しているのかわからない。クラブの仲間を増やしたいけれど、活動をどう知らせればよいか分からない。そんな皆さんを「クラブサーチ8246」が少しお手伝いします。



## 利用方法

### 【クラブを探したい】

クラブを探したいと考えている人なら誰でも利用できます。

- ①「登録クラブ一覧」から希望する種目・対象・時間帯で活動しているクラブを探します。
- ②気になるクラブがあったら「登録クラブ紹介シート」でクラブの活動詳細を確認して、記載されている連絡先に直接連絡します。なお、市では仲介は行いません。
- ③クラブの連絡担当者と話して詳しい内容を確認ください。

### 【クラブメンバーを募集したい】

八代市内で活動しているクラブが対象となります。

二次元コードから「登録フォーム」へアクセスし、クラブの情報を入力のうえ申請ください。また、申請にあたり次の注意事項を確認ください。

※注意事項

- (1)クラブの代表者または問い合わせ担当者の氏名・電話番号などの個人情報が公開されますので同意の上、申請ください。
- (2)市の仲介ではなく、クラブと個人で連絡を取っていただく関係上、そのやり取りや結果について、市は一切責任を負いません。
- (3)校区や学校、地域団体などの特定の団体へ所属しなければ加入できないクラブは登録できません。



**クラブサーチ 8246 登録クラブ紹介**

種目	八代少年野球団	登録	山本 太郎
種別	少年野球	登録番号	090-1234-5678
活動目的	一緒に楽しく野球をプレーしよう!		
活動場所	八代スポーツ公園グラウンド	対象年齢	小学1～6年生
活動時間	土・日・祝日(午前中中心)		
連絡先	野球が大好きな私たち! これから始める新しい仲間、一緒に楽しくプレーしよう!		

**新メンバー大募集!**  
**やつしろ少年野球団**

- ・野球が好きな子ども!
- ・これから始める子ども!
- ・一緒に楽しくプレーしよう!

対象: 小学1年生～6年生の男女  
活動日: 毎週土・日・祝日(午前中中心)  
活動場所: 八代市スポーツ公園グラウンド  
・未経験者大歓迎!  
・ユニフォーム・道具の貸し出しあり  
・登録・退会いつでもOK!  
お問い合わせ: やつしろ少年野球団 代表・山本(090-1234-5678)  
E-mail: yatsushiro\_baseball@yamcho.jp  
夏の成長を持って来よう!仲間と最高の夏を!

※ホームページに掲載する様式データで出力していますが、実際の見た目と異なる場合があります。

## 八代市スポーツ大会出場奨励補助金を交付しています

各種スポーツ大会の九州大会、西日本大会、全国大会と国際大会に出場される選手・監督などに対して、「スポーツ大会出場奨励補助金」を交付しています。

大会種別	九州・西日本	全国	国際	五輪・パラリンピック
交付額(1人あたり)	5,000円	10,000円	10,000～30,000円	100,000円
対象者	小・中学生	小学生～一般	小学生～一般	小学生～一般

■申請方法: 申請書に必要書類を添えて大会14日前までにスポーツ振興課へ提出ください。

※事前に補助金の受け取りを希望される場合は、大会1カ月前までに提出ください。

※申請書および交付要領はスポーツ振興課で配布しています。

また、市ホームページからもダウンロードできます。



【問合せ】スポーツ振興課 ☎33-4164

# 八代市物価高騰重点支援給付金のご案内

1人あたり1万円を給付します

食料品価格や光熱水費などの物価高騰に対する支援として、国の物価高騰対応重点支援地方創生臨時交付金を活用し、各世帯へ給付金を支給します。

## 支給対象者

令和8年1月1日(基準日)時点で八代市に住民登録がある人

※基準日よりあとに出生、転入した人は対象外

原則として、世帯の人数分をまとめて世帯主の口座に振り込みます。

## 支給までの流れ

世帯種別	<「八代市物価高騰重点支援給付金」支給のお知らせ>が届く世帯 (市が過去の給付金受取口座を把握している世帯)	<八代市物価高騰重点支援給付金申請書>が届く世帯
通知発送	6月5日(金)から順次発送	
通知内容	口座情報・支給金額・支給予定日など	口座情報などの記入用紙
手続きの可否	<b>手続き不要</b> ※口座変更などの申し出がある場合は、別途手続きが必要となります。	<b>手続きが必要</b>
手続き方法	—	オンライン・郵送・窓口
支給時期	7月上旬	申請受付後、不備がなければ 3~4週間で振込
問合せ	専用コールセンター(開設中): 0120-746-184 専用窓口(6月8日(月)開設予定): 市役所本庁舎 2階 上下水道お客様センター前 受付時間 8:30~17:15(土日祝日を除く)	

**給付金を装った  
詐欺に注意**

八代市役所から現金自動預払機(ATM)の操作をお願いしたり、自宅を訪問することは絶対にありません。不審に思った時は、自分だけで判断せず、給付金専用コールセンターや最寄りの警察署に相談ください。

ホームページ



## 八代市教育支援センター

# 「くま川教室」がリニューアルします

自分らしく 一歩前進

### 教育支援センターをご存じですか？

不登校の状況にあるお子さんやその保護者に寄り添う場所です。

個別相談や少人数での活動を通して、お子さんが自分のペースで生活リズムを整え、自信をもって社会へ踏み出せるよう経験豊富な指導員がサポートします。学校や家庭との連携を大切にしながら、一人一人の歩みに合ったサポートを行っていきます。

### 活動内容は？

#### 学習と創意活動

(月・水・金)

個別や少人数での学習、  
読書、音楽、創作活動などを  
行います



#### 心と体を作る 体育活動

(火・木)

バドミントンや卓球など  
楽しく活気のある活動です

#### 教室を飛び出した 体験学習

保育所や地域との交流、音楽会、  
見学旅行、宿泊教室など  
盛りだくさんです

「くま川教室は  
僕にとって、第二の家です」  
(卒業生の言葉)

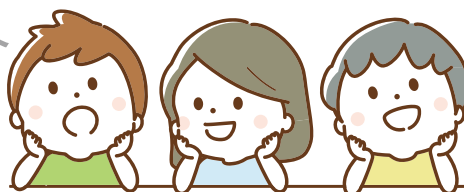

**New**

1

### 2カ所に増えます

これまでの**教室(千丁支所2階)**に加えて  
**(仮称)代陽教室**を開設します。  
旧代陽幼稚園の施設を活用し、令和8年9月スタート。

2

### フリースペースを設置します

(仮称)代陽教室に、くま川教室を利用していないお子さんや保護者も  
気軽に利用できる場所を設置します。令和8年9月スタート。

3

### 「保護者の会」を開催します

「うちの子だけ?」と思ったら、一度話してみませんか。  
これからのこと、進路のこと。みんなで知恵を出し合いましょう。  
開催日や場所は、学校安心安全メールなどでお知らせします。

活動の様子などは、くま川教室  
ホームページで随時公開します。



問合せ:教育サポートセンター ☎ 33-6142

### 坂本町の創造的復興関連(令和2年7月豪雨)の主な事業

広域交流センターさかもと館(道の駅)整備事業  
8億526万円

令和2年7月豪雨で被災した坂本町の産業・経済の再生、雇用の維持・拡大および地域経済の活性化を図るために、被災した道の駅坂本の再整備に取り組みます。

### 令和7年8月豪雨関連の主な事業

令和7年8月豪雨豊張替助成事業  
5,370万円

令和7年8月豪雨で、り災(床上浸水)した市内在住者の行う八代市産置替えなどに対し助成を行います。



### 八代未来づくり総合戦略関連の主な事業

1 市民から見える、市民の声を聞く信頼されるまちづくり

コンプライアンス推進事業  
99万円

職員の通報・相談の対応を行う「内部通報相談窓口」について弁護士などが相談・通報の対応を行う外部窓口を新たに設置します。

2 地の利・人の利を活かしたまちづくり

まちなか再生推進事業  
1,678万円

中心市街地・日奈久温泉街の再生および活性化に向けて、民間の活力を活用した、「公民連携」による「まちなか再生」に取り組んでいきます。

3 市民格を高める文化薫るまちづくり

バドミントンアジアジュニア選手権八代大会開催事業  
8,900万円

アジアバドミントン連盟が主催する、18歳以下のアジア地区ジュニア選手(約350人)が参加する国際大会を開催します。

4 災害からの復旧・復興まちづくり

坂本診療所一般管理事業(診療所特別会計)  
2,212万円

令和2年7月豪雨災害により医療機関がない坂本町において、令和8年3月から坂本支所内に坂本診療所を開設し、医療提供体制を確保し、住民の健康維持を図ります。



5 産み・育て・学べてよかったまちづくり

不登校児童生徒の教育支援事業  
2,203万円

不登校児童生徒の教育機会や居場所確保のため、教育支援センター「くま川教室」を1カ所から2カ所に拡大して開設します。

7 危機に即応できる安全なまちづくり

工業団地関連道路整備事業  
3億5,300万円

県により整備が行われている龍峯校区の工業団地において、周辺道路の交通量が大幅に増加することが見込まれるため、隣接する道路の整備を行い、生活インフラの強化を図ります。

6 元気な暮らしと持続可能なまちづくり

ふるさと納税PR事業  
3,419万円

本市の自主財源を確保するために、さまざまな情報発信手段を活用し、ふるさと納税による寄付の維持、拡大を図るとともに、本市特産品のPRや地域経済の活性化に取り組みます。

### その他の主な事業

学校給食費負担軽減事業  
3億9,214万円

子育て世代の経済的負担を減らすため、小学校の給食費について、保護者負担を児童1人につき月額500円程度に引き下げます。

また、市立中学校および幼稚園の給食費についても給食費の減額を行います。

内容はホームページでも確認できます。



問合せ 財政課 ☎33-4106

# 令和8年度八代市の予算総額 1,154億9,200万円

## 一般会計

行政運営の基本的な経費となる会計

729億6,000万円

対前年度 -5.2%

## 特別会計

特定の目的のために事業を行う会計

346億2,900万円

対前年度 +1.9%

## 企業会計

事業で収益を上げて独自に運営する会計

79億300万円

対前年度 -10.6%

市の予算は、家庭でいうと、年間の家計を予想し、収入や出費の予定を立てるようなものです。歳入は『収入』、歳出は『出費』と言い換えることができます。市の予算も家計と同じように限度があるため、きちんとした計画や方針に基づいて運用しています。本市では、健全な財政運営を維持しながら財源の確保に努め、将来にわたって安定的なものとなるよう着実な取り組みを進めていきます。

## 一般会計 歳出の構成 729億6,000万円

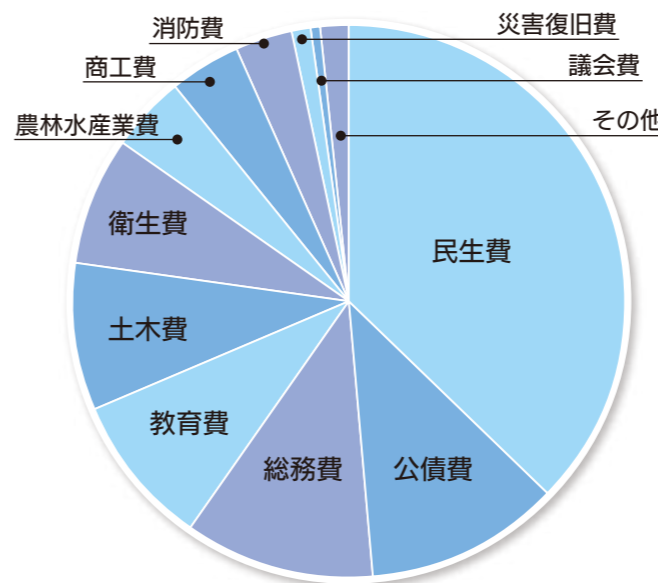

費目	金額	内容	割合
民生費	277億円	社会福祉や児童福祉などの経費	38.0%
公債費	82億8,100万円	借入したお金の返済経費	11.3%
総務費	79億7,800万円	市役所の全体的な仕事の経費	10.9%
教育費	77億9,500万円	学校教育・社会教育などの経費	10.7%
土木費	65億9,000万円	道路や公園の整備などの経費	9.0%
衛生費	44億4,200万円	医療や環境保全などの経費	6.1%
農林水産業費	29億400万円	農林水産業の振興や普及の経費	4.0%
商工費	26億7,500万円	商工業・観光産業の振興などの経費	3.7%
消防費	25億7,300万円	防災・消防・救急・災害対策などの経費	3.5%
災害復旧費	3億4,100万円	豪雨災害に係る復旧や支援などの経費	0.5%
議会費	3億7,500万円	市議会の通常経費	0.5%
その他	13億600万円	ほかの支出に含まれない経費	1.8%
合計	729億6,000万円		100%

## 一般会計 歳入の構成 729億6,000万円

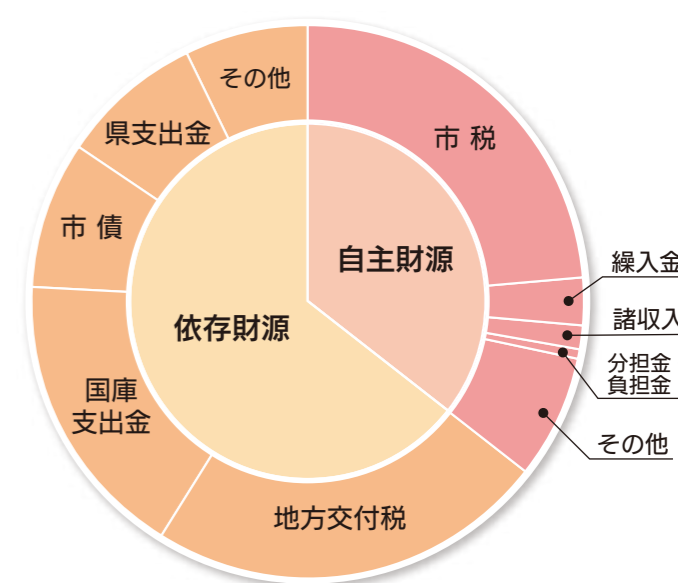

費目	金額	内容	割合
自主財源	259億8,900万円		35.6%
市税	174億2,200万円	市民税や固定資産税など	23.9%
繰入金	19億円	積立金の取り崩し	2.6%
諸収入	11億600万円	延滞金、預金利息、雑入など	1.5%
分担金・負担金	2億8,500万円	受益者負担金など	0.4%
その他	52億7,600万円	寄付金、前年度からの繰越金など	7.2%
依存財源	469億7,100万円		64.4%
地方交付税	171億5,500万円	国から一定の基準で交付	23.5%
国庫支出金	123億3,500万円	国から必要に応じて交付	16.9%
市債	61億8,400万円	国や金融機関などからの借入	8.5%
県支出金	60億5,200万円	県から必要に応じて交付	8.3%
その他	52億4,500万円	国から配布される地方消費税など	7.2%
合計	729億6,000万円		100%



## 4/15 刑務官永年勤続30年 法務大臣表彰



法務大臣表彰などを受けた櫻木崇さんとその関係者が、小野市長にその報告をしました。これは、長年にわたる矯正業務（刑務所、少年院など）への貢献に対して表彰されたもので、櫻木さんは、3月4日に皇居において、天皇陛下へ拝謁されました。

## 4/27 人権擁護委員に対する 法務大臣感謝状伝達式



平成29年から9年間、本市の人権擁護委員を務めた小山一廣さんの長年の功績に対して法務大臣から感謝状が贈られ、その伝達式が行われました。小山さんは「仲間たちのおかげで充実した活動ができました。ありがとうございました」と話しました。

## 5/1 八代市立博物館未来の森ミュージアム リニューアルオープン



市立博物館は、約2年の休館を経てリニューアルオープンし、その再開館記念式典が行われました。小野市長は「市民や地元の子どもたちに、八代の歴史や文化を知ってもらい、この街のすばらしさを感じて欲しいと思います」とあいさつしました。

## 4/10 市立にじいろ幼稚園・ 市立あおぞら幼稚園 開園式



令和8年3月末をもって、長い歴史を重ねてきた6つの市立幼稚園を閉園し、新たに八代市立にじいろ幼稚園と八代市立あおぞら幼稚園を開園しました。開園式では、市教育委員会から園長に新たにデザインされた園旗が授与されました。

## 4/26 第39回 坂本ふるさとまつり



新市誕生20周年記念 豪雨災害復興祈願 第39回坂本ふるさとまつりが、坂本支所周辺で開催されました。会場では、坂本名物のぼたもちの販売をはじめ、鮎の塩焼きやしし汁などが並び、訪れた人たちは坂本ならではの味覚を楽しんでいました。

## 4/28 株式会社肥後銀行から 企業版ふるさと納税



本市に企業版ふるさと納税として寄付した株式会社肥後銀行に対し、小野市長から感謝状が贈られました。岩下西紀取締役常務執行役員は「バドミントンアジアジュニア選手権八代大会2026の開催趣旨に賛同し、寄付させていただきました」と話しました。

# 便利な証明書発行サービス



## スマートフォンから オンライン申請

スマートフォンとマイナンバーカードを利用して申請  
証明書は後日郵送 交付手数料と郵便料をクレジットカードでお支払い  
●取得できる証明書は、市ホームページを確認ください。  
※オンライン申請には、Graffer電子署名アプリのインストールが必要です。



## 窓口より100円安い コンビニ交付サービス

全国のコンビニなどに設置されているマルチコピー機を利用  
●取得できる証明書  
住民票の写し、住民票記載事項証明書、印鑑登録証明書、所得課税証明書（最新年度のみ）  
●利用するために必要なもの  
・マイナンバーカード・数字4桁の暗証番号  
●利用時間 午前6時30分～午後11時まで  
※店舗により営業時間が異なります ※年末年始、メンテナンス日は利用できません



## 窓口より100円安い 証明書自動交付機

コンビニ交付サービスと同じ機能の端末を本庁1階の証明書発行窓口前に設置  
●利用できる人  
八代市に住民登録されている人でコンビニ交付サービスが利用できるマイナンバーカードをお持ちの人  
●取得できる証明書と利用するために必要なものはコンビニ交付サービスと同じ  
●利用時間 月曜日～金曜日 午前8時30分～午後5時15分  
※木曜日は午後7時まで ※土・日・祝日、年末年始、メンテナンス日は利用できません



問合せ 市民課 33-4110

# 対象エリアを拡大 / 結婚サポートセンター Link (リンク) としてスタート



## 八代市+芦北町+氷川町 出会いの場が、もっと広がる

令和8年4月1日から、対象エリアに氷川町・芦北町を加え、結婚サポートセンターLinkとして新たにスタートしました。これまで以上に多くのご縁につながる場を目指し、一人一人に寄り添うサポートを大切にしていきます。

### 完全予約制

20～40代の独身の人で  
八代市・氷川町・芦北町に  
お住いの人、またはお勤めの人

登録・利用料は  
すべて無料

### 結婚サポートセンター Link

〒866-0826 八代市花園町11-1 ガレリア4F  
TEL 0965-33-3848  
11:00～19:00 定休日/火曜・祝日



結婚サポートセンター Link

個別相談  
対面  
オンライン

婚活のお悩みや不安を、カウンセラーがマンツーマンで伺います。

安心のサポート

マッチング  
支援

あなたに合いそうな  
お相手とのご縁をサ  
ポートします。

イベント  
交流

自然な出会いにつな  
がるイベントや交流の場  
も用意しています。

これまでの  
カップル成立数

62

※令和7年6月～8年5月

# ＼令和7年8月豪雨で被災された人へ／ 八代市産畳表を使った畳の新調に対して補助します

## 《令和8年度も引き続き実施します》

### ●補助要件

- 八代市内にお住いの人で、床上浸水の被害を受け、災害対策基本法に基づく「り災証明書」が発行されており、以下の(1)、(2)いずれかを満たすこと。  
(1) 木造及びプレハブ住宅：準半壊以上の被害判定を受けていること。  
(2) 非木造住宅：一部損壊以上の被害判定を受けており、床上浸水していることが分かる写真などの資料を提出できること。
- 自らが所有し居住する住宅であること。(店舗・事務所部分や賃貸住宅などは対象外)
- 二次元バーコード付きタグが挿入された八代市産の畳表を使用していること。
- 市税の滞納がないこと。
- 災害救助法に基づく救助(住宅の応急修理)で畳が対象となっていないこと。

●補助率 最大9割 上限：13,000円/1畳 ※1,000円未満切り捨て ※消費税は対象外

●申込み 農業振興課または各支所産業建設課

●申請期間 令和9年3月31日まで

●問合せ 農業振興課 ☎33-8751



詳しくはこちら

# ＼毎年度、申請が必要です／ 令和8年度 坂本町水災補償加入促進補助金の受付

坂本町の対象地区にある住宅・事業所などで水災補償や家財保険に加入している人を対象に、保険料の一部を補助します。

### ●申請に必要な物

#### 保険証券など



契約内容を確認できる書類の写し  
保険証券、契約証明書など

#### 支払い額が確認できるもの



保険料の支払い額が確認できる書類の写し  
クレジットカード支払明細、通帳、振込証明書など

#### 振込先通帳



補助金振込先通帳の口座番号が分かる部分の写し

#### 印鑑



印鑑  
※スタンプ式印鑑不可

### ●対象地区

古田・下今泉・上今泉・小川・段・横石・原女木・深水川口・生名子・瀬高・下代瀬・中谷川口・小崎辻・坊ノ木場・下片岩・油谷・坂本・松崎・合志野・荒瀬・藤本・大門・下葉木・上葉木・下鎌瀬・三坂・中津道・瀬戸石・西鎌瀬・破木・与奈久

### ●対象者

対象地区にある住宅・事務所などの建物、または家財に係る保険の契約者

※市税の滞納がない人。坂本町在住かどうかは問いません。

●補助金額 建物：上限 10,000円

家財：上限 5,000円

### ●問合せ先

坂本支所地域振興課 ☎45-2211

復興整備課 ☎33-5128

# トマト黄化葉巻病のまん延防止にご協力ください

## 地域住民のみなさまへ

### 一斉除草のお願い

6月20日(土)～30日(火)

## 施設園芸農家のみなさまへ

トマト栽培期間の申し合わせ  
収穫終了(本年産) 6月25日(休)まで  
定植開始(次年産) 8月15日(土)から

全国一の  
トマトの産地  
やつしろ



異常な葉(黄化葉巻病の症状)

コナジラミ類が媒介するウイルスにより「トマト黄化葉巻病」などによる被害が増加しています。



※詳しくは市ホームページを確認ください。

## コナジラミ防除対策の3原則

「入れない」  
「出さない」  
「増やさない」  
を徹底してください

●問合せ 農業振興課 ☎33-8751  
八代地域緊急病害虫対策会議  
(事務局：熊本県南広域本部農林水産部農業普及・振興課 ☎33-3425)

# ごみ袋(有料指定袋)のデザインが変わります

## 変更点

- ごみの出し方などが視覚的にわかりやすいデザインへ
- 環境にやさしい植物由来の原料(バイオマス原料)を配合  
二酸化炭素の排出量を低減



※現在の指定袋もそのまま使えます。  
※ごみ袋の料金(大：500円/冊 中：350円/冊 小：200円/冊)に変更はありません。

●問合せ エコイトやつしろ(循環社会推進課) ☎32-4675

袋の口は十字に結んでください

もえるごみ用

Nasusu nog na basura / 가연성 쓰레기  
Rác cháy được / Burnable garbage  
Sampah yang bisa dibakar / 可燃垃圾

袋の口は十字に結んでください

もえない かん びん  
さんぞく でんち がでん

もえるごみに出せません!!

紙 プラ PET

資源の日 にだしてください

八代市 有料指定袋(大)

※ごみは10kg以上入れないでください

<<ごみをだす時間>>  
八代・坂本・泉：午前6:30 から 午前8:30 まで  
千丁・扇・東陽：午前6:30 から 午前8:00 まで

環境にやさしい植物由来の原料を配合しています

●この袋は、地産地消のバイオマス原料を配合しています。  
●燃やした後の灰は、土壌改良剤として再利用されています。  
●バイオマス原料は、植物由来の原料です。  
●バイオマス原料は、植物由来の原料です。  
●バイオマス原料は、植物由来の原料です。

# 6月の休日当番医と薬局



## 休日当番医

診療時間 9:00 ~ 17:00

八代市医師会 ☎ 34-7001 八代郡市医師会 ☎ 62-2212

日	病院名	町名	電話
7 (日)	田中泌尿器科外科医院	錦町	33-1100
	いでアレルギー・ぜんそくクリニック(幼児以上可)	松江町	37-8211
	荒木医院	豊原下町	32-3258
	黒田耳鼻咽喉科医院	鏡町下村	52-8787
14 (日)	うらべ・むらたクリニック	横手本町	34-1872
	中村内科医院(小児も可)	花園町	33-8885
	桜十字八代病院	通町	32-7158
	高橋医院	弥生町	31-1555
21 (日)	高野整形外科	本町1丁目	32-2014
	うえの内科・胃腸内科(小児も可)	本町2丁目	33-1131
	田淵内科クリニック	高下西町	33-6727
	荒木皮ふ科医院	鏡町鏡村	52-8777
28 (日)	ひらきクリニック	新地町	32-4990
	浜田呼吸器科内科クリニック(小児も可)	大村町	31-7622
	持永消化器内科内視鏡内科医院	平山新町	35-2772
	丸田医院	千丁町吉王丸	46-0027



## 休日当番薬局

診療時間 9:00 ~ 17:00

八代薬剤師会 ☎ 62-8601

日	薬局名	町名	電話
7 (日)	にしき調剤薬局	錦町	32-6519
	三気堂薬局	松江町	37-8613
	総合病院前調剤薬局	通町	30-8705
	労災病院前調剤薬局	竹原町	30-8808
14 (日)	まつした鏡薬局	鏡町下村	45-9936
	ダン調剤薬局	古閑上町	45-9727
	クスノキ薬局 にしき町店	錦町	37-8560
21 (日)	労災病院前調剤薬局	竹原町	30-8808
	さくら調剤薬局 八代本町店	本町1丁目	45-9330
	こやま薬局	本町1丁目	45-9399
	とみた薬局 高下店	高下西町	33-2654
	つばき調剤薬局	鏡町鏡村	52-7805
28 (日)	労災病院前調剤薬局	竹原町	30-8808
	しんち調剤薬局	新地町	34-2014
	はすわ薬局	大村町	30-0167
	新生堂薬局 平山新町店	平山新町	31-7755
	きむら調剤薬局	千丁町吉王丸	46-6800

※休日当番医・薬局は変更になる場合があります



## 夜間急患センター

診療時間 19:00 ~ 22:00

☎ 31-6999

日	診療科目
月～土	内科・小児科・外科・整形外科

※受診前に必ず、電話での連絡をお願いします。  
※日曜・祝日、年末年始は、休診です。



## 休日歯科診療

診療時間 10:00 ~ 16:00

八代歯科医師会口腔保健センター (上野町)

☎ 31-8020

広 告

まちのわだい  
結婚サポートセンター  
しんせつ 読書サロン  
八代市からの  
お知らせ  
休日当番医  
休日当番薬局  
乳幼児健診  
相談・献血  
くらしの情報  
伝言板  
読者プレゼント  
歯の祭典  
鏡文化センター  
自主文化事業

## 成人個別健康相談(要予約)

- 日 時 毎週月曜日(祝日は除く) 13:00～16:00
- 場所・問合せ 市保健センター ☎32-7200  
鏡保健センター ☎52-5277

## 精神保健相談(要予約)

相談を希望される人は直接、八代保健所にお尋ねください。

- 問合せ 八代保健所 ☎33-3229

## こころの健康相談(要予約)

【本庁舎2階すこやかルーム】

- 日 時 23日(火) 13:30～15:30

【鏡保健センター】

- 日 時 10日(火) 9:30～11:30
- 問合せ 鏡保健センター ☎52-5277

**献血** 熊本県赤十字血液センター ☎096-384-6725

14日(日) ゆめタウン八代

16日(火) 八代地区生コンクリート  
協同組合



【対象年齢】 男性：17-69歳 女性：18-69歳  
※65歳以上の献血は、60-64歳の間に  
献血経験がある人

【体 重】 男女とも50kg以上

【年間献血回数】 男性：3回まで 女性：2回まで

## 乳幼児健診・母子相談

本市では安心して妊娠・出産・子育てができるように、さまざまな相談や乳幼児健診などを実施しています。専門スタッフが相談に応じますので、ひとりで悩まず、お気軽に相談ください。

- ★ 健康推進課 ☎33-5116
- ★ 鏡保健センター ☎52-5277



日程はこちら

- 母子健康手帳交付
- 個別相談
- すまいる広場(離乳食・子育て相談)
- バースデー予防歯科(1歳児フッ化物歯面塗布)
- 乳幼児健診  
※お住まいの地域で健診場所が異なります。
  - ・4カ月児健診(集団)
  - ・7カ月児健診(集団)
  - ・1歳6カ月児健診(集団)
  - ・3歳児健診(集団)

健診日程の約1カ月前に、個別に案内(郵送)します。



広 告

広 告

## やつしろ舟出浮き

漁船に乗って、八代海の伝統漁法を間近で見学し、新鮮な海の幸を使った「漁師飯」を無人島などで楽しむ特別なレジャーです。

- 期間 11月30日(月)まで
- 料金 5人まで4万3,000円(税込)  
※6人以降は1人追加ごとに、中学生以上6,000円、小学生3,000円、未就学児1,500円。

●申込み・問合せ  
八代観光案内所  
☎32-2436



## 第4回にじいろキッズフェスタ

楽しいおしごと体験やはたらく車も大集合。キッチンカー・屋台の出店も予定しています。

- 日時 6月7日(日) 10:00～15:00
- 場所 市役所本庁舎 周辺
- 費用 無料
- 問合せ

八代商工会議所女性会  
「にじいろ」  
☎32-6191  
商工政策課  
☎33-8513



## 医療機関健診

希望する健(検)診を、指定医療機関・歯科医院で受けることができます。

健(検)診項目	対象年齢	内 容	自己負担金
特定健診(国保加入者のみ)	40～74歳	身体測定・腹囲・血液検査・検尿・血圧・心電図・眼底など	500円
後期高齢者健診	75歳～※	身体測定・血液検査・検尿・血圧測定など	800円
胃がん検診	40歳～	胃のエックス線検査(バリウム)	2,900円
大腸がん検診	40歳～	便の中の潜血を調べる検査	600円
前立腺がん検診(男性のみ)	50歳～	血液検査 PSA(前立腺特異抗原)を調べる検査	1,300円
乳がん検診(女性のみ)	40～49歳	視触診・マンモグラフィ(2方向)	2,800円
	50歳～	視触診・マンモグラフィ(1方向)	2,100円
子宮頸がん検診(女性のみ)	20歳～	視診・内診・頸部細胞診	2,100円
歯周病検診	40～74歳	歯周病を調べる検査	1,100円
高齢者歯科口腔健診	75歳～※	歯周病、噛み合わせなどを調べる検査	400円

※後期高齢者健診、高齢者歯科口腔健診の対象には、65歳～74歳の後期高齢者医療保険の加入者も含まれます。

- 申込方法 電話で申し込みください。
- 問合せ 市保健センター ☎32-7200



## LPガスを使用している世帯の皆さんへ支援金を給付します

LPガス(プロパンガス)の価格高騰が影響を受けている人を支援するため、市内でLPガスを使用している世帯に対して熊本県LPガス協会を通して支援金を給付します。

- 対象者 市内のLPガス使用世帯 ※事業用は対象外

- 給付額 3,000円
- 申請期間 6月1日(月)～8月31日(月)
- 申込方法 専用サイトまたはLPガス販売事業者が配布する申請案内から申し込みください。

※令和7年度に支援金を受給し、現在もLPガスを使用している世帯は手続き不要です。

- 問合せ  
熊本県LPガス支援金コールセンター  
☎096-300-8202  
(受付 9:00～17:00 ※土日祝除く)  
商工政策課  
☎33-8513



## 不動産公売会

税の公平性を保つため、滞納処分として差押えた不動産の公売会を行います。

- 公売物件  
①海士江町字下毛3002番3、3002番4の土地と建物  
②鏡町鏡村字清水596番2の土地(宅地)  
③田中西町14号13番の土地と建物  
④古城町字新開2323番1の土地(宅地)  
⑤長田町字大曲3797番の土地(田)  
⑥竹原町字土器1495番の土地(田)  
※⑤・⑥の入札参加には、農業委員会が発行する「買受適格証明書」(6月中旬頃までの申し込み要)が必要です。

- 公売方法 期間入札
- 入札 期間 7月21日(火)～23日(木) 9:00～16:00  
場所 市役所本庁1階 納税課

- 申込方法 詳しくはホームページを確認ください。
- 申込み・問合せ  
納税課 ☎33-4109



## 風しん第5期定期予防接種期間延長

風しん第5期の定期予防接種の接種期間が、令和9年3月31日まで延長されました。

- 対象者 次の二つの条件を満たす人  
・昭和37年4月2日から昭和54年4月1日生まれの男性で、予防接種日に本市に住民票がある人  
・令和7年3月末までに抗体検査を受け、風しんの予防接種対象と判定されたが、令和7年3月末までに予防接種を受けられなかった人
- 申込み・問合せ  
健康推進課  
☎33-5116



## マイナンバーカードの手続き 休日開庁のお知らせ

事前予約制です。必ず電話で予約し、来庁ください。

- 日時 6月28日(日) 9:00～12:00  
13:00～16:40
- 場所 市役所本庁舎1階 市民課窓口
- 対象者 マイナンバーカード申請者・更新者・交付者および電子証明書更新者など
- 申込締切 6月24日(木)
- 申込み・問合せ  
市民課 ☎33-4752

## 6月23日(火)～29日(月)は男女共同参画週間です

～あなたらしさが、社会のチカラ～  
この機会に男女共同参画について一緒に考えてみませんか。

- 日時 6月23日(火)～29日(月)
- 場所 市役所本庁舎1階ロビー
- 内容 男女共同参画啓発パネルなどの展示
- 問合せ  
人権政策課  
☎30-1701



## 国民年金手続の電子申請

マイナポータルからスマホで国民年金手続の申請・届出をすることができます。24時間手続きが可能です。

- 対象の手続き  
①国民年金(第1号被保険者)の加入届出  
②国民年金保険料免除・納付猶予の申請  
③国民年金保険料学生納付特例の申請  
④国民年金付加保険料納付申出(辞退)の申出  
⑤国民年金付加保険料該当(非該当)の届出  
⑥国民年金保険料の産前産後免除の届出
- 問合せ  
日本年金機構 八代年金事務所  
☎35-6123  
(自動音声②→②)  
国保ねんきん課  
☎33-4105



## 6月1日(月)～7日(日)は第68回水道週間です

「たいせつな 水道守ろう 未来へと」  
「水道週間」は、水道について理解と関心を高め、公衆衛生の向上と生活環境の改善を図るため、毎年実施されています。

- 水道週間に機に台風など非常時でも断水することなく利用できる上水道への切り替えを検討ください。
- 問合せ  
水道局 ☎33-1868

# くらしの情報

Yatsushiro Information

## お知らせ

### 介護保険負担限度額認定証の更新申請の受付開始

現在交付している認定証の有効期限は、7月31日(金)です。8月1日以降も入所および短期入所を利用予定の人は、更新手続きが必要です。

- 申込方法 申込場所や市ホームページに設置してある申請書および同意書に記入し提出ください。
- 申込場所 介護保険課  
各支所地域振興課の窓口

- 申請に必要なもの  
・お持ちの預貯金通帳など(※)すべて(配偶者分も含む)  
※銀行名・口座番号・名義人・直近の年金振込と最終残高を確認できるもの  
・被保険者・配偶者・手続きを行う人の印鑑  
・手続きを行う人の写真付き身分証明書(介護保険被保険者証など写真なしの場合は2点)  
・代理申請の場合、代理権(※)が確認できるもの  
※被保険者の介護保険被保険者証や委任状など
- 申込開始 6月1日(月)～
- 問合せ  
介護保険課  
☎33-4145



広告

広告

## 生涯学習課講座

### 60代からのスマホステップアップ講座

つまづきやすいポイントや日頃の「ここがわからない」をその場で解決を目指します。便利なパスワード管理帳の配布もあります。

- 日時 6月20日(土)・27日(土) 9:30～11:30 全2回
- 講師 原田結花里氏(問天パソコン教室代表)
- 定員 15人(申込多数の場合は抽選)
- 受講料 1,000円
- 申込締切 6月7日(日)



### はじめての在宅ワーク基礎講座

必要な準備や具体的なお仕事の事例紹介、知っておきたいポイントなど、在宅ワークの基本をイチから学べる講座です。

- 日時 6月26日(金) 10:00～12:00
- 講師 前村裕香氏(PIECE UP代表)
- 定員 20人(申込多数の場合は抽選)
- 受講料 500円
- 申込締切 6月14日(日)



### こどもプログラミング講座

～未来のプログラマーを目指そう！～

今回使うスクラッチ(Scratch)は、プログラミングの基礎を楽しく学ぶための最適なツールです。

- 日時 7月28日(火)～8月27日(日) 9:30～11:30 全10回
- 講師 福原健氏(アイ・ルーデンス代表)
- 対象者 市内在住の小学4・5・6年生
- 定員 20人(申込多数の場合は抽選)
- 受講料 1,000円
- 申込締切 7月10日(金)



### 〈共通事項〉

- 開催場所 八代市公民館
- 対象者 市内居住者または通勤通学する人
- 申込方法 1.申込フォーム  
2.はがき・FAX・メールに、①講座名 ②郵便番号 ③住所 ④氏名(ふりがな) ⑤年齢 ⑥電話番号を記入し申し込み

- 申込み・問合せ  
生涯学習課  
〒869-4703 千丁町新牟田1433  
☎30-1110 FAX30-1120  
syogai@city.yatsushiro.lg.jp

## フレンドリーやつしろ受講生募集

### 【短期講座】

#### 季節のアレンジフラワー ～七夕編～

- 日時 6月30日(火) 14:00～15:30
- 講師 橋本裕史氏
- 費用 2,600円
- 定員 16人
- 準備物 園芸用ハサミ、エプロン、ビニール手袋、持ち帰り用箱

#### 夏のうるおい素肌ケア(申込受付中)

- 日時 6月20日(土) 10:00～11:30
- 講師 坂元麻里氏(ビューティーアドバイザー)
- 費用 600円
- 定員 16人

### 【主催講座 補充募集(6月～令和9年3月)】

講座名	曜日	時間
(新)やさしい編み物	第2・4火曜	9:30～11:30
楽しいレクダンス	第1・2・3水曜	10:00～12:00
ガラスアート	第2・4水曜	10:00～12:00
男のパン教室	第3水曜	9:30～12:00
憩いのコーヒークラス	第4水曜	10:00～11:00
アレンジフラワー	第1・3水曜	19:00～21:00
ボディメイクストレッチ	第1・3水曜	19:30～20:30
パッチワーク	第1・3木曜	10:00～12:00
クラフト手芸	第1・3木曜	13:30～15:30
バレエストレッチ	第1・2・3木曜	14:30～16:00
社交ダンスひまわり	第1・2・3金曜	10:00～12:00
楽しい太極拳	第1・2・3金曜	14:00～16:00
ヒップホップジャズダンス	第1・3金曜	20:00～21:00

※募集人員はいずれも若干名です。

※受講料は1回500円。前期分(入会より9月分まで)を一括で納入となります。後期は10月に半期分を一括納入となります。

※講座によっては、別途教材費などが必要です。

※途中退会でも、受講料の払い戻しは原則できません。

### 〈共通事項〉

- 申込方法 来館または電話(定員になり次第終了)  
※申込受付開始は6月1日(月)9:00から  
※託児無料(満2歳から就学前6歳まで)受付時に申し込みください。
- 申込み・問合せ  
フレンドリーやつしろ(八代市働く婦人の家)  
☎35-6460

## 講演・講座

### やつしろ文化財講座②

「弥生時代の八代」  
弥生時代の八代について、弥生時代の各遺跡と調査成果をもとに紹介します。

- 日時 6月14日(日) 10:00～11:00
- 場所 お祭りでんでん館
- 講師 田中咲歩(文化振興課 学芸員)
- 定員 40人
- 申込方法 当日受付、先着順
- 問合せ お祭りでんでん館 ☎37-8737



上日置  
女夫木遺跡出土  
小銅鐘



### サンライフ八代短期講座生募集

#### 漁師めし講座

～チヌを1匹さばいて、あら汁と7種類の握り寿司を作ろう～

- 日時 6月22日(月) 13:30～16:30
- 場所 サンライフ八代
- 講師 中村秀徳氏(不知火地区漁業士会)
- 費用 1,600円
- 定員 20人(定員に満たない場合は、講座を中止することがあります)
- 申込方法 6月1日(月)9:00から費用を添えて申し込みください。(電話申込不可)
- 受付時間 平日 9:00～21:00  
土曜日 9:00～17:00  
※日・祝日の申し込みは出来ません。
- 申込み・問合せ サンライフ八代 ☎32-7171



## 声の市報、点字市報を届けます

視覚障がいのある人に、「広報やつしろ」を録音した声の市報(音声市報)、または、点字市報(点訳した市報)を届けます。

また、声の市報はホームページにも掲載しています。

### ●対象者

- 次のすべての要件に該当する人
- ①市内に居住している
- ②視覚障がいの身体障害者手帳を所持している
- ③一人暮らし、あるいは、同居者が市報を読んで聞かせることができない

### ●費用 無料

●申込方法 利用申請書を提出

●申込み・問合せ 障がい者支援課 ☎33-5110



## 八代市農地集積対策事業

経営耕地面積が令和6年4月1日以降に、一定以上増加した場合、規模拡大に必要な農業機械などの導入費用を補助します。

※予算がなくなり次第、受付終了。

- 対象者 市内に住所を有し農業を営む認定農業者などの担い手または認定農業者などになることが確実な人で市税の滞納がない人
- ※国や県での同一業種の助成の併用はできません。
- ※要件や補助額など、詳しくは問い合わせください。
- 申込み・問合せ 農林水産政策課 ☎33-4117



## 千丁健康温泉センターの休館について

当センターは開館から30年が経過し、設備の老朽化が顕著となっています。市では、必要な改修経費の試算を行いました。より詳細な調査・検証が必要となりました。調査中の安全を確保するため、当センターを休館し、運営方針の検討を行います。

なお、八代市公民館(ホール、会議室など)につきましては通常どおり開館します。

●休館期間 7月1日(水)～ ※期間は未定

### ●問合せ

健康福祉政策課 ☎33-4003



## 金婚夫婦を表彰します

### ●対象者

- 昭和51年1月1日から昭和51年12月31日までに結婚または婚姻をした夫婦
- 昭和50年以前に結婚または婚姻をした夫婦で、これまでに金婚夫婦表彰を受けたことがない夫婦
- 申込方法 申込場所に設置してある申込用紙に記入し提出してください。
- 申込場所 高齢者支援課、各支所地域振興課、各校区コミセンの窓口
- 申込締切 7月3日(金)
- 問合せ 高齢者支援課 ☎33-4436



広告

広告

## キッズチャレンジ2026 アウトドアスクール 参加者・高校生リーダー募集

- 日時 7月22日(水)～24日(金)
- 場所 熊本県立菊池少年自然の家
- 参加者募集 野外活動、モノづくり、キャンプファイヤーなどさまざまな活動に挑戦します。
- 対象者 市内在住の小学4・5・6年生
- 定員 26人
- 参加費 7,000円
- 申込方法 申込フォーム、もしくは、はがき・FAX・メールに、①アウトドアスクール ②参加児童の氏名とフリガナ ③性別 ④学校名と学年 ⑤保護者の氏名 ⑥連絡先(電話、郵便番号、住所) ⑦アレルギーの有無を記入し申し込み



### 高校生リーダー募集

参加者と一緒に川遊びやナイトゲーム、キャンプファイヤー、モノづくりなどさまざまな活動にチャレンジします。

- 対象者 市内在住の高校生および市内の高校に在籍する高校生
- 定員 8人
- 参加費 不要
- 申込方法 申込フォーム、もしくは、はがき・FAX・メールに、①アウトドアスクール ②氏名とフリガナ ③性別 ④学校名と学年 ⑤連絡先(電話、郵便番号、住所) ⑥アレルギーの有無を記入し申し込み ※保護者の同意が必要です。



### 〈共通事項〉

- 申込締切 6月14日(日)
- 申込み・問合せ 生涯学習課 〒869-4703 千丁町新牟田1433 ☎30-1110 FAX30-1120 syogai@city.yatsushiro.lg.jp

## 令和9年八代市二十歳の集い 実行委員募集

- 日時 令和9年1月10日(日) 14:00開式(13:00受付開始)
- 場所 八代トヨオカ地建アリーナ
- 対象 平成18年4月2日から平成19年4月1日生まれの人
- 実行委員募集 式典・イベントの企画・運営を行う実行委員を募集します。平日の夜間などに6回程度会議を行います。
- 対象 平成18年4月2日から平成19年4月1日生まれの人で、当日式典に参加できる人
- 募集人数 10人程度
- 申込締切 6月26日(金)
- 申込方法 申込フォームへの入力またはメールに、①氏名 ②現住所 ③性別 ④生年月日 ⑤電話番号 ⑥メールアドレスを記載し申し込みください。
- 申込み・問合せ 生涯学習課 ☎30-1110 syogai@city.yatsushiro.lg.jp



### 自衛官募集

- 令和9年度春に入隊予定の自衛官を募集しています。受付期間や受検資格など、詳しくはホームページまたは問い合わせください。
- 申込み・問合せ 自衛隊熊本地方協力本部 八代出張所 ☎33-7001



## 募 集

### 市営住宅入居者募集

- 令和8年度中に、市営住宅に空室が生じた場合の入居者を募集します。入居を募集する市営住宅や入居申し込みの詳細は募集要領または市ホームページで確認ください。
- なお、令和7年度中に申し込んだが入居できなかった人で、本年度も入居を希望する場合は、改めて申し込みが必要です。
- 受付期間 6月1日(月)～12日(金) (土・日は除く) ※郵送の場合は、住宅課まで郵送ください。(当日消印有効)
- 抽選日 7月5日(日) ※申込者に対し6月30日(火)までに抽選会の案内状を送付します。
- 抽選会場 市役所本庁3階
- 申込用紙・募集要領の配布場所 住宅課、各支所産業建設課、市ホームページ
- 申込み・問合せ 住宅課 ☎33-4122 各支所産業建設課



### 八代市消費者見守りネットワーク協議会 協力団体募集

- 高齢者や障がい者などの消費者被害の未然防止・拡大防止、その後の継続した支援を図ることを目的に、八代市消費者見守りネットワーク協議会を設置しています。協議会では、地域の見守り活動に協力していただける団体を募集しています。協力団体は、消費者被害を発見したら消費生活センターに情報提供をお願いします。
- 申込み・問合せ 市民活動政策課 ☎33-4482

## さかもと八竜天文台

- 金星と木星の接近を見よう 二つの惑星が6月8日の日の入り後の西の空で接近します。この機会に惑星の共演をご覧ください。
- 日時 6月8日(月) 日の入り後
- 場所 さかもと八竜天文台 ※国道219号は現在も災害復旧工事が行われていますので通行には十分注意して来館ください。
- 休館日 毎週火曜日・水曜日
- 入館料 大人310円 子供150円(小学生から高校生まで) 未就学児 無料
- 開館時間 13:00～22:00 (ただし、入館は21:30まで)
- 問合せ さかもと八竜天文台 ☎45-3453



### 図書館講座

- 木のおもちゃ～子どもの木育 大人の脳活～ おもちゃコンサルタントマスターの講師と一緒に木のおもちゃに触れて遊ぶ講座です。
- 日時 6月21日(日) 13:30～
- 場所 市立図書館 本館
- 講師 木原有紀氏(熊本県木育インストラクター)
- 対象 赤ちゃん～大人まで どなたでも
- 定員 30人(要申し込み・先着順)
- 申込方法 ホームページ、各図書館カウンター、電話
- 問合せ 市立図書館(本館) ☎32-3385



## 施設情報

### お祭りのでんでん館

- かきほこししょうじょう 笠鉾狸々展示 妙見祭の出し物の中から笠鉾狸々を紹介します。お祭りのでんでん館2階のお宝ギャラリーからは、妙見祭の時は下から見上げる狸々の顔もよく見えます。
- 期間 6月20日(土)まで
- 場所 お祭りのでんでん館 1階 お祭り体感シアター
- 開館時間 9:00～17:00(最終入館16:30)
- 休館日 毎週月曜日 (月曜が祝日の場合は次の平日)
- 問合せ お祭りのでんでん館 ☎37-8737



## 出張スマホ教室 スマホの便利機能体験

- 日時 6月25日(水) ①10:00～12:00 ②14:00～16:00
- 場所 代陽コミセン
- 対象者 市内在住者
- 定員 ①②それぞれ20人 ※参加者が10人未満のときは中止
- 費用 無料
- 申込締切 6月18日(日) ※貸出スマホを使用します。内容など詳しくは、市ホームページを確認ください。
- 申込み・問合せ デジタル推進課 ☎33-4103



## 「スマホなんでもサポート号」で 移動型スマホ教室

- 日時 6月1日(月)・15日(月) ①11:00～12:00 ②12:30～13:30 ③14:30～15:30 ④16:00～17:00
- 場所 市役所本庁舎 北側入口前付近
- 対象者 市内在住者
- 定員 ①～④それぞれ3人(先着)
- 費用 無料
- 申込方法 開催日前日までに電話で申し込み。予約電話番号0800-111-9442 ※予約受付時間9:00～17:00(土日祝日も受付可) ※スマホの貸し出しもあります。 ※内容など詳しくは、市ホームページを確認ください。
- 問合せ デジタル推進課 ☎33-4103



広告

広告

## 今月のくまモンポート情報

入出港予定	船名	乗船定員
6/5(金)	コスタ・セレーナ	3,780人
6/6(土)	三井オーシャンフジ	458人
6/10(水)	スター・ナビゲーター	2,700人
6/20(土)	イースタン・ビーナス	720人
6/24(水)	スター・ナビゲーター	2,700人

問合せ 港湾・クルーズ振興課 ☎33-8777

### 氷川町 定住自立圏 イベント情報

#### 氷川アユ釣り解禁

6月1日からアユ釣りが解禁されます。釣りを楽しむためには、遊漁券が必要です。販売店など、詳しくは氷川漁業協同組合にお問い合わせください。

- 遊漁券 日券：1,000円  
年券：5,000円
- 問合せ 氷川漁業協同組合 ☎62-8020

### 芦北町 定住自立圏 イベント情報

#### 星野富弘美術館 季節の常設展「春・初夏」

「ペンペン草」や「たんぼぼ」、「ニセアカシア」など、春・初夏をテーマとする詩画作品の数々を紹介しています。

- 期間 6月21日(日)まで
- 時間 9:00～17:00
- 休館日 第2・4月曜日(祝日除く)
- 問合せ 星野富弘美術館 ☎0966-86-1600

### エコイトやつしろ

- 日曜特別開設受け入れ(有料)  
※燃えるごみは受入不可  
6月21日(日) 8:30～11:30  
受入物：資源物、粗大ごみ

※ごみ分別促進アプリ「さんあ〜る」を利用ください。  
 ・ご自身のごみは、必ずお住まいの町内の決められた集積所に出してください。  
 ・ごみは、指定された時間内に出してください。

●問合せ エコイトやつしろ ☎32-4675

### 今月の納税

市県民税 1期 納期限 6月30日(火)  
 国民健康保険税 3期

※市税の納付は、安心便利な口座振替をご利用ください。

### 市役所本庁延長窓口（19:00まで）

4日(木)、11日(木)、18日(木)、25日(木)  
 対象窓口 証明書発行窓口、福祉総合窓口、市民課、納税課

### 人口と世帯 4月末日現在

	人口(前月比)	117,914人	-143
男	54,802人	-53	
女	63,112人	-90	
世帯数	58,296世帯	+41	

### まちなか情報

日時	イベント名	場所	問合せ
6/12(金)19:00～	八代アマチュアナイト	がらっば広場(本町1丁目)	まちなか活性化協議会 ☎35-4747
6/5(金)、19(金)、26(金) 20:00～	フラダンス無料体験教室 (無料体験は2回まで)	八福商店(本町1丁目)	本町1丁目商店街振興組合 ☎37-8880
6/13(土)12:00～	やつしろ保健室	八福商店(本町1丁目)	本町1丁目商店街振興組合 ☎37-8880
6/24(水)19:00～	小・中学生バトン トワリング無料体験	八福商店(本町1丁目)	本町1丁目商店街振興組合 ☎37-8880

※やむを得ない事情により、日程が変更となる可能性があります。 商工政策課 ☎33-8513

広告

### 社会福祉法人八代市社会福祉協議会 職員募集 (令和8年10月1日採用)

- 職種 一般事務
- 採用予定数 1人程度
- 受験資格 平成3年4月2日から平成20年4月1日までに生まれた人
- 試験日  
第一次試験 7月12日(日)  
第二次試験 8月9日(日)(予定)
- 申込方法 郵送または持参(申込書は八代市社会福祉協議会本所および支所で配布するほか、本会ホームページでもダウンロードできます。)
- 受付期間 6月1日(月)～26日(金)  
※当日消印有効
- 申込み・問合せ 八代市社会福祉協議会 ☎62-8228



### 海上保安庁職員募集

#### 海上保安学校学生採用試験(令和9年4月採用、高卒程度)

- 受付期間 7月10日(金)～23日(木)  
※インターネット受付
- 試験日  
・第1次試験:9月27日(日)  
・第2次試験:10月20日(火)～29日(木)  
・第3次試験:12月5日(土)～15日(火)  
(航空課程のみ)

#### 海上保安大学校学生採用試験(令和9年4月採用、高卒程度)

- 受付期間 8月20日(木)～9月7日(日)  
※インターネット受付
- 試験日  
・第1次試験:10月24日(土)・25日(日)  
・第2次試験:12月11日(金)  
※受験資格など、詳しくは海上保安庁ホームページを確認ください。
- 問合せ 第十管区海上保安本部 総務部人事課 ☎099-250-9800



広告

### 令和9年度市民農園利用者募集

- 対象者 農業者以外で営利を目的とせず、野菜や花などを栽培したい人
- 場所 千丁町新牟田1524番1他(千丁支所隣)
- 区画数 5区画(うち1区画は身障者用)で一世帯につき一区画の利用  
※身障者用区画の利用は身体障害者手帳を持っている人に限ります。
- 区画面積 1区画あたり35㎡(身障者用は花壇状で栽培面積は8㎡)
- 使用料 1区画あたり年間3,140円(身障者用は年間1,570円)
- 貸付期間 令和9年4月1日～令和10年3月31日(一年ごとの契約で最長5年間)
- 申込期間 6月1日(月)～16日(火)
- 申込方法 窓口・市ホームページの申込書で申し込みください。  
※郵送・FAX・メールでの送付も可  
※募集区画数を越えた場合は、抽選で決定します。
- 申込み・問合せ 千丁支所産業建設課 ☎46-1102 FAX46-2010 se-sangyo@city.yatsushiro.lg.jp



### やつしろ未来創造塾生募集

講義を通じて、本市の地域課題は何か、自社の課題は何かを明確にし、自身の強みである本業や地域資源を生かし、地域に根差した持続可能な新たなビジネスの創出に向けて、段階的に学べる塾です。

市内外の専門家、実践者を招き、演習を通して、塾生自らが考え、ビジネスプランを構築し、修了式の際に発表します。

- 期間 7月～令和9年2月
- 場所 市役所本庁舎会議室ほか
- 対象者  
・市内在住または市内に勤務地がある25歳～45歳の人  
・全ての講座を受講できる人
- 定員 12人程度(書類審査あり)
- 費用 10,000円(年額)
- 申込方法 受講申込書またはインターネットから申し込み
- 申込締切 6月19日(日)
- 申込み・問合せ 商工政策課 ☎33-8513



### 第59回八代くま川祭り 参加者募集中

第59回八代くま川祭りの「総踊り」「大人みこし」「子どもみこし」「のど自慢大会」の参加者を募集中です。申込方法など詳しくは、八代くま川祭りホームページを確認ください。

- 日時 前夜祭 7月31日(金) 17:00～21:00  
本祭 8月1日(土) 17:00～21:00
- 場所 お祭りでんでん館(本祭での総踊り会場は堀端通り)
- 申込期限 6月30日(火)  
※のど自慢大会は定員になり次第終了
- 問合せ 八代くま川祭り実行委員会事務局(観光振興課内) ☎33-4132



八代くま川祭りホームページ



# 伝言板

8月号の掲載申込期間は6/1(月)～15(月)です。  
掲載を希望する人は市ホームページを確認のうえ、申し込みください。 問合せ 秘書広報課 ☎33-4101



申込フォーム ホームページ

## 第19回 紫陽花祭り

**日時** 6月1日(月)～7日(日)  
※開会式 6月1日(月) 10:00～  
**場所** ①麦島西町の球磨川堤防沿い 紫陽花ロード  
②古城町 1995-2、1826  
**問合せ** 出田 ☎090-8417-6399

## 出田順子ボランティア活動50年展

**日時** 6月8日(月)～18日(休)  
**場所** 市役所本庁舎1階ロビー  
**問合せ** 出田 ☎090-8417-6399

## 実演で学ぶ、「夏場の食育親子教室」 ～清涼飲料水を作って子供の味覚を確かめよう～

**日時** 6月14日(日) 9:30～  
**場所** 桜十字ホールやつしろ  
**対象** 小学生以下の子供と一緒に参加できる親子  
**定員** 12組(予約順)  
**費用** 材料・テキスト代 500円/組  
**申込・問合せ** やつしろ健康未来塾 安田  
☎070-8324-3136

## 思春期の子どもと向き合うおとなたちの会 『ひなたぼっこの会』八代例会

**日時** 6月20日(出)、7月25日(出)、8月22日(出)  
10:00～12:00  
**場所** 八代教育会館  
**内容** 不登校や子育ての悩みを語りませんか  
**問合せ** ひなたぼっこの会 代表 森下  
☎080-7632-8008

## 志成館高等学院 八代校 オープンスクール

**日時** 6月20日(出)、7月25日(出)、8月22日(出)  
14:00～16:00  
**場所** 志成館高等学院 八代校  
(八代教育会館1階)  
**問合せ** 志成館高等学院 八代校 ☎65-8008

## 福祉有償運送講習(送迎ドライバー講習)

**日時** 7月13日(月)・14日(火) 10:00～16:00 全2回  
**場所** 桜十字ホールやつしろ  
**対象** 60歳以上の健康な人(要普通免許)  
**定員** 8名(選考)  
**費用** 無料  
**申込・問合せ** 熊本県シルバー人材センター連合会  
☎096-312-3310 FAX 096-312-3312

広 告

広 告

まちのわだい

結婚サポートセンター  
しよんこ読書サロン

八代市からの  
お知らせ

休日当番医  
休日出勤薬局

乳幼児健診  
相談・献血

くらしの情報

伝言板

読者プレゼント  
歯の祭典

鏡文化センター  
自主文化事業



まちのわだい

結婚サポートセンター  
レック・助産婦学院

八代市からの  
お知らせ

休日当番医  
休日当番薬局

乳幼児健診  
相談・献血

くらしの情報

伝言板

読者プレゼント  
歯の祭典

鏡文化センター  
自主文化事業

# 今月の読者 Present

締切日 **6月24日**

QRを読み取り、アンケートに答えて応募すると、抽選でプレゼントが当たります。当選者の発表はプレゼント引換券の発送をもって代えさせていただきます。引換券を直接お店に持参いただきプレゼントと引き換えてください。

アンケートの  
回答はこちら



## 【募集中】

読者プレゼントを提供いただける事業者を募集しています。詳しくはQRまたは市ホームページを確認ください。  
問合せ 秘書広報課 ☎33-4101



## 当選者5人 隠れ里の柚子加工品セット



### 提供 道の駅秘境の郷いずみ (株式会社 いずみ)

住所 八代市泉町下岳3296番地1  
電話 67-3500  
時間 ショップ：9:00~17:00  
レストラン：11:00~17:00  
(オーダーストップ 16:30)  
休み 水曜日(祝祭日の場合は営業)  
※年末年始は別休



平家落人伝説のロマンが息づく「秘境五家荘」の入口にある道の駅です。特産品ショップでは、泉茶や豆腐のみそ漬け、柚子こしょうなどを取りそろえております。お食事処「炉丹」では、地元産の農産物を活かした四季折々の味わいをお楽しみいただける期間限定メニューが好評です。コンサートや展示、会議などで利用できる会議棟も備えています。

## 6月4日から10日は「歯と口の健康週間」です

今年度の標語は、「歯みがきは 体を守る 最前線」です。  
歯とお口の健康は、健康で質の高い生活を営むために欠かせないものです。  
毎日丁寧な歯みがきを行ない、年齢にかかわらず、かかりつけ歯科医で定期的に健診を受けましょう。



## やつしろ歯の祭典

今年は市役所本庁舎で開催

- と き 6月6日(土) (10:00 ~ 15:00)
- ところ 八代市役所本庁舎 1階多目的ホールなど
- 内 容
  - ・ 歯科健診、相談
  - ・ 矯正相談
  - ・ フッ化物歯面塗布
  - ・ 指模型作成
  - ・ 健康コーナー  
(骨密度測定、血管年齢測定) など
- 費 用 無料



## 小学生図画・ポスター入選作品展示

6月2日(火)~6月6日(土)  
八代市役所1階ロビー  
~市ホームページにも掲載しています~  
問合せ 健康推進課 ☎33-5116



やつしろ歯の祭典は  
健康づくり応援ポイントの  
対象ですよ~





八代市鏡文化センター自主文化事業

# 「The ARTISTS」

～華麗なるミュージカルの世界へ～

～ミュージカル俳優～

～ミュージカルダンサー～

～ナビゲーター～



宇都宮直高



山科諒馬



さえきまゆこ



小松野希海



二橋 純



村上今日子



奥田 圭

日時

## 10月3日(土)

1回目 開場 12時30分 開演 13時00分

2回目 開場 16時00分 開演 16時30分

全席指定 一般3,000円 高校生以下1,000円 (当日券500円増)

※3歳未満膝上無料(席が必要な場合は有料)

芸術普及型事業のため特別料金を設定しています。

チケット発売日 ▶ 6月14日(日)10時から

### プレイガイド

鏡文化センター 52-1114

有明楽器八代店 34-5115

日奈久ゆめ倉庫 38-0267

くまナンステーション 37-8281 (6月15日(月)から販売開始)

問合せ 鏡文化センター ☎52-1114

### 窓口販売/ネット販売

熊本県立劇場/県劇ネット



詳細は鏡文化センター  
ホームページを確認ください。



LINE



X



Facebook



YouTube

