

# いずかしの森6月号

令和8年6月発行 植柳コミュニティセンターだより  
八代市植柳下町4251-2  
TEL/FAX 33-5909



## 植柳校区行事予定

- ◆ 植柳校区住民自治協議会
  - ・ 住民自治協議会役員会 9日(火) 11:00~
- ◆ 町内長会
  - ・ 例会 9日(火) 10:00~
- ◆ 植柳校区福祉推進協議会
- ◆ 民生委員・児童委員協議会
  - ・ 例会 2日(火) 13:00~
- ◆ 青少年指導
  - ・ 街頭巡回指導 3日(水) 18:30~  
17日(水) 18:30~
- ◆ 元気体操教室 9日(火) 13:00~  
23日(火) 13:00~

### 生涯学習自主講座クラブ活動予定表

クラブ名	曜日	活動日	時間
八代い草まりの会	月	8	9:30~
植柳写真クラブ	月		19:00~
ハーティハート	水	3・10・17・24	19:00~
木曜囲碁の会	木	4・11・18・25	13:00~
シルバークヨガ	土	6・13・27	19:30~
太極柔力球植柳教室	金		13:00~
いけばなクラブ	金		14:00~

### 地域活動団体活動予定表

団体名	曜日	活動日	時間
シルバーピンポン	月		13:00~
植柳体協	月	1・8・15・22	20:00~

※活動日は、変更になる場合があります。(5月24日現在)

- \*\*\*「いずみ保育園」\*\*\*
- 4日(木) はじめての華道教室
  - 8日(月) 異年齢児保育 ~13日(土)
  - 11日(木) KSGプール教室 25日(木)
  - 17日(水) 風水害 避難訓練
  - 18日(木) 茶道教室
  - 26日(金) 6月うまれの誕生会

- \*\*\*\*「植柳小学校」\*\*\*\*
- 3日(水) 交通教室 3・4年
  - 4日(木) 交通教室
  - 5日(金) 引き渡し訓練
  - 9日(火) クラブ活動,全校集会
  - 11日(木) 6年修学旅行 ~12日
  - 15日(月) 体力・運動能力ワケイ調査 ~19日
  - 16日(火) 児童集会
  - 17日(水) 歯科検診
  - 19日(金) 1~4年 4時間授業
  - 30日(火) 児童集会

- \*\*\*\*「第三中学校」\*\*\*\*
- 3日(水) 歯科検診(午後) 24日(水)
  - 4日(木) 眼科検診(午後), 全校集会
  - 8日(月) 内科検診 10日(水), 16日(火)
  - 9日(火) 教育相談 11, 18, 22, 23, 24日
  - 11日(木) 生徒総会
  - 12日(金) 中体連推戴式
  - 13日(土) 八代中体連総体(野球, サッカー)
  - 14日(日) 八代中体連総体(空手選考開催)
  - 16日(火) 1年集団宿泊教室 ~17日
  - 17日(水) 上級学校説明会
  - 20日(土) 八代中体連総体(各部対応) ~21日
  - 23日(火) 校内人権集会
  - 27日(土) 八代中体連総体(バドミントン)
  - 28日(日) 八代中体連総体(バドミントン)
  - 30日(火) 進路対策テスト(3年)

## 植柳校区住民自治協議会 令和8年度通常総会を開催しました

5月13日(水)の第1回推進委員会に続き、5月20日(水)19時より、植柳コミュニティセンター講堂にて令和8年度の通常総会を開催しました。

総会代議員62名中、42名(委任状7名を含む)の出席のもと、議長に上町第1町内の鶴田洋明氏を選出し令和7年度の事業報告及び会計決算報告、役員選任(案)、令和8年度の事業計画(案)及び会計予算(案)等が審議され、全議案ともに満場一致で承認されました。



植柳校区住民自治協議会 新役員及び事務員



- 会長・元町町内会長 鑄山 元生
- 副会長・下町1町内会長 藤崎 博見
- 副会長 谷川 成孝
- 副会長 永松 清子
- 上町1町内会長 遠原 勇次
- 上町2町内会長 石井 譲二
- 下町2町内会長 宇佐美 秀一
- 大福寺町内会長 西永 哲也
- 監事 宮本 慶儀
- 監事 桑田 謙治
- 顧問 西本 直
- アドバイザー 谷脇 信博
- 事務局長・書記 橋口 一博
- 事務員・会計 松下 美香

### 《 今月のごみ収集日 》

『燃えるごみ』『資源の日』は、午前6時30分から8時30分までに決められた場所に出しましょう。町内によって、資源の日の排出時間が異なることがありますので、ご注意ください。

- ★【燃えるごみ】(毎週火曜日・金曜日)  
2・5・9・12・16・19・23・26・30日
- ★【資源の日】(第1木曜日・第3木曜日)  
4・18日



**「七夕会」開催のお知らせ  
七夕飾り作りに参加しませんか !!**

植柳校区福祉推進協議会主催の「七夕会」を、下記のとおり開催します。  
多くの子供さん方のご参加をお待ちしています。

記

- 開催日時 : 7月4日(土) 午前10時00分 ~ 12時00分
- 開催場所 : 植柳コミュニティセンター(和室)
- 開催内容 : たなぼた飾り作り、読み聞かせ、くじ引き など
- 参加申込 : 詳細は植柳小学校を通してお便りを出します。
- 問合せ先 : 090-9403-6477 (田北まで)



**栽柳園保存期成会からのお知らせ**

本年も植柳小学校栽柳園水路にホタルの幼虫を放流し、育成を行ってきました。5月上旬より幼虫から成虫への羽化が始まり栽柳園内の清明の池や水路周辺での飛翔が見られるようになりました。見学に出かけられてはいかがでしょうか。  
※学校敷地内、夜間での見学ですので安全やごみの持ち帰りなどにご留意ください。

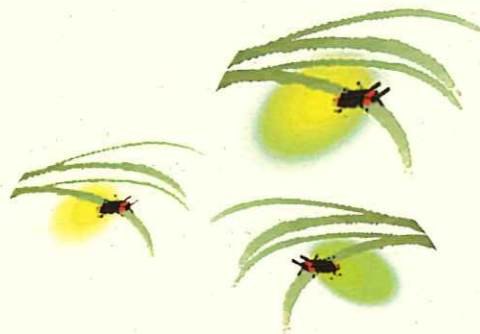

**第21回八代市民体育祭がスタートしました  
ターゲットバードゴルフ競技 優勝 !!**

令和8年の第21回八代市民体育祭がスタートしました。  
5月24日(日)に開催された、ターゲットバードゴルフ競技において植柳校区チームが優勝を飾りました。  
中林監督はじめ出場選手の皆さん、おめでとうございます。

出場選手の皆さん ※敬称略	
監督(兼選手)	中林 久幸
選手氏名	選手氏名
西条 文夫	岩崎 芳宏
大杉 裕之	宇佐美 圭子
穂田 一行	粟津 大志
松浦 幹夫	



**第21回市民体育祭 陸上競技大会のお知らせ**

6月7日(日)午前8時30分より、県営八代運動公園の陸上競技場において陸上競技大会が開催されます。  
植柳校区から鑄山校区長をはじめ、多くの選手が出場されます。



皆様方の熱いご声援をお願いいたします。

**金婚夫婦の表彰について**

下記のとおり金婚夫婦を表彰いたします。



記

- 対象
    - 昭和51年1月1日～昭和51年12月31日までに結婚又は婚姻されたご夫婦
    - 昭和50年以前に結婚又は婚姻をされたご夫婦で、これまでに金婚夫婦表彰を受けたことがないご夫婦
  - 申込期間 6月1日(月)～7月3日(金)
  - 申込場所 高齢者支援課(本庁舎1階)、各支所地域振興課、各校区コミュニティセンターの窓口
  - 申込方法 申込場所に設置してある申込用紙に記入し提出してください
  - 式典開催日 令和8年10月下旬予定
- 問合せ先 高齢者支援課 高齢者福祉係 ☎ 0965-33-4436

**図書館講座開催のお知らせ  
「木のおもちゃ～子どもの木育 大人の脳活～」**

おもちゃコンサルタントマスターの講師と一緒に木のおもちゃに触れて遊ぶ講座です。

日時: 6月21日(日曜日) 13時30分～

講師: 木原 有紀 氏

場所: 市立図書館 本館

定員: 30名(要申込・先着順)

対象: どなたでも(赤ちゃん～大人の方まで)

申込: 5月21日(木曜日)受付開始

申込方法: ホームページ・電話・各図書館カウンター

詳しくは図書館ホームページまたはチラシをご覧ください。

チラシの配布場所は、図書館3館と八代市役所本庁です。

問い合わせ:

本館 TEL (0965) 32-3385

せんちょう分館 TEL (0965) 46-1901

かがみ分館 TEL (0965) 52-5567



**6月度 移動図書館わくわく号 巡回日程のお知らせ**

植柳コミュニティセンターでの移動図書館わくわく号巡回日時は下記のとおりです。

6月4日(木) 10時20分 ~ 10時50分

問合せ先: 八代市立図書館 TEL 32-3385

**「いずかしの森」への記事掲載依頼について**

「いずかしの森」に掲載したい記事がございましたら、毎月20日までに植柳コミュニティセンターにご連絡ください。