

八代市外部評価委員会委員を募集

委員募集の概要

募集人員…4人程度

応募資格…今年の4月1日現在で、1年間以上市内に居住し、満20歳以上の人 など

※現職の国・県・市議会議員、本市職員を除く。

応募方法…応募用紙などに必要事項を記入の上、行政改革課あてに送付してください（郵送、E-mail、直接持参可）。

応募用紙などは、市ホームページからもダウンロードできます。

受付期間…7月7日(月)～18日(金)

※郵送の場合は、消印有効。E-mail、持参の場合は、最終日の午後5時15分まで受け付け。

委員報酬…委員会出席1日につき5,900円以内

委員の選考について…選考委員会にて審査選考します。

選考結果は、応募された人全員に文書で通知します。

応募書類提出先…〒866-8601 八代市松江城町1-25

八代市役所 行政改革課 ☎32-4711

応募書類配布場所…本庁1階総合案内所・5階行政改革課、各支所総務振興課、各出張所

昨年度の様子は、市ホームページ（検索キーワード：外部評価）で見ることができます。

市では、平成24年度から行政評価システムを導入し、市が行う行政活動を評価する制度をさらに充実させています。まず、24年度は、内部評価した148事業の中から18事業、次の25年度については、内部評価を全事業行いその中から委員の意見を踏まえて選定した18事業について外部評価を実施しました。

今年度も、外部評価を実施するに当たり、参加していただく委員を募集します。

委員には、外部の視点から内部評価の客観性などについて、公開の場で意見をいただき、市はその結果を参考とし、行政運営に反映させていきます。

外部評価を公開

外部評価は、一般に公開して行いますので、どなたでも自由に傍聴できます。

開催日時、会場、対象事業（委員の意見を参考に対象事業を選びます）などが決定次第、随時、市ホームページなどでお知らせします。

前立腺がん検診

とき 8月1日(金)～9月30日(火)

対象 50歳（年度内到達年齢）以上の男性
260人（電話申込み、先着順）

検診内容 血液検査（前立腺特異抗原（PSA）検査）

料金 1300円（検診料金4320円のうち、3020円を市が助成）

その他 申込者には受診券と案内チラシ（指定医療機関名簿）を郵送

申込み 7月1日(火)～31日(木)に、八代市保健センター ☎327200

複合健診 好評のため秋も実施

とき 10月25日(土)、11月9日(日)

ところ 八代市保健センター

定員 各200人（電話申込み、先着順）

健診項目 特定健診、高齢者健診、肺がん結核検診、大腸がん検診、胃がん検診、腹部超音波検診、乳がん検診、子宮頸がん検診

※平成26年4月1日現在で、40歳・45歳・50歳・55歳の人は特定健診が無料になります。

その他 申込者には、受診券や問診票などを健診の2週間前に郵送

申込み 八代市保健センター ☎327200

医療機関健診（個別健診） 巡回健診（集団健診）

希望する個別健診を指定の医療機関で、受けることができます。

○特定健診・高齢者健診 7月1日(火)～27日

1月31日(土)

○胃がん検診 7月1日(火)～9月30日(火)

○乳がん検診・子宮頸がん検診 11月30日(日)

希望する集団健診を地区公民館などで受けることができます。

とき 7月15日(火)～8月8日(金)

健診項目 特定健診、高齢者健診、肺がん結核検診、大腸がん検診

※申込者には、後日受診券などを送付

申込み 八代市保健センター ☎327200

保健師が訪問します

市の国民健康保険に加入している人で、健康相談が必要と思われる人を対象に、保健師がお宅へ訪問します。医療機関の受診の仕方や日常生活での健康管理についてご相談ください。

問合せ 国保ねんきん課 ☎334113

知的障がい者巡回相談 医学的診査や心理判定

とき 8月22日(金)

ところ 市役所5階大会議室A

内容 療育手帳の新規判定、療育手帳の再判定、知的障がい者に関する総合的な相談（日常生活、就労、障害福祉サービスなど）

対象 18歳以上（予約制）

定員 11人（希望者多数の場合は、身体障害者手帳1・2級、療育手帳A1をお持ちの人を優先）

申込み 7月18日(金)まで、障がい者支援課 ☎350294

地域協議会をもっと知りたい

住民自治によるまちづくり

龍峯校区まちづくり協議会

平成25年4月14日 設立



龍峯校区
まちづくり協議会
会長 坂井 龍祐

平成25年度の活動を振り返って：

龍峯校区まちづくり協議会の活動は、藤棚給食・夏祭り・敬老会・体育祭・駅伝大会・世代間交流大会・親子歩けあるけ大会など、以前から龍峯地域で行っているものを継承しています。活動自体はそれぞれの関係団体や部会が主導しましたが、実施の前に必ず協議会役員で構成する「常任委員会」を開き、たぐさんの意見を取り入れるよう心がけました。すると、役員それぞれの視点が加わり、新しいアイデアをいくつかのイベントに盛り込むことができました。

例えば、毎年龍峯小学校の運動場で行っている夏祭りでは、これまで夜間照明だけで開催していましたが「もっと明るく楽しい雰囲気を出せないか」と、赤い提灯を借りて四方につるしてみました。するとグツと夏祭りの雰囲気が高まり大変盛り上がりしました。また、体育祭では、以前行っていた「応援合戦」を復活させたところ、応援だけでなく競技自体にも熱気が加わり、大変充実したものになりました。

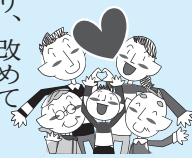

ただ、協議会の運営に携わり、改めて感じたことですが、地域活動やイベントには、老若男女を問わず多くの住民の皆さんに参加してもらいたいのはもちろんですが、「協議会」という組織運営自体にもっと多くの参加をいただきたいと思えます。役員一同、さらに参加しやすいような組織になるよう修正しながら「進化」していきたいと考えています。

平成26年度の活動内容と将来の展望

龍峯には、国指定の木造毘沙門天立像や市指定の古墳群など、歴史を感じられる史跡が多く存在します。今年度は、こうした歴史・文化・自然を活かしたまちづくりに取組みたいと考えています。

また、昨年同様、夏祭りや景色のいい小路がルートになっている親子歩けあるけ大会など、龍峯地域ならではのイベントにも役員一丸となって取り組み、地域内外に龍峯の魅力を発信していきたいと思えます。



藤棚給食で地域の絆作り



笑顔で歩いて健康づくり

問合せ 市民活動支援課 ☎ 33 4 4 8 2

認知症サポーター養成講座募集

「認知症サポーター」とは、認知症の人や家族を温かく見守る応援者です。

講座では、認知症の症状・診断・予防や接し方など、基本的なことを分かりやすく説明します。どなたでもお気軽にご参加ください。

とき 7月16日(水) 午後1時～2時

ところ さかもと温泉センター2階休憩室

定員 30人程度(要申込み) 参加費無料

※「テキスト」と「オレンジリング」を配布

申込み 八代市地域包括支援センター

みなみ ☎ 38 3 3 7 3

長寿支援課 ☎ 33 4 4 3 6

やつしろ元気体操体験教室 参加者募集 受講無料

やつしろ元気体操は、高齢者の筋力維持・向上に効果的で、市内21会場で開催中です。

とき・ところ 8月6日(水) 午後2時～・千

丁支所2階大研修室、8月27日(水) 午後2

時・高田公民館2階大研修室(どちらか)

内容 健康チェック、体操実技

対象 20人程度 市内在住で、筋力トレー

ニングに医療上の問題がない人

申込み 開催日の1週間前までに、長寿支援

課 ☎ 33 4 4 3 6 へ電話で

サンライフ八代 トレーニング室無料体験

とき 8月1日(金)～29日(金)の平日 午前9時～正午

内容 中高年の皆さん足腰は弱っています

んか？期間中、体験してください。

費用 無料(窓口で受付をしてください)

問合せ サンライフ八代 ☎ 32 7 1 7 1

サンライフ八代 短期講座生募集

■ マタニティベビーマッサージ講座

とき 7月24日(水)・31日(水) 午前10時～正午(全2回)

内容 産後から自宅ですぐできる赤ちゃんとのコミュニケーション、ママの妊娠線やたるみの産後のケア、お肌のケアなど

講師 山河ルミ子氏

定員 15組(妊娠後期) 安定期に入っている妊婦

費用 900円(材料費別)

■ 夏休み～子どもビーズ講座

とき 7月29日(火) 午前10時～正午

内容 フラワープレスレットと水玉のプレスレット

講師 村上圭子氏

定員 20人 小2以下は保護者同伴

費用 1000円(材料費含む)

■ プロから教わる！親子お菓子作り講座

とき 8月7日(水) 午後1時30分～4時30分

内容 チョコッとパイとぐるぐるロールケーキの作り方をプロから学ぶ

講師 八代ガトー会(市内4菓子店)

定員 12組(親子各1人で1組)

費用 2000円(材料費含む)

申込み 7月2日(水)午前8時30分から費用を添えてサンライフ八代 ☎ 32 7 1 7 1 へ直接申し込んでください。電話申込み不可

募集 青少年体験活動事業 キッズチャレンジ2014

■アウトドアスクール

とき 7月23日(水)・25日(金) 2泊3日
ところ 千丁公民館、県立豊野少年自然の家
(宇城市)、立神峽里地公園(氷川町)

定員 男子20人、女子20人(市内の小5・6年生) 多数の場合は抽選

内容 野外体験活動(川遊び、キャンプファイヤー、焼き杉壁掛け作りなど)

参加費 4000円(食費、材料費、保険込)

問合せ 昭和公民館 ☎372741

■夏休み子ども陶芸教室

とき 8月7日(木)・8日(金) どちらか1日
ところ 赤星公園「水竹居の館」(鏡町)

定員 抽選各30人(市内の小3〜6年生)

内容 陶芸体験(粘土で平皿の作成)

参加費 800円(材料費、保険込)

問合せ 鏡公民館 ☎521114

■親子自然体験「レイキキャンプ」

とき 8月17日(日)

ところ 旧宮地東小学校と周辺の川

定員 抽選150人程度(市内の小学生と保護者)

内容 竹細工、川遊び、魚のつかみどり、かき水など

参加費 子ども(小学生以下) 1000円、大人5000円(材料費、保険込)

問合せ 宮地公民館 ☎315557

■いづれも
申込み 生涯学習課が各校区公民館へ(電話
申込不可)
問合せ 生涯学習課 ☎301110

八代市立病院薬剤師募集(急募)

業務内容 外来、入院患者の調剤

採用人数 1人

要資格 薬剤師免許

採用予定期間 採用の日より28年3月末

勤務時間 午前8時30分〜午後5時15分
(週2〜5日程度)

賃金 月額200000円

※勤務日数、時間など各種相談に応じます。

申込み 市立病院事務局 ☎333620へ

履歴書を随時提出 URL <http://www.yatsushiro.org/hospital/>

職種 消防職員

採用予定数 10人程度

受験資格 平成2年4月2日〜9年4月1日

受検資格 生まれの人

受検期間 7月28日(月)〜8月15日(金) 午前8時30分〜午後5時15分(消印有効)

第1次試験日 9月21日(日)

第2次試験日 10月下旬

試験要領などの請求 7月1日(火)から八代広域行政事務組合消防本部総務課で配布

郵送請求 封筒の表に「八代広域行政事務組合職員採用試験申込書請求」と朱書し、4500円切手を貼った返信用封筒(A4判用24×33cm程度)にあなたの住所・氏名などの宛先を明記し、同封のうえ、請求

問合せ 八代広域行政事務組合消防本部総務課 ☎336319 〒866-0895大村

東京シティ・フィル八代公演 当日スタッフ募集

8月17日(日)厚生会館で、「東京シティ・フィルハーモニック管弦楽団八代公演」を開催します。公演当日のスタッフを募集します。

業務内容・募集人数

表方業務(受付・案内など) 8人

託児業務 2人程度

とき 8月17日(日)

表方業務 正午〜午後6時

託児業務 午後1時〜6時

賃金 市条例の規定に基づき支給

資格 18歳以上の人

表方業務 接客が得意な人

託児業務 保育士資格

申込み 厚生会館 ☎323196

社会福祉法人八代市社会福祉協議会職員採用試験

職種 一般事務

採用予定数 2人程度

受験資格 昭和59年4月2日から平成9年4月1日までに生まれた人で、社会福祉士資格を有する人か地域福祉の推進に熱意のある人

受検期間 8月4日(月)〜26日(火)の平日、郵送の場合消印有効

試験日 第1次試験 9月21日(日)

第2次試験 11月9日(日)

試験内容 高卒程度

試験案内 試験案内は7月1日(火)から、社会福祉協議会本所、各支所で配布します。郵

便請求は、封筒の表に「採用試験申込書請求」と朱書きし、1200円切手を貼った宛先明記の返信用封筒(角2サイズ)を同封のうえ、請求してください。

請求先 八代市社会福祉協議会総務課
〒866-0861本町1-9-14
☎628228

■航空学生

資格 高卒(見込者含) 21歳未満の人

受検期間 8月1日(金)〜9月9日(火)

■一般曹候補生

資格 18歳以上27歳未満の人

受検期間 8月1日(金)〜9月9日(火)

■自衛官候補生(男子)

資格 18歳以上27歳未満の人

受検期間 年間を通じて随時

■自衛官候補生(女子)

資格 18歳以上27歳未満の人

受検期間 8月1日(金)〜9月9日(火)

■防衛医科大学校看護学科学生(自衛官)コース

資格 高卒(見込者含) 21歳未満の人

受検期間 9月5日(金)〜30日(火)

■防衛医科大学校医学科学生

資格 高卒(見込者含) 21歳未満の人

受検期間 9月5日(金)〜30日(火)

※年齢基準日は27年4月1日現在です。
問合せ 自衛隊熊本地方協力本部八代出張所
☎337001

市防災安全課 ☎334112

海上保安官募集

■海上保安学校

資格 高卒(見込者含)後、5年未満の人
受付期間 インターネット7月22日(火)～31日
(木)、郵送・持参は7月22日(火)～25日(金)
第1次試験日 9月28日(日)

■海上保安大学校

資格 高卒(見込者含)後、2年未満の人
受付期間 インターネット8月28日(木)～9月
8日(月)、郵送・持参は8月28日(木)～9月1
日(日)
第1次試験日 11月1日(土)・2日(日)
問合せ 海上保安庁
☎03(3591)6361

55歳からのお仕事支援

介護技能講習と雇用・就業支援

■介護職員初任者研修(旧ヘルパー2級)
資格を取得して、介護施設や病院などで
の就職を目指します。講義・演習(130
時間程度)と介護施設での職場体験(4日)
があります。

とき 8月18日(月)～10月22日(水)のうち28日
間 午前9時～午後4時

ところ シルバーワークプラザ(古城町)

定員 20人 受講無料

申込み 8月4日(月)まで、市シルバー人材セ
ンター ☎332711

金婚夫婦の表彰 申請受付中

対象

○昭和39年1月1日～12月31日に結婚か入籍
した夫婦

○昭和38年以前に結婚か入籍した夫婦で、過
去に金婚夫婦表彰を受けたことがない夫婦
※申請した人には9月上旬に案内状を送付
申込み・問合せ 7月15日(火)までに長寿支援
課 ☎334436

里親制度説明会

里親になってみませんか

児童虐待や経済的な理由などにより家庭で
生活することができない子どもたちを、保護
者に代わって育てる人を「里親」といいます。
里親に興味のある人、里親を希望する人は
ご参加ください。

とき 7月31日(木) 午後1時30分～

ところ 八代地域振興局 中会議室

内容 制度説明、個別相談

問合せ 県子ども家庭福祉課

☎096(333)2228

あなたの回答が 日本経済の力になる!

7月1日、全国で経済センサス基礎調査・
商業統計調査が行われます。この調査は、す
べての産業分野の事業所や企業と商業を営む
事業所について調査します。

調査員が、6月下旬から各事業所を訪問し、
直接調査票を配布しています。調査票に記入
された内容は、統計法により秘密が厳守され

ますので、正確な記入、ご協力をお願いしま
す。

問合せ 文書統計課 ☎334174

フレンドリーやつしろ短期講座

■イタリアンジュエリーブリランテ

とき 7月23日(水)、8月6日(水)

午後2時～4時 全2回

内容 新素材のフリーメタリコで作るアク
セサリー

講師 清水洋子氏

定員 18人

費用 4200円(材料費含む)

持参品 小皿3枚、はさみ、定規かメジャー

■親子でパンを作ろう!

とき 7月26日(土) 午前10時～正午

講師 木本早苗氏

定員 5歳～小学生の子どもと保護者16組

費用 1200円(材料費含む)

持参品 エプロン、三角巾、持ち帰り容器

布巾2枚

■親子でワクワクタオルコースター作り

とき 7月26日(土) 午前10時～正午

講師 藤田美年子氏

定員 5歳～小学生の子どもと保護者10組

費用 1500円(材料費含む、子どもの

追加1人につき500円追加)

持参品 新聞紙、筆記用具

託児 2～6歳まで(無料・受付時に申込)

申込み フレンドリーやつしろ ☎356460

来館か電話でお申し込みください。

海上保安庁イメージキャラクター 八代バージョンデビュー



問合せ 八代海上保安署 ☎37-1477

選挙あれこれ

市民の皆さんに選挙や政治に親し
みを持っていただくために、選挙や
政治のあれこれをお知らせします。

Q「選挙」って何?

そもそも「選挙」は、何のために
するのでしょうか?そして、どうして
「選挙」は大切なことなのでしょう
か?

A私たちが暮らす社会を良くするた
めには、様々な意見の中から、より
多くの賛同を得た意見にまとめ、そ
れを政治に反映させてくれる代表者
が必要です。そして、その代表者を
決める手続きが選挙です。

選挙は、私たち国民が政治に参加
する最も重要な機会です。一人ひと
りが選挙を正しく理解し、日頃から
政治や選挙に関心を持って、大切な
一票を投じることが、より良い社会
を築くことにつながります。

問合せ 選挙管理委員会 ☎30-1663

募集 市民と市長とのテーマトーク（懇談会）

市政に関する具体的なテーマのもとに市民と市長が懇談する「市民と市長とのテーマトーク（懇談会）」の開催を募集します。

対象 市内の団体やグループ（特定の政党を支持する団体や暴力団、宗教を目的とする団体などは除く）で、原則として10人から30人まで

テーマ 一方的な要求や苦情などではなく、広く市民生活に関する事柄の中から、具体的なテーマを団体などで設定

開催月 8月、10月（11月以降は9月に募集）

開催日時 平日の午前9時から午後9時

までの間で、時間は90分以内

開催場所 申込団体などが設定された場所（市内に限る）で行います。減免制度のある公共施設以外で会場使用料などを要する場合は、ご負担いただきます。

開催申込 広報広聴課（本庁2階）や各支所総務振興課・出張所・公民館にある申込書に記入し、参加者名簿を添えて広報広聴課へ提出ください（会則や規約がある場合は添付）。申込書は市ホームページにも掲載

申込期限 7月11日（金）

問合せ 広報広聴課 ☎ 3341001

スマホの中に商店街 Sashi-Yoii（さしよひ）

本町1丁目、本町2丁目、本町3丁目、通町の4商店街振興組合で組織する「まちなか活性化協議会」が、昨年からの委託事業として取り組んでいる熊本県緊急雇用創出基金事業の一環として、テレビ電話でお買い物ができる仕組み「スマホの中に商店街」事業を行っています。

「Sashi-Yoii（さしよひ）」というアプリをiPhone（携帯電話）、iPad（タブレット）、パソコンで使うことにより、無料でいろいろなお店にテレビ電話をかけたリ、お店の情報を見たりすることが出来ます。アプリの中には、本町・通町商店街のお店を

中心に、100店舗以上が登録されていて、今も増え続けています。

5月から本格的に始動し、現在利用者の拡大を目指しています。iPhone、iPad版は下記のQRコードから、パソコン版は左記URLから、それぞれ無料でダウンロードできますので、お試しください。



テレビ電話対応店は、40店舗位ですが、どんどん増やしていきます。「Sashi-Yoii」で便利にお買い物してみてください。

ダウンロード <http://8246yurutto.net/sywin/>

問合せ まちなか活性化協議会 ☎ 320721

ふるさと納税活用しています



▲日奈久港防波堤の壁画補修



▲こども体験講座

ふるさと八代元気づくり応援基金活用事業を実施しました。平成25年度は、「日奈久港防波堤壁画補修」「デートDV防止講座」「薬物乱用防止教室」「体組成計整備」「緑のカーテンコンテスト」「こども体験講座」「小銅鑼をつくろう」の6事業を実施し、ふるさとの環境づくり、子どもの未来づくり、安心安全なまちづくりを活用することができました。今後も皆様のご厚意による寄付金を、ふるさとづくりに活用していきます。

問合せ 財政課 ☎ 3341006

八代市シルバー人材センター

7月開講パソコン教室

ワード、エクセル、デジカメ画像（DVD作成ほか）、筆まめ（オリジナルカレンダー作成など）を学習。若者から高齢者まで随時受け付けています。

入会説明会

とき 7月2日（水）・16日（水）、8月6日（水）

20日（水）（第1・3水曜） 午後1時30分

とじろ シルバーワークプラザ（古城町）

持参品 写真、認印、通帳（ゆうちょ銀行か

肥後銀行、JAやつしろ）、会費（問合せください）

入会資格 市内在住で27年3月末までに60歳以上になる人

問合せ シルバー人材センター ☎ 3327111

[URL http://ysjc.jp/](http://ysjc.jp/)

住民票などの自動交付機の一時的利用停止

市では、本庁守衛室前に設置している「住民票の写し・印鑑登録証明書」を発行する自動交付機を入れ替えます。

機器の入れ替えに伴い、9月16日（火）～18日（木）の3日間が利用停止となります。

ご迷惑をおかけしますが、よろしくお願ひします。

問合せ 市民課 ☎ 3341100

男女共同参画に取り組んでいる事業者を募集

男女がともに働きやすい職場づくりに取り組んでいる事業者を、知事が表彰します。表彰された事業所の取組みは、県ホームページなどで県民に広く紹介します。

対象者 女性の登用、仕事と家庭の両立支援、セクハラ防止などに積極的に取り組んでいる事業者（自薦・他薦可）

申込み 7月31日（木）まで、県男女参画・協働推進課 ☎ 096（3333）2287

労働保険年度更新を忘れずに

労働保険（労災保険・雇用保険の総称）は、農林水産業の一部を除いて、1人でも労働者

を雇用している場合は必ず加入しなければならない制度です。事業主で労働保険の加入手続きをしていない場合は、労働基準監督署からローワークに相談し速やかに加入してください。

今年度の労働保険年度更新手続は7月10日(木)までです。熊本労働局労働保険徴収室や八代労働基準監督署、日本銀行蔵入代理店の金融機関、郵便局で申告・納付してください。年度更新申告書の記載方法の問合せは、コールセンター☎0120(995)986

問合せ 熊本労働局労働保険徴収室☎096(211)1702、八代労働基準監督署☎323151

くまもと・みんなの川と海づくりデー 斉美化清掃活動

八代の川や海の豊かな自然を残していくため、球磨川流域で一斉清掃美化活動を実施します。企業・団体・家族などで、ボランティア

家庭ごみ収集量の前年比較(八代・坂本地区)

期 間	燃えるごみの収集量	1人1日当たりの燃えるごみの量
H21年8月~22年7月	19,127 t	490 g
H25年6月~26年5月	17,151 t	446 g
比 較	-1,976 t	-44 g

可燃ごみの中に、針金や金属の塊などの違反品や危険物の混入があります。

職員のけがや焼却炉故障の原因になりますので、安全な排出をお願いします。

問合せ ごみ対策課☎34-1997

ごみ非常事態宣言 継続中

アによる清掃活動に参加しませんか。

とき 7月21日(月) 午前7時~8時※雨天中止(小雨決行) 受付:午前6時30分~

ところ 球磨川右岸・左岸の堤防

集合場所 球磨川河川緑地 芝生広場

持参品 軍手、飲み物、帽子、タオルなど

申込み 環境課☎334114(当日申込み可)
(ごみ袋は当日配布します)

ごどもエコクラブ

省エネ教室 参加者募集

とき 7月25日(金) 午前10時~正午

ところ 太田郷公民館

内容 地球温暖化、省エネなどについての学習会

対象 小中学生とその保護者

定員 先着50人

参加費 無料

申込み 7月23日(木)までに環境課

☎334114

くまもと農業アカデミー 県南校 前期講座開催

くまもと農業アカデミーは、熊本県立大学や農研センター、農業大学校、産業技術センター、農業関係高校など県の機関のほか、東海大学や農機具メーカーなどのノウハウを結集し、農業者に「学びの場」を提供しステップアップを支援するものです。

その県南校では、前期講座として8月~9月に、病害虫やアグリビジネスなど5つの講座を行う予定です。

受講料は無料ですが、別途テキスト代が必要となる場合があります。

詳しくは、「くまもと農業アカデミー」をキーワードにウェブで検索ください。
問合せ 県立農業大学校研修部☎096(248)6600

日本船籍最大のクルーズ客船「飛鳥II」寄港

八代、人吉、水俣の物産展も同時開催

とき 7月25日(金) 入港:午前8時(予定) 出港:午後5時(予定)

※岸壁の開放時間と物産展の開催時間は、市ホームページでお知らせ

問合せ 国際港湾振興課☎338777

初盆の墓電灯お申込はお早めに

8月には初盆を迎えお墓に電灯を点す人は、九州電力への申込みが必要です。近くの電気工事店へ早めににご相談ください。

問合せ 九州電力☎0120(986)606

さわやかヤングステージ

7~8月は「社会を明るくする運動」強調月間です。法務省主催で、すべての国民が犯罪や非行の防止と罪を犯した人たちの更正について理解を深め、それぞれの立場で力を合わせ犯罪や非行のない明るい地域社会を築こうとする全国的な運動です。

この運動の一環として「第16回さわやかヤングステージ」を開催します。ふるってご参加ください。

とき 8月23日(日) 午後1時~4時

ところ やつしろハーモニーホール
対象 高校生・若者を中心とした音楽、ダンス、伝統芸能などのステージ発表
申込み 7月22日(木)までに人権政策課青少年室☎301701

八代市職業相談室

市商工振興課では、市民を対象とした職業相談室をサンライフ八代内に開設し、相談事業や職業紹介を行っています。お気軽にお立ち寄りください。

とき 平日 午前8時30分~午後5時(第2月曜は休み)

ところ サンライフ八代内
問合せ 職業相談室☎342354

九州国際スリーデーマーチ ご協力ありがとうございました

第20回記念九州国際スリーデーマーチ2014へのご協力をいただき、誠にありがとうございました。

57団体・企業の皆様のご協力により、10の国と地域、42都道府県から20256人の参加をいただき、盛会のうちに終了することができました。

また、ウォーキングコース上や会場周辺の皆様には、大変ご迷惑をおかけしましたこととお詫び申し上げます。

なお、次回大会は平成27年5月8・9・10日に開催予定です。今後ともご支援ご協力をよろしくお願ひ申し上げます。

問合せ 九州国際スリーデーマーチ実行委員会(市観光振興課内) ☎334132

博物館展示案内(7月)

問合せ 博物館 ☎34-5555

特別展示室	◆夏季特別展覧会 弥生人を追跡せよ!! 7/18(金) ~ 8/31(日)
	◆八代焼 II 江戸末~近代の諸窯 開催中 ~ 9/21(日)
常設展示室	◆古文書をよむ II 悲劇の武将・尾藤金左衛門 7/8(火) ~ 8/10(日)
	◆信仰のかたち II 釈迦院の仏神像 開催中~27年3/29(日)
	◆やつしろ遺跡めぐり II 田川内1号墳と八代の古墳 開催中 ~ 9/28(日)
	◆和紙の世界 II 八代の御用紙漉き 開催中 ~ 7/13(日)
	◆和紙の世界 III さまざまな和紙の用途 7/15(火) ~ 11/16(日)
	◆八代の祭祀 II 妙見祭笠鉾のヒミツ 開催中 ~ 8/3(日)
	◆米作りの道具 開催中 通年
	◆松井文庫 I 道中風景絵巻~殿が立ち寄った観光スポット~ 開催中 ~ 7/21(月)
	◆松井文庫 II 武の備え 7/23(水) ~ 9/7(月)
	◆7月の休館日 7(月)、14(月)、22(火)、28(月)
収蔵庫くん蒸(文化財害虫駆除)のため臨時休館 7/1(火)~6(日)	
博物館ホームページ http://www.city.yatsushiro.kumamoto.jp/museum/	

第9回八代市童話発表大会

童話に親しみ創作活動を活発にする機会を与え、読書意欲の向上を図るとともに、豊かな人間性を育成するために開催します。

各小学校の代表児童が、観客の前で童話や民話を暗唱し、表現力豊かに発表します。

最優秀賞に選ばれた児童は、10月4日(土)に熊本市で開催される「第53回熊本県童話発表大会」に八代市代表として出場します。

入場無料です。来場をお待ちしています。

とき 7月25日(金)

午前9時30分~午後3時50分

ところ やつしろハーモニーホール

問合せ 図書館本館 ☎3233385

八代妙見祭祭衣装着付け講座 (全5回) 受講者募集 受講無料

とき 7月11日(金)、8月8日(金)、9月12日(金)、10月10日(金)、11月21日(金)いずれも午後

7時~9時

ところ 代陽公民館 和室

講師 卯川治男氏(京都市・染織工芸家)

内容 祭衣装着に関する講義、実際の衣装を用いた実演・実技など。受講後は妙見祭の着付けボランティアになります。

申込み 7月10日(木)まで、文化まちづくり課 ☎3345333 FAX 3345166

ゆかた着付けコーナー(無料)

八代妙見祭祭衣装着が無料でゆかた着付けを行います。

とき 8月2日(土) 午後4時~7時(総踊り延期の場合は3日(日))

ところ やつしろハーモニーホール3階和室

持参品 ゆかた、帯、腰ひも2本、ぞうりなど ※当日は混雑しますので事前予約をおすすめします。

※八代妙見祭祭衣装着付けボランティア募集中
申込み 文化まちづくり課 ☎3345333

まちの先生派遣事業

伝統文化や芸術文化に触れる機会を市民に提供するため、要望に応じて、さまざまな分野の知識や技能を持つ市内の人を「まちの先生」として派遣します。

利用者 市民(主に次代を担う子どもたち)

で5人以上のグループ ※政治、宗教、営利に関わる活動を目的とする場合は除く

内容 民謡、大正琴、詩吟、合唱、日本舞踊、フラダンス、社交ダンス、陶芸、書道、写真、着付け、伝統芸能、華道、茶道

その他 講師への謝礼は不要。申込方法などは市ホームページをご覧ください。

問合せ 市文化協会事務局 ☎3345333

厚生会館ワイエコンサート 入場無料

コール・アニメコンサート~夏の調べ~

とき 7月1日(火) 午後0時30分~

高橋佐知ピアノコンサート

とき 7月25日(金) 午後1時~

ところ・問合せ 厚生会館 ☎323196

やつしろハーモニーホール 施設利用調整会議

使用月 平成27年8月

調整会議 8月4日(月) 午前9時

使用月 平成27年9月

調整会議 9月1日(月) 午前9時

ところ・問合せ やつしろハーモニーホール ☎5300333

八代市文化祭参加作品募集 市民写真展

とき 9月23日(火)~28日(日)

ところ 博物館

テーマ 自由

サイズ 「半切」か「A3ノビ」以上

要項配布場所 市内各写真店

申込み 8月25日(月)までに、八代市写真連盟事務局(甲田) ☎380294

不動産トラブル110番 無料相談会(予約不要)

土地境界・建物未登記・敷地に通じる道路・相続登記・権利書(登記済証)紛失の問題などの相談に応じます。

とき 7月19日(土) 午前10時~午後4時

ところ やつしろハーモニーホール中会議室

当日相談電話 ☎096(372)5031

共催 県青年土地家屋調査士会

問合せ 県青年司法書士会

(山崎) ☎096(285)1120

消費生活専門相談員の資格取得 ~安心できる暮らしのために~

「消費生活専門相談員」は、消費生活センターなどで消費生活相談に応じるために必要な一定水準以上の知識と能力を持ち合わせていることを、独立行政法人国民生活センターが認定する資格です。どなたでも受験できます。受験申込みは8月4日(月)までです。

問合せ 国民生活センター資格制度室 ☎03(3443)7855

<http://www.kokusen.go.jp/shikaku/shikaku.html>

行事	と き	内 容	
市立図書館本館	0・1・2才児向けおはなし会	10日(木) 午前11時～	語り手：子羊文庫
	幼児・小学生向けおはなし会	12・19・26日(土) 午後3時～	
	図書館講座	▶ 2日(木) 午前10時30分～…文学講座「飛び出せ国語教室 絵を見てお話し作り～想像から創造へ」講師：杉山幹郎氏 ▶ 16日(木) 午前10時30分～…八代の歴史「八代城の変遷について-国指定史跡『八代城跡 古籠城跡 麦島城跡 八代城跡』の特長-」講師：山内淳司氏	
	七夕おはなし会	5日(土) 午前10時30分～ 図書館2階集会所	対象：幼児～小学生 語り手：ひまわり文庫
	名作映画鑑賞会	6日(日) 午後2時～ 図書館2階集会所	対象：幼児～小学生 語り手：子羊文庫
	八代市童話発表大会	25日(金) 午前9時30分～	ところ：やつしろハーモニーホール
	ジョブカフェによる就活相談会	7日(月)・22日(火) (求人情報誌発行日) 午前10時～正午	ところ：1階談話コーナー
せんちょう図書館	あかちゃん向けおはなし会 (赤ちゃん広場)	28日(月) 午後2時30分～	語り手：いないいないばあの会
	幼児・小学生向けおはなし会	5・12・26日(土) 午後2時～	語り手：第1・2週 図書館員、第4週 山猫軒
	第12回たのしい絵本展	19日(土)～ 展示「あたらしい絵本との出会い」「笑う君には福が来る！」	
	絵本コンサート	20日(日) 午後2時～ ところ：絵本コーナー お話ボランティア「山猫軒」のみなさんと図書館員による、音楽を取り入れた楽しいお話し会。どなたでもどうぞ。	
かがみ図書館	あかちゃん向けおはなし会 (おはなしびよびよ)	4日(金) 午前11時～ 18日(金) 午後3時～	対象：0歳～未就園児 語り手：図書館員
	幼児・小学生向けおはなし会	6日(日) 12・26日(土) 午後2時～	対象：幼児～小学生 語り手：ぐるんぱ
	七夕おはなし会	6日(日) 午前11時～	ところ：鏡文化センター視聴覚室 語り手：ぐるんぱ
	ジョブカフェによる就活相談会 (7月から)	8日(火)・23日(火) (求人情報誌発行日の翌日) 午前10時～正午	ところ：学習コーナー奥
施設点検休館日 市立図書館本館：23日(火)、せんちょう図書館：8日(火)、かがみ図書館：17日(木) 臨時休館日 (八代市童話発表大会のため) 市立図書館本館：25日(金)、かがみ図書館：25日(金)			
移動図書館巡回日時	▶ 1日(火) 9:40 ひのこ保育園 10:15 金剛公民館 10:45 ま心苑	▶ 2日(水) 9:40 高島団地 10:10 築添団地 10:40 八代中央クリニック	
	▶ 3日(木) 9:40 麦島公民館 10:15 植柳公民館 10:45 偕老苑	▶ 4日(金) 9:40 竹原県職住宅 10:10 日本製紙太田郷社宅 10:40 日本製紙日置社宅	
	▶ 7日(月) 13:15 日奈久小 14:00 南部市民センター 14:30 保寿寮	▶ 8日(火) 13:15 郡築小 14:05 八千把公民館 14:30 海士江西村ビル	
	▶ 9日(水) 13:25 二見小 14:10 二見公民館 14:55 光嶺保育園	▶ 10日(木) 13:15 龍峯小 13:55 如見商店前 14:25 中次団地	
	▶ 14日(月) 13:15 昭和小 14:00 郡築 11 八協連 14:35 井搦団地	▶ 15日(火) 13:15 八竜小 14:10 JA 坂本 14:50 グリーンパーク	
	▶ 16日(水) 13:15 東陽小 14:05 河俣山村広場 14:40 東陽せせらぎ	▶ 17日(木) 13:20 泉小中学校 14:00 市泉支所 14:30 泉運動広場	
	▶ 22日(火) 9:40 流瀬川団地 10:05 すずらん苑 10:40 きぼうの里たいよう	▶ 24日(木) 9:40 JR 西宮アパート 10:10 市立病院 10:40 老人ホーム楽寿	
	▶ 28日(月) 9:40 鏡しらぬい保育園 10:15 鏡体育館 10:45 古閑出JA倉庫	▶ 29日(火) 9:40 総合体育館 10:10 東中洲公園 10:40 あさひ園	
	図書資料の返却を忘れずに ▶ 返却予定日から4ヵ月経過しても図書が全部返却されていない場合、新たな図書の貸出や予約などができません。		
	図書館行事は原則無料 問合せ 市立図書館本館 ☎ 32-3385 せんちょう図書館 ☎ 46-1901 かがみ図書館 ☎ 52-5567		

気をつけよう 消費者トラブル

(投資商法 2次被害)

昨年、新薬開発業者に500万円を投資する詐欺にあった。今年になってその被害額を回復してあげますと別の業者から電話があり、ホテルで電話の男性と会ったところ、手付と旅費10万円を要求された。明日、同じホテルで会い、支払うことになっているが信用してよいのだろうか。

相談者が被害にあったことを知っていることがそもそも問題であり、被害者を狙い、また騙そうとする詐欺であることは明らかでした。そのため、絶対にお金は払わないよう助言を行い、警察官立ち会いのもと、支払いを拒否し解決しました。

消費者トラブルで困ったら、市消費生活センターにご相談ください。

市役所1階市民相談室内 ☎ 33-4162

平日：午前9時～午後5時

(木曜は午後7時まで)

八代市文化祭参加者募集

募集期間 7月1日(火)～11日(金)

応募資格 市内で主たる文化活動をしている3人以上の団体で、代表者が各種会議に参加できる団体。また、参加者の6割以上が市内に居住するか勤務していること。※詳細は、お問い合わせください。

申込用紙配布場所 文化まちづくり課、厚生会館、千丁文化センター、鏡文化センター、各支所総務振興課、校区公民館

申込・問合せ 八代市文化祭実行委員会事務局 (文化まちづくり課内)

〒866-8601 松江城町1-25 ☎ 33-4533

※郵送可 (消印有効)、FAX不可

文化祭日程

展示部門	と き	と ころ
写真・書道・美術	9/9(火)～10/5(日)	博物館
華道・水墨画・盆栽・蘭・押花・手芸編物など	11/2(日)～3(月)	やつしろハーモニーホール
菊花	11/1(土)～9(日)	八代宮
舞台部門	と き	と ころ
日舞	11/8(土)	厚生会館
洋舞・詩吟・器楽・民謡・伝統芸能など	11/2(日)～3(月)	やつしろハーモニーホール
合唱	11/9(日)	厚生会館
その他の部門	と き	と ころ
合同茶会	10/26(日)	松江軒
文芸 (短歌)	10/13(月)	代陽公民館
文芸 (俳句)	9/14(日)	日奈久ゆめ倉庫