

# いずかしの森7月号

令和5年7月発行 植柳コミュニティセンターだより  
八代市植柳下町4251-2  
TEL/FAX 33-5909



## 植柳校区行事予定

- ◆ 植柳校区住民自治協議会
  - ・ 住民自治協議会役員会 11日(火) 11:00~
- ◆ 町内長会
  - ・ 例会 11日(火) 10:00~
- ◆ 植柳校区福祉推進協議会
- ◆ 民生委員・児童委員協議会
  - ・ 例会 4日(火) 14:00~
- ◆ 青少年指導
  - ・ 街頭巡回指導 5日(水) 19:00~  
19日(水) 19:00~
- ◆ 元気体操教室 11日(火) 13:00~  
25日(火) 13:00~

### 生涯学習自主講座クラブ活動予定表

クラブ名	曜日	活動日	時間
八代い草まりの会	月	10	9:30~
植柳写真クラブ	月	10・24	19:00~
ハーティハート	水	5・12・19・26	19:00~
木曜囲碁の会	木	6・13・20・27	13:00~
シルバーヨガ	土	1・8・15	19:30~
太極柔力球植柳教室	金		13:00~
いけばなクラブ	金	7・21	14:00~

### 地域活動団体活動予定表

団体名	曜日	活動日	時間
シルバーピンポン	月		13:00~
植柳卓球教室	月	3・10・24・31	20:00~

※活動日は、変更になる場合があります。(6月23日現在)

### \*\*\*<<植柳幼稚園>>\*\*\*

- 5日(水) 三中職場体験 ~7日
- 6日(木) 植柳小4年生との交流  
未就園児体験
- 7日(金) セタの集い
- 12日(水) 避難訓練(火災)
- 14日(金) 保育参観・家庭教育学級
- 20日(木) 終業式
- 21日(金) 夏季預かり保育開始
- 24日(月) 夏季預かり保育(麦島)~28日

### \*\*\*<<いずみ保育園>>\*\*\*

- 1日(土) 保育参観・親の学びプログラム
- 5日(水) 三中職場体験 ~7日
- 6日(木) 植柳小4年生 セタ交流
- 7日(金) セタ会
- 14日(木) お泊り保育 ~15日
- 21日(金) サンドウィッチパーティー
- 25日(火) 海へ行こう(年長児・児童クラブ)
- 28日(金) 誕生会

### \*\*\*<<植柳小学校>>\*\*\*

- 6日(木) 植柳幼稚園との交流会(4年)
- 7日(金) 授業参観・家庭教育学級  
学級懇談
- 20日(木) 1学期終業式
- 21日(金) 夏季休暇 ~8/24
- 24日(月) 前期教育相談 ~28日
- 31日(月) 後期教育相談

### \*\*\*<<第三中学校>>\*\*\*

- 1日(土) 八代市中体連(陸上・水泳・空手他)
- 3日(月) 3年生模試・上級学校説明会(午後)
- 4日(火) 3年生模試・上級学校説明会(午後)
- 5日(水) 2年生職場体験 ~7日
- 10日(月) 町内生徒会・生徒集会
- 13日(木) 全校集会(表彰)
- 15日(土) 県中学校総合体育大会~16日
- 17日(月) 資源回収
- 20日(木) 終業式
- 22日(土) 県中学校総合体育大会~28日

## 植柳校区住民自治協議会「令和5年度 総会」を開催しました

5月25日(木)19時より、植柳コミュニティセンター講堂にて令和5年度の通常総会が開催されました。4年振りの対面での総会となりましたが、総会構成員61名中、46名(委任状14名を含む)の出席がありました。

議長に上町第1町内の鶴田洋明氏を選出し、令和4年度の事業及び会計報告並びに令和5年度の事業計画(案)及び会計予算(案)が審議され、全議案とも全会一致にて承認されました。



## 交通安全協会植柳支部員及び植柳小学校SSP員を交え、植柳小学校交通安全教室を開催 ☆☆ 植柳小学校SSPが八代地区防犯協会連合会及び八代警察署より表彰 ☆☆

5月26日(金)、交通安全協会植柳支部員や植柳小学校SSP員を交え植柳小学校交通安全教室が開催されました。当日は1年生を対象とした教室があり道路標識や道路横断等の説明後、横断歩道の渡り方や信号機のある交差点での渡り方等の実習を行い、児童は真剣に取り組んでいました。

先般、植柳小学校SSPが日頃の犯罪予防や少年の健全育成、安全活動の積極的な活動が認められ八代地区防犯協会連合会及び八代警察署より表彰を受けられました。

植柳小学校SSP関係者の皆様、受賞おめでとうございます。



### 《 今月のごみ収集日 》

『燃えるごみ』『資源の日』は、午前6時30分から8時30分までに決められた場所に出しましょう。町内によって、資源の日の排出時間が異なることがありますので、ご注意ください。

★【燃えるごみ】(毎週火曜日・金曜日)

4・7・11・14・18・21・25・28日

★【資源の日】(第1木曜日・第3木曜日)

6・20日



**第18回八代市民体育祭 陸上競技大会にて  
男子の部：優勝、女子の部：4位、総合の部：2位**

6月4日（日）、県営八代運動公園陸上競技場において、八代市民体育祭陸上競技大会が開催されました。植柳校区からは鑄山校区長、松浦体育協会会長をはじめ68名の選手が出場されました。

競技成績は、男子の部で優勝、女子の部で4位、総合の部で2位という立派な成績を収められました。出場された選手、関係者の皆様、おめでとうございます。

【出場された選手の皆さん】



【表彰を受ける鑄山校区長と松浦体協会長】

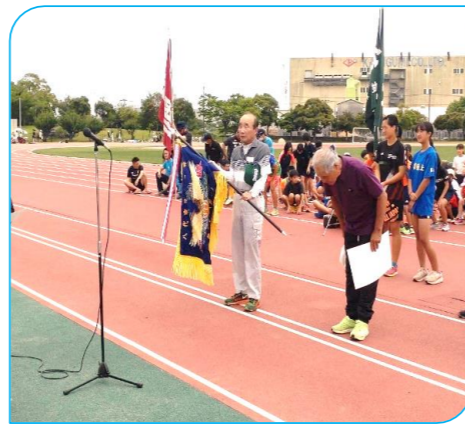

【松浦体協会長の力投】



【若い選手達の力走】



【鑄山校区長の力走】

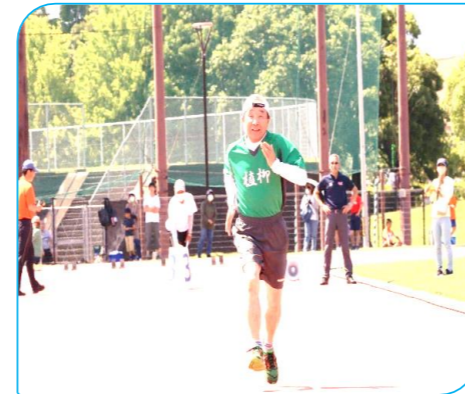

[「いずかしの森」への記事掲載依頼について](#)

「いずかしの森」に掲載したい記事がございましたら、毎月20日までに植柳コミュニティセンターにご連絡ください。

**★★★ 植柳小学校 7月度児童下校予定時刻のお知らせ ★★★**

植柳小学校児童の7月度下校予定時刻を下記の通りお知らせします。SSP各位ならびに地域住民の皆様方の見守りをお願いいたします。

	月曜日	火曜日	水曜日	木曜日	金曜日	備考
1年生	15:10	15:10	14:30	15:10	14:30	
2年生	15:10	15:10	15:20	15:10	14:30	
3～6年生	16:00	16:00	15:20	16:00	15:20	

- ★ 7日(金) 授業参観のため、14:20頃には全学年下校します。
- ★ 20日(木) は1学期の終業式です。給食後下校となるため、13:10過ぎには下校します。
- ★ 何かございましたら、学校(教頭)までご連絡ください。 tel35-1933

**「うやなぎ子どもの家・夏休み」開設のお知らせ**

子供の居場所作り、見守り、温かく安心できる環境の提供などを目的とした「うやなぎ子どもの家・夏休み」を校区の子供さんを対象に、下記の通り開設いたします。多くの子供さんの参加をお待ちしています。また、子どもの家運営は主任児童委員を主体として行いますが、お手伝いをしていただけるボランティアを募集しています。子供さんと一緒に楽しい時間を過ごしませんか。

記

開設日 : 7月27日(木), 8月3日(木), 10日(木), 17日(木), 24日(木)  
 開設場所 : 植柳コミュニティセンター 図書室・会議室・和室  
 プログラム : 宿題、折り紙、お絵かき、読書等  
 スケジュール : 10:30 受付、健康チェック



10:45～11:25 : 宿題他(40分)  
 11:25～11:40 : 休憩(15分)  
 11:40～12:20 : 宿題他(40分)  
 12:20～13:00 : 軽食(おにぎり、お茶などを準備します)



※8月24日の最終日にはかき氷を準備します。

☆☆ お手伝いをしていただけるボランティアの方を募集しています ☆☆

いずかしの森6月号でお知らせしました通り、7月1日(土)午前10時00分より植柳コミュニティセンターに於きまして、「七夕会」が開催されます。当日は読み聞かせや七夕飾り作り・飾りつけ、ビンゴゲーム(景品はお楽しみ)等を予定しています。また、お土産も準備します。多くの子供さん方のご参加をお待ちしています。※参加申し込みは、各町内子供会を通じてお願いします。

**「第38回ふるさと祭り・植柳盆踊り」開催のお知らせ**

5年振りとなる「第38回ふるさと祭り・植柳盆踊り」を開催します。ゲーム大会や夜店の出店等のほかおたのしみ抽選会を予定しています。ご家族お揃いでのご参加をお待ちしています。詳細はいずかしの森8月号にてお知らせします。

日時 : 令和5年 8月 14日(月)  
 場所 : 植柳小学校グラウンド ※雨の場合は体育館



～ 三中資源回収にご協力ください ～

【日時】 7月17日(月)「海の日」 午前7:00～8:00  
 ※雨天中止(小雨決行)※町内放送にてお知らせします。  
 【回収品】 ※缶・瓶類は必ず洗ってください。  
 ・アルミ缶(スチール缶は対象外) ・ビール瓶(大瓶以外は対象外) ・雑誌類(縛る)  
 ・新聞紙、チラシ(分けなくてもよいが縛る) ・段ボール(縛らなくてもよい)  
 ※8時までに道路沿いの見える場所に出しておいて下さい。

**7月度 移動図書館ともだち号 巡回日程のお知らせ**

植柳コミュニティセンターでの移動図書館ともだち号巡回日時は下記のとおりです。

**7月5日(水) 10時20分～10時50分**

問合せ先: 八代市立図書館 TEL 32-3385

