1:10,000 地形図

# 八代都市計画図 八代市全図其３

平成二十六年十二月

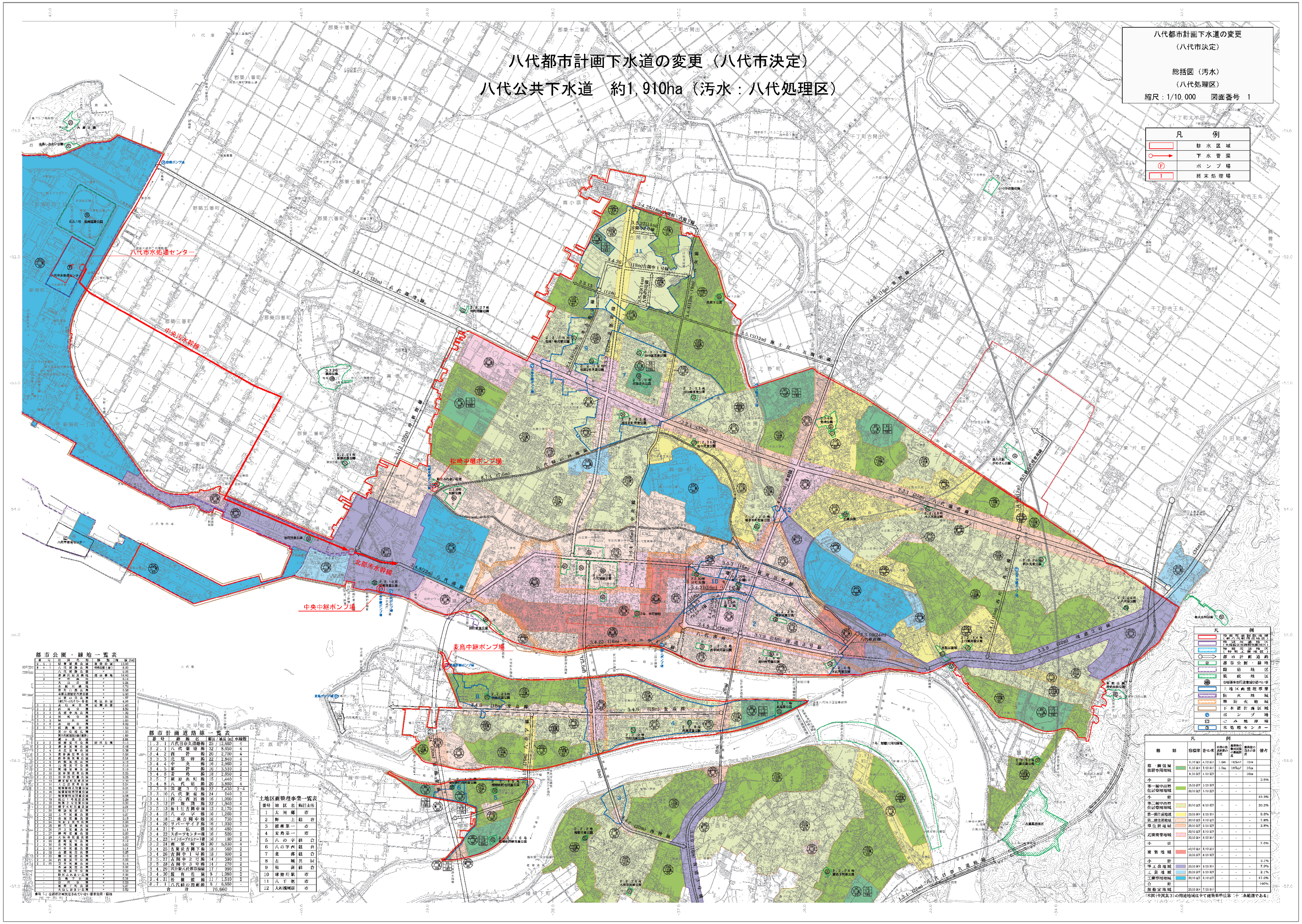


都市計画道路線一覧表

| 番号 | 路線名 | 幅員 / 延長(m) | 車線数 |
|---|---|---|---|
| 1.3.1 | 八代日奈久道路線 | 25 / 12,880 | 4 |
| 3.2.1 | 八代臨港線 | 32 / 8,650 | 4 |
| 3.4.2 | 西幹線 | 20 / 2,700 | 4 |
| 3.3.3 | 北部幹線 | 22 / 2,840 | 4 |
| 3.4.4 | 中央線 | 16 / 2,960 | 2 |
| 3.4.5 | 東幹線 | 16 / 3,510 | 2 |
| 3.4.6 | 麦島線 | 18 / 2,650 | 2 |
| 3.5.7 | 萩原出町線 | 15 / 1,440 | 2 |
| 3.4.8 | 八代港線 | 20 / 3,860 | 4 |
| 3.3.9 | 国道3号線 | 22 / 7,430 | 2・4 |
| 3.3.10 | 八代駅前線 | 24 / 240 | 2 |
| 3.4.11 | 西片西宮線 | 16 / 1,000 | 2 |
| 3.3.12 | 沖新開線 | 22 / 1,940 | 4 |
| 3.5.13 | 海士江古閑中線 | 12 / 2,170 | 2 |
| 3.4.15 | 八の字線 | 16 / 1,260 | 2 |
| 3.4.18 | 三楽古閑中線 | 16 / 730 | 2 |
| 3.4.20 | リバーサイド線 | 16 / 1,030 | 2 |
| 3.4.21 | 千仏線 | 16 / 480 | - |
| 3.4.22 | スポーツセンター線 | 16 / 500 | 2 |
| 3.4.23 | レインボープロムナード線 | 16 / 190 | 2 |
| 3.2.24 | 南部幹線 | 30 / 5,630 | 4 |
| 3.4.25 | 古閑浜古閑下線 | 18 / 580 | 2 |
| 3.4.26 | 古閑中1号線 | 18 / 900 | 2 |
| 3.5.27 | 古閑中2号線 | 14 / 390 | 2 |
| 3.5.28 | 古閑中3号線 | 14 / 270 | 2 |
| 3.4.29 | 西片新八代停車場線 | 17 / 990 | 2 |
| 3.4.30 | 鏡有佐線 | 8 / 1,080 | 2 |
| 3.4.31 | 松橋鏡線 | 11 / 1,510 | 2 |
| 8.7.1 | 八代緑の回廊線 | 8 / 6,850 | - |
| 合計 | | 76,660 | |

土地区画整理事業一覧表

| 番号 | 地区名 | 施行主体 |
|---|---|---|
| 1 | 太田郷 | 市 |
| 2 | 野上 | 組合 |
| 3 | 植柳第一 | 市 |
| 4 | 麦島第一 | 市 |
| 5 | 八の字 | 組合 |
| 6 | 八の字西 | 組合 |
| 7 | 北部 | 組合 |
| 8 | 古城 | 共同 |
| 9 | 松高 | 組合 |
| 10 | 球磨川駅 | 市 |
| 11 | 八千把 | 市 |
| 12 | 大村橋周辺 | 市 |

番号「-」は都市計画決定されていない都市公園・緑地

「本図（全図其３）の用途地域は全て建築基準法第二十二条範囲である」

国際航業株式会社調製

八代市

撮影平成21年10月　座標系第II系
測図平成24年 3月　等高線間隔10m
この地図は、平成24年 3月作成の八代市都市計画図2,500分の1を縮小編集したものである。

「この測量成果は、国土地理院長の承認及び助言を得て同院所管の測量標及び測量成果を使用して得たものである。（承認番号）平　23九公　第447号」