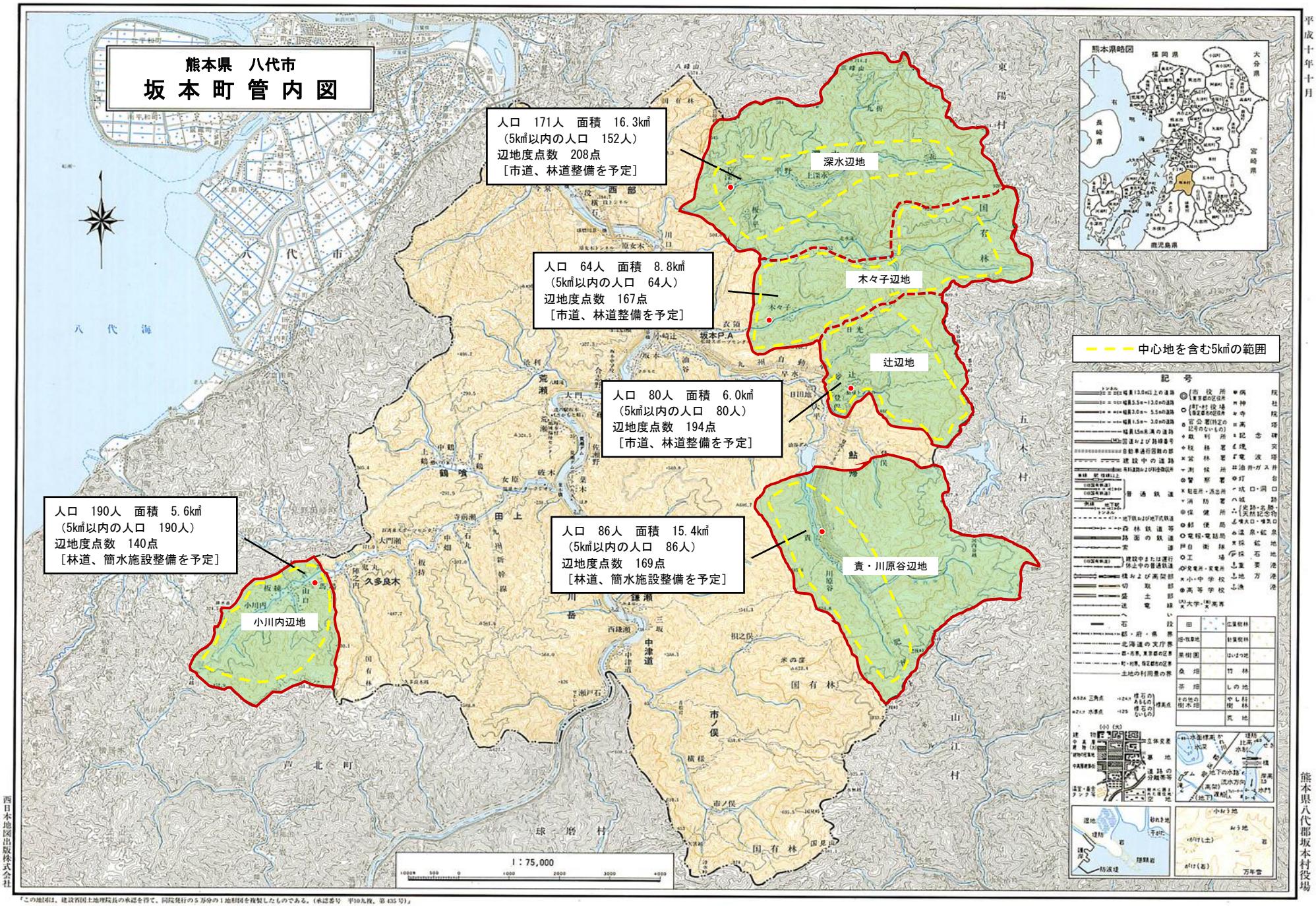

平成十年十月

熊本県八代郡坂本村役場

西日本地図出版株式会社

『この地図は、建設省国土地理院長の承認を得て、同院発行の５万分の１地形図を複製したものである。（承認番号　平10九複、第435号）』

泉 町 管 内 図

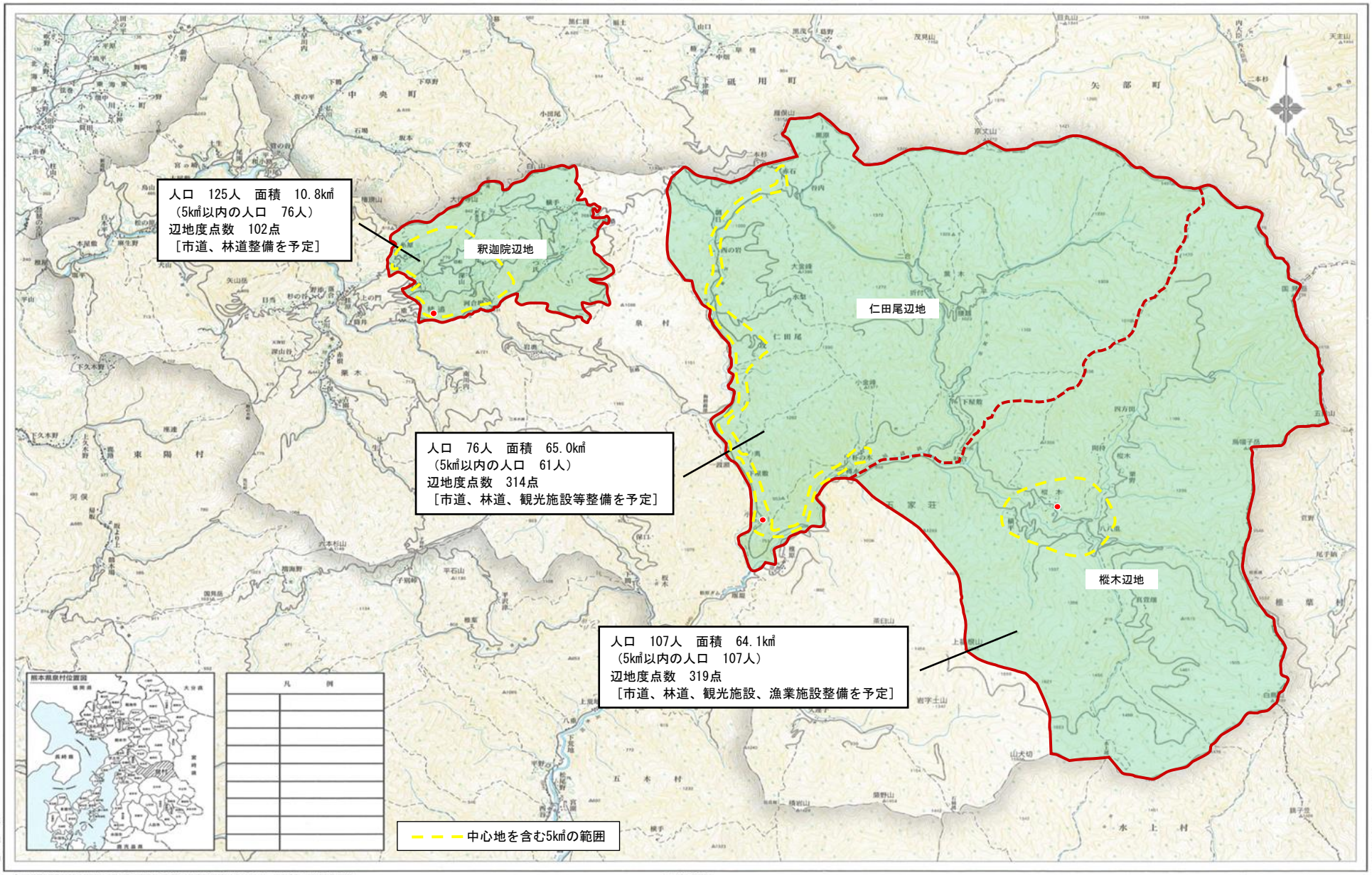
人口　125人　面積　10.8㎢
（5㎢以内の人口　76人）
辺地度点数　102点
［市道、林道整備を予定］
釈迦院辺地
人口　76人　面積　65.0㎢
（5㎢以内の人口　61人）
辺地度点数　314点
［市道、林道、観光施設等整備を予定］
仁田尾辺地
人口　107人　面積　64.1㎢
（5㎢以内の人口　107人）
辺地度点数　319点
［市道、林道、観光施設、漁業施設整備を予定］
樅木辺地
中心地を含む5㎢の範囲
熊本県泉村位置図
凡　例
1：75,000