

施設園芸燃油価格高騰対策 支援事業

令和5年産施設園芸(野菜・果樹・花き)の加温用に令和5年9月1日～令和6年3月31日の間に納品された燃油に対し、補助金を交付します。

- 対象者 市内に住所を有する施設園芸を営む農業者で市税に滞納がない人
- 補助金額

A重油・灯油：5円/ℓ
LPガス：5円/kg

●申込方法 市ホームページから申請書をダウンロードし、必要事項を記入のうえ、添付資料を添えて農業振興課または各支所産業建設課へ提出ください。

※申請書は、農業振興課、各支所産業建設課、JAやつしろ北部・中央・南部営農センターでも受け取ることができます。

●申請期間 5月7日(火)～7月12日(金)

●申込み・問合せ 農業振興課 ☎33-8751



民間建築物のアスベスト含有 調査費用を補助

●対象 市内でアスベストが含有する恐れのある吹き付け材が施工されている民間建築物

●補助金額 消費税を除き上限25万円

●補助対象経費 含有分析調査に要する費用(消費税は除きます)

●受付開始日 5月17日(金)～

※申込先着順。予算額に達し次第終了。

●問合せ 建築指導課 ☎33-4750

生ごみ堆肥化容器等設置助成金

生ごみ堆肥化容器や電気式生ごみ処理機を購入する家庭に対して助成金を交付します。※年度予算に到達次第締め切ります。

●対象者

- ・市内に居住し、住民登録があること
- ・市内の家庭(自宅)で使用する(事業所は対象外)
- ・申請者の属する世帯全員が市税などを滞納していないこと
- ・購入する容器や機器が中古品でないこと

●助成内容

生ごみ堆肥化容器
・助成金額 購入単価の2分の1(上限1基につき5,000円)

・助成対象数 1世帯あたり1年間に3基まで

電気式生ごみ処理機

・助成金額 購入単価の2分の1(上限額30,000円)

・助成対象数 1世帯あたり5年間に1機まで

※購入する前に循環社会推進課への登録申込(電話での申し込み可)が必要です。

●申請方法

①～④を準備し申請

①申請書

②市税等納税状況確認同意書

③助成金請求書(金融機関の口座内容を記入する必要があります。)

④購入店からの領収書(原本)

※①～③の書類は、市ホームページのほか、各申請先でも用意しています。

●申請先

循環社会推進課、各支所地域振興課

●問合せ・登録申込

循環社会推進課 ☎34-1997



八代市畳表張替促進事業

本市産の畳表を使用し、畳を新調・張り替えする場合に、その費用の一部を助成します。本年度から、住宅に加え観光関連施設(旅館、ホテル、飲食店など)も対象となります。

●期間

令和7年3月31日(月)まで
※予算が無くなり次第終了

●対象者

- ①市内に住所を有する人
- ②市税の滞納がないこと
- ③住宅の新調・張り替えは世帯主であること、観光関連施設については、市内に所在する施設であること

●対象品 QRコード付きタグが1畳に1枚付いている畳

※畳表の持ち込みによる施工は、助成対象外となります。

●対象畳店 市の小規模事業者として登録がある畳店

●助成額 1畳当たり1,000円

・住宅の場合：上限16畳(1世帯当たり)

・観光関連施設の場合：上限110畳(1事業所当たり)

●申込み

施工する前に、農業振興課または、各支所産業建設課で申し込みください。要件などを確認後、申請者に割引券を送付します。

●問合せ 農業振興課 ☎33-8751



令和2年7月豪雨に係る被災代替 資産に対する固定資産税の特例

令和2年7月豪雨で被災した家屋または償却資産に代わるものとして取得した資産に対する固定資産税には特例措置があります。

【家屋】

●内容 被災家屋の床面積相当分の固定資産税の税額を、取得の翌年から4年度分を2分の1に減額します。

●対象者

- ①被災家屋の所有者
- ②被災家屋の所有者の相続人
- ③代替家屋に被災家屋の所有者と同居する三親等内の親族 など

●被災家屋の要件(①②両方を満たす)

①り災証明書の判定が「半壊」以上の住家または公費で解体した非住家の家屋

②被災家屋の取り壊しまたは売却などの処分がされていること

●代替家屋の要件

①被災家屋に代わるものとして取得した家屋(中古含む)

②被災家屋を改築したもの

※修理は改築には当たりません。

●取得期間

令和2年7月4日～令和7年3月31日

【償却資産】

市ホームページを確認ください。

●問合せ

資産税課 ☎33-4108



6月から鏡保健センターは 鏡支所内へ移転します

事務所は鏡支所1階へ移転し、健診などは鏡支所2階の「けんしんルーム」で行います。業務内容はこれまでと変わりません。

●問合せ

鏡保健センター ☎52-5277

軽自動車税(種別割)の減免

●対象車両

①または②いずれかに該当する車両
①身体障害者手帳、療育手帳、精神障害者保健福祉手帳、戦傷病者手帳を持っている人が所有する車両

②車の構造が身体障害者専用となっている車両(車椅子の昇降装置や固定装置などがある車両)

※手帳の等級によっては、対象にならない場合があります。

※普通車も含め1人1台のみです。

●申請期限

5月24日(金)まで

※減免申請は毎年必要です。

●必要な書類 手帳、車検証、運転免許証、マイナンバーカードなど

●申請先

市民税課または各支所地域振興課

※個人の新規以外はオンライン申請可

●問合せ 市民税課 ☎33-4107

やつしろ舟出浮き

漁船に乗り込み、八代海の伝統漁法の見学や新鮮な海の幸を味わいませんか。

●期間 11月30日(土)まで

●料金(税込)

5人まで38,500円

※6人以降は1人追加ごとに5,500円

小学生は大人の半額、小学生未満は1,100円、3歳未満無料

●申込み・問合せ

八代市観光案内所 ☎32-2436

観光振興課 ☎33-4115



くらしの 情報

Yatsushiro Infomation

お知らせ

国民年金の手続きはお済みですか

就職や退職などの際には、国民年金の届出が必要です。

●退職、配偶者の扶養から外れた、離婚した場合

国保ねんきん課窓口、各支所の地域振興課または最寄りの年金事務所に、基礎年金番号通知書または年金手帳、退職日(扶養から外れた日)が確認できる書類を持参ください。

●会社・事業所に就職した、配偶者の扶養に入っている人が就職した場合 勤務先に、基礎年金番号通知書または年金手帳を提示ください。

●配偶者の扶養に入る、会社などを退社し、引き続き配偶者の扶養に入る場合

配偶者の勤務先に、基礎年金番号通知書または年金手帳を提示ください。

詳しい内容はホームページで確認

🔍 日本年金機構 検索 
<https://www.nenkin.go.jp/>

●問合せ

日本年金機構 八代年金事務所

☎35-6123(自動音声①→①)

国保ねんきん課 ☎33-4105

広告

広告

出張スマホ教室
スマホの便利機能体験

- 日時 5月23日(木) 10:00～12:00
●内容 スマホで情報入手体験講座(ニュース、調べ物、天気など)
●貸し出しスマホを使用します。
●場所 お祭りでんでん館
●対象者 市内在住者
●定員 各回20人
※参加者が10人以上とならないときは、中止となります。
●費用 無料
●申込方法 電話で申し込み
●申込締切
開催日の1週間前まで
●申込み・問合せ
デジタル推進課
☎33-4103



やつしろ市民大学公開講座

- 日時 6月5日(木) 14:00～16:00
●場所 八代市公民館
●内容 演題:「元気のひけつは、健康・お金、行動、生きがい、勉強」
●講師 石橋 敏郎氏(熊本県立大学名誉教授)
※参加者が10人以上とならないときは、中止となります。
●申込方法
1申込フォームによる申し込み
2申込書、メール、はがき、FAXによる申し込み
①講座名 ②氏名(ふりがな) ③年齢 ④郵便番号・住所 ⑤連絡先(電話番号・メールアドレス)を記入の上、申し込みください。
●申込締切
5月26日(日)必着
●問合せ
生涯学習課
☎30-1110



社会福祉法人八代市社会福祉協議会職員採用試験

- 職種 一般事務
●採用予定数 1人程度(令和6年10月1日採用)
●受験資格 昭和54年4月2日から平成18年4月1日までに生まれた人で、次の①②いずれかに該当する人
①社会福祉士または社会福祉主事任用資格を有する人
②地域福祉の推進に熱意のある人
●受付期間
5月1日(木)～31日(金) 8:30～17:15
※郵送の場合は当日消印有効
●試験日 第一次試験 6月30日(日)
第二次試験 8月4日(日)
●試験内容 高卒程度
●試験案内・申込書の配布
4月1日(月)から八代市社会福祉協議会本所および同協議会支所で配布
※ホームページからもダウンロードできます。
●問合せ
八代市社会福祉協議会 ☎62-8228

福祉有償運送講習

- 介護施設、病院の送迎など、福祉関連の運転者の基本的な知識・技能を習得します。
●日時 6月17日(月)～18日(火) 10:00～16:00
●場所 桜十字ホールやつしろ
●対象 60歳以上の健康な人
●定員 10人
●受講料 無料(受講修了者には、「国土交通省認定」修了証が発行されます。)
●申込み 申込書を郵送またはFAX
※6月6日(休)締切
●問合せ
公益社団法人 熊本県シルバー人材センター連合会 〒860-0842
熊本市中央区南千反畑町3番7号
熊本県総合福祉センター 3階
☎096-312-3310
FAX096-312-3312

トップアスリート育成事業

本年度の八代市強化指定選手の選考事務を実施しています。本市出身で、国際大会で活躍が見込まれる選手がいまさら5月末日までにNPO法人八代市スポーツ協会まで情報を提供ください。

- 対象者
・市内の中学校、高等学校、高等専門学校(第3学年まで)に通学している人
・市内の小学校または中学校を卒業し、市外の中学校、高等学校、高等専門学校(第3学年まで)に通学している人
●対象種目
・オリンピック・パラリンピック正式競技種目
・NPO法人八代市スポーツ協会に加盟する競技団体26競技種目のうち国際大会がある競技種目
●問合せ
NPO法人八代市スポーツ協会
☎35-0150
スポーツ振興課 ☎33-4164



婚活事業の実施団体を募集

- 市民の婚活につながるイベントやパーティーなどの婚活事業を実施する団体に対し、婚活事業費の一部を補助します。
●上限金額
20万円(1団体あたり)※2団体まで
●事業実施 令和7年2月末まで(予定)
●対象団体 市民活動団体、経済団体、NPO法人、地域協議会、自治会などの非営利団体など
●定員 2団体まで(先着順)
●申込締切 12月27日(金)
●申込み・問合せ
こども未来課
☎33-8721

令和6年度第39回八代市文化祭参加者募集

令和6年度八代市文化祭は、10～11月にかけて開催予定です。

- 申込要項等配布期間
5月24日(金)から
●申込方法
参加を希望される人は募集要項などを必ず確認して申し込みください。「令和6年度八代市文化祭参加申込書」を郵送(当日消印有効)、FAXまたはメールで提出ください。
※申込書は市ホームページからダウンロードまたは本庁総合案内所、市内文化施設、各校区コミュニティセンターなどで配布。
●募集期間
5月27日(月)～6月10日(月)
●申込み・問合せ
八代市文化祭実行委員会
☎33-4533
FAX 33-4516
E-mail:bunka@city.yat
sushiro.lg.jp



八代市スポーツ大会出場奨励補助金

- 県・国を代表して全国大会・国際大会などに出場する選手などに対して、スポーツ大会出場奨励補助金を交付しています。
●補助額 5,000円/人～(大会規模によって金額は変わります)
詳しい申請条件・方法などについては、市ホームページを確認または、スポーツ振興課へ問い合わせください。
●対象者
市内に在住または通学する人
●申込方法
スポーツ振興課の窓口にて申請
●申込締切
出場大会開催日の14日前まで
●申込み・問合せ
スポーツ振興課
☎33-4164



老朽危険空き家等除却促進事業

老朽化した危険な空き家を解体するため、解体費用の一部を補助します。

- 【事業内容】
●対象 老朽化した危険な空き家住宅(事前調査による判定が必要です)
●補助金額 補助対象経費(解体工事費の10分の8)の3分の2(上限60万円)
●予定数 30戸程度(申込が予定数を超えた場合、抽選を行います)
【事前説明会】
●対象者 事業利用希望者や解体工事請負業者など
●日時 5月9日(休)
解体工事請負業者 10:00～
事業利用希望者 13:30～
●場所 市役所本庁2階
【1次事前調査申込】
●受付期間
5月17日(金)～31日(金)(土日を除く)
9:00～17:00
※郵送の場合31日(金)必着。
●場所
17日(金) 市役所本庁2階
20日(月)以降 住宅課
【事前調査抽選会】
(1次受付期間の申し込みが予定数を超えた場合、抽選を行います。)
●日時 6月6日(木)13時30分～
●場所 市役所本庁3階
※抽選結果は参加・不参加に関わらず郵送にて通知します
【2次事前調査申込】
(1次申し込み者の後に、申し込みがあった順番に受け付けします。)
●受付期間
6月3日(月)～9月30日(月)(土日を除く)
9:00～17:00
※郵送の場合9月30日(月)必着。
●場所 住宅課
●問合せ 住宅課 ☎33-4122

あなたが所有するブロック塀は安全ですか

安全でないブロック塀は、地震時に人命を脅かす凶器となり、避難の際の障害になることがあります。

- 【点検ポイント】
①塀の高さは2.2m以下である
②塀の厚さは10cm以上ある(塀の高さが2mを超える場合は15cm以上)
③塀の高さが1.2mを超える場合、控え壁がある
④コンクリートの基礎がある
⑤塀に傾きやひび割れはない
⑥塀に鉄筋が入っている

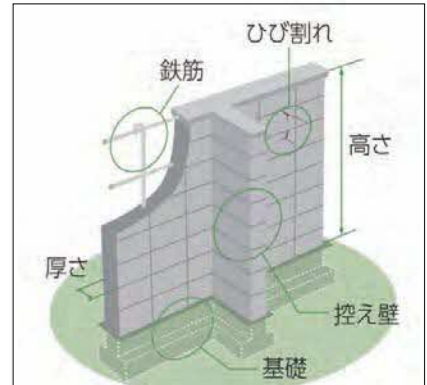

出典：パンフレット「地震からわが家を守ろう」 日本建築防災協会 2013.1より一部改

【危険なブロック塀などの除却には補助金があります】

- 補助金額 次のうち最も低い額
①撤去工事に要する費用(見積金額)
②撤去するブロック塀などの長さに1万2,000円/mを乗じて得た額
③20万円
●受付開始日 5月15日(休)～
※申し込み先着順。予算額に達し次第終了
●申込み・問合せ
建築指導課 ☎33-4750

広告

広告

相談

行政書士による入管問題無料相談会

行政書士による入管問題無料相談会
家族の招聘、国際結婚、永住、帰化、外国人の雇用・会社設立など
Tiếng Việt / 中文 / English / やさしい日本語

成人個別健康相談(要予約)

日時 毎週月曜日(祝日は除く) 13:00~16:00
場所・問合せ 市保健センター ☎32-7200
鏡保健センター ☎52-5277

精神保健相談(要予約)

日時 2日(休)、17日(金) 14:00~16:00
場所・問合せ 八代保健所 ☎33-3229

こころの健康相談(要予約)

【本庁2階すこやかルーム】
日時 21日(火) 13:30~15:30
【鏡保健センター】
日時 8日(火) 9:30~11:30
問合せ 鏡保健センター ☎52-5277

八代市立博物館未来の森ミュージアムは改修工事のため休館します。

休館期間 令和6年7月1日~令和8年3月(予定)

八代に残された貴重な資料を保存・保管し、来館される人が安全で快適に利用できる施設にするため、7月から約2年間休館します。

1. 主な改修の内容

空調機器更新

貴重な博物館資料を適切な空気環境で保存・保管、展示ができるよう、空調機器を取り替えます。

照明のLED化

展示資料の保護と鑑賞性向上および省エネ化のため、展示照明などをLED化します。

内装改修

トイレの洋式化や内装改修、防災設備の更新などを行います。

2. 休館中の博物館活動

調査研究活動

松井文庫所蔵古文書調査や、これまで収集してきた資料の総点検・整理確認作業などを行います。

教育普及活動

市立図書館やお祭りなどで出張講座を行います。

展示活動

お祭りなどで連携・協力した企画展示を行い、八代の民俗や歴史に触れる機会を設けます。

問合せ 市立博物館 ☎ 34-5555

八代妙見祭祭礼衣装着付け講座受講者募集

講座では、八代妙見祭の祭礼衣装に関する講義、実際の衣装を用いた実演・実技などを行います。受講後は、八代妙見祭当日の着付けボランティアに協力ください。

●日時

6月12日(休)
7月10日(休)
8月21日(休)
9月11日(休)
10月9日(休)
11月13日(休)
全講座19:00~(2時間程度)

●場所 お祭りでんでん館

●対象者 妙見祭当日、着付けのボランティアとして協力できる人
※保険等加入のため、八代民俗文化財衣装保存会への加入が必要になります。

●費用 無料

●申込方法 「八代民俗文化財衣装保存会加入申込書」に記入し、八代民俗文化財衣装保存会(事務局:文化振興課)まで申し込みください。

●申込書配布場所 文化振興課、本庁舎情報プラザ、各支所地域振興課、各校区コミュニティセンター
※市ホームページからもダウンロードできます。

●申込締切 随時

●申込み・問合せ 八代民俗文化財衣装保存会(事務局:文化振興課) ☎33-4533



サンライフ八代

【サンライフ八代短期講座生募集】

Table with 5 columns: 講座名, 講師, 日時, 受講料, 定数. Includes 'イスdeらくらくエアロビ体験講座' by 沖田 真理 氏.

●申込み 5月1日(休)午前9時からサンライフ八代へ申し込みください。(電話申込み可)

Table with 5 columns: 講座名, 講師, 日時, 受講料, 定数. Includes 'やさしいハワイアンキルト講座(ポーチ)' by 嶋田 一枝 氏.

●申込み 5月1日(休)午前9時から受講料、材料費を添えてサンライフ八代へ申し込みください。(電話申込み不可)
※定数に満たない場合は、講座を中止することがあります。
※活動中の写真撮影および撮影した写真をホームページや広報に使用する事があります。



サンライフ八代 HP

【サンライフ八代主催講座生を追加募集】(～令和7年3月)

Table with 3 columns: 講座名, 日時, 受講料/月. Includes 'すこやか体操', '絵だより', 'ペン習字'.

●申込み 受付中(電話申込み不可)
●受付時間 平日 9:00~21:00
土曜日 9:00~17:00
※日・祝日の申し込みは出来ません。
●問合せ サンライフ八代 ☎32-7171

令和6年度 フレンドリーやつしろ自主クラブ受講生補充募集

Table with 6 columns: 曜日, クラブ名, 活動週, 時間, 募集人数, 受講料. Includes 'パステル画', '日本画入門', 'ダンスdeエクササイズ'.

●申込み 来館または電話で申し込みください。
※託児無料(満2歳から就学前6歳まで)受け付け時に申し込みください。
●問合せ フレンドリーやつしろ(八代市働く婦人の家) 八代市清水町2-94 ☎35-6460

広告

広告

広告

今月のくまモンポート情報

入出港予定	船名	乗船定員
5月20日(月)	スペクトラム・オブ・ザ・シーズ	5,622人
5月23日(木)	にっぽん丸	532人
5月25日(土)		

問合せ 港湾・クルーズ振興課 ☎33-8777

氷川町 定住自立圏 イベント情報

道の駅「竜北」ゴールデンウイークイベント開催

農村レストランでの熊本県産アサリを使った数量限定の貝汁定食の販売や来駅されたお子さんには、お菓子のプレゼントなど準備しています。

- 日時 5月3日(金)～5日(日)
- 場所 道の駅「竜北」
- 5月3日(金)～5日(日) 氷川町産アサリの販売
- 5月5日(日) お子さん(小学生以下)にお菓子のプレゼント(限定50個)
- 問合せ 道の駅竜北 ☎53-5388

芦北町 定住自立圏 イベント情報

あしきた港マルシェ

地元で獲れた旬の魚や飲食物の販売などを行っています。ぜひ、ご来場ください。

- 日時 5月11日(土) 7:00～
- 場所 芦北町漁業協同組合芦北支所
- 問合せ 芦北町漁業協同組合芦北支所 ☎0966-82-2066

今月の納税

固定資産税 1期
軽自動車税 全期 納期限 5月31日(金)
国民健康保険税 2期

市役所本庁延長窓口 (19:00まで)

2日(休)、9日(休)、16日(休)、23日(休)、30日(休)
対象窓口 証明書発行窓口、福祉総合窓口、市民課、納税課、消費生活センター

人口と世帯 3月末日現在

	人口(前月比)	120,852人	-503
男	56,285人	-229	
女	64,567人	-274	
世帯数	57,831世帯	-19	

献血

1日(休)		
14日(火)	ゆめタウン八代	10:00～12:30 13:45～16:00
21日(火)		
27日(火)	市役所	9:30～11:15
28日(火)		12:30～16:00

●対象年齢 男性：17～69歳 女性：18～69歳
※65歳以上の献血は、60～64歳の間に献血経験がある人
●体重 男女とも50kg以上
●問合せ 熊本県赤十字血液センター ☎096-384-6725

広告

広告

大雨や台風接近時などのごみ出し

台風が接近しているときや、大雨洪水警報が出ているときに燃えるごみを出すのは大変危険ですので、できるだけ次回の収集日に出すようにお願いします。資源の日は、原則収集を中止します。

台風接近時などのごみ収集の有無については、市ホームページ、緊急情報メール、エフエムやつしろ、ひこいちテレビ、ごみ分別アプリ「さんあ～る」などを活用して情報を発信します。

ごみ分別スマホアプリ「さんあ～る」



●問合せ 循環社会推進課 ☎32-4675

エコイトやつしろ日曜特別開設受け入れ(有料) GW 期間中の施設受け入れとごみ収集

●日曜特別開設受け入れ(有料)
5月19日(日) 8:30～11:30
受け入れ物：資源物、粗大ごみ
※燃えるごみは対象外
資源分別アプリ「さんあ～る」を利用ください。

●GW期間中の施設受け入れ
GW期間中(4月29日～5月6日)の受け入れについては、下記の3日のみ受け入れです。
4月30日(火)・5月1日(水)・5月2日(木)
8:30～11:30・13:00～16:30
受け入れ物：可燃ごみ、資源物、粗大ごみ

●GW期間中のごみ収集(燃えるごみ)
GW期間中(4月29日～5月6日)のごみ収集については、次の通りです。
4月30日、5月1日、5月2日は通常通り収集します。それ以外はお休みです。
GW期間中の可燃ごみの振替などについては、ごみ収集カレンダーを確認ください。

●GW期間中のごみ収集(資源物)
GW期間中の資源の振替などについては、ごみ収集カレンダーを確認ください。
●問合せ エコイトやつしろ ☎32-4675

広告

広告