

八代市地域防災計画 【資料編】

令和8年度



八代市防災会議

資料編目次

1. 八代市防災会議条例	1
2. 八代市災害対策本部条例	3
3. 八代市災害対策本部設置規程	4
4. 防災関係機関連絡先	8
5. 八代市自主防災組織育成指導要項	10
・自主防災組織結成状況	11
・地区防災計画作成組織一覧	11
6. 上水道給水能力等	13
7. 公共下水道事業整備状況	13
8. 農業水利施設一覧	14
9. 水防倉庫備蓄一覧・備蓄倉庫備蓄品一覧	17
・水防倉庫備蓄一覧	17
・備蓄倉庫備蓄品一覧	19
10. 指定緊急避難場所・指定避難所一覧	22
11. 津波・水害避難ビル一覧	27
12. 広域避難場所一覧	28
13. 震災一時避難場所一覧	28
14. 自主運営避難所一覧	29
15. 震災避難標識設置場所一覧	30
16. 山腹崩壊危険地区一覧	31
17. 崩壊土砂流出危険地区一覧	33
18. 土砂災害警戒区域指定地区と警戒避難体制	36
19. 災害時優先電話／衛星携帯電話	75
20. 災害時のヘリコプター臨時離発着場	76
21. 要配慮者の現況	80
・要配慮者利用施設一覧	80
・福祉避難所開設施設一覧	88
・洪水浸水想定区域内の要配慮者利用施設一覧	88
・高潮浸水想定区域内の要配慮者利用施設一覧	89
・津波災害警戒区域内の要配慮者利用施設一覧	102
・土砂災害警戒区域内の要配慮者利用施設一覧	114
22. 被害の認定基準	118
・災害情報（様式第1号）	120
・被害状況報告（速報・確定）（様式第2号）	121
・各部局別被害報告（速報・確定）（様式第3号）	122
・住民避難等報告書（様式第4号）	123

・災害年報（様式第5号）	124
23. 地震及び津波に関する情報の伝達系統	125
24. 災害情報の伝達・広報文例	126
25. 八代市消防団組織	136
26. 重要水防箇所一覧	138
・重要水防区域一覧表（A）【国土交通大臣管理区間】	138
・重要水防区域一覧表（B）【国土交通大臣管理区間】	139
・重要水防区域一覧表（重点）【国土交通大臣管理区間】	140
・重要水防区域一覧表（要注意）【国土交通大臣管理区間】	140
・重要水防区域一覧表（A）【県知事管理区間】	141
・重要水防区域一覧表（B）【県知事管理区間】	141
・重要水防区域一覧表（C）【県知事管理区間】	142
・重要水防区域一覧表（海岸の部）【県知事管理区間】	142
・重要水防区域一覧表（水門の部）【県知事管理区間】	143
・重要水防区域一覧表（道路の部）【県知事管理区間】	143
27. 球磨川洪水予報伝達系統図	144
28. 緊急通行車両確認標章	145
・緊急通行車両確認証明書（様式第3号（第3条関係））	146
29. 熊本県防災消防ヘリコプター応援協定	147
30. 報道関係への放送依頼伝達系統	149
・放送依頼について	150
31. 避難者名簿	151
・避難者受付簿	152
32. 自衛隊の災害派遣の要請について（要求）	153
・自衛隊の災害派遣部隊の撤収について（要求）	154
33. 八代市災害緊急放送要項	155
34. 災害時における協定書・覚書一覧	160
35. 八代市災害弔慰金の支給等に関する条例	169
・八代市災害弔慰金の支給等に関する条例施行規則	171
・災害弔慰金の支給等	174
36. 罹災証明願	175
37. 激甚災害指定基準	176
38. 局地激甚災害指定基準	179
39. がれき等の災害廃棄物の仮置場利用候補地	180
40. 建設型仮設住宅建設可能用地の候補地	180
41. 緊急消防援助隊の応援等要請	181
42. 特設公衆電話設置予定箇所一覧	182
43. 現地災害対策本部の代替施設	183

八 代 市 防 災 会 議 条 例

平成 17 年 8 月 1 日

条 例 第 2 6 7 号

(趣旨)

第 1 条 この条例は、災害対策基本法（昭和 3 6 年法律第 2 2 3 号）第 1 6 条第 6 項の規定に基づき、八代市防災会議（以下「防災会議」という。）の所掌事務及び組織を定めるものとする。

(所掌事務)

第 2 条 防災会議は、次に掲げる事務を所掌する。

- (1) 八代市地域防災計画を作成し、及びその実施を推進すること。
- (2) 市長の諮問に応じて市の地域に係る防災に関する重要事項を審議すること。
- (3) 前号に規定する重要事項に関し、市長に意見を述べること。
- (4) 前 3 号に掲げるもののほか、法律又はこれに基づく政令によりその権限に属する事務

(会長及び委員)

第 3 条 防災会議は、会長及び委員をもって組織する。

- 2 会長は、市長をもって充てる。
- 3 会長は、会務を総理する。
- 4 会長に事故があるときは、あらかじめその指名する委員がその職務を代理する。
- 5 委員は、次に掲げる者をもって充てる。
 - (1) 指定地方行政機関の職員のうちから市長が任命する者
 - (2) 熊本県の知事の部内の職員のうちから市長が任命する者
 - (3) 熊本県警察の警察官のうちから市長が任命する者
 - (4) 市長がその部内の職員のうちから指名する者
 - (5) 八代市教育委員会教育長
 - (6) 八代広域行政事務組合消防本部消防長
 - (7) 八代市消防団長
 - (8) 指定公共機関又は指定地方公共機関の職員のうちから市長が任命する者
 - (9) 自主防災組織を構成する者又は学識経験のある者のうちから市長が任命する者
 - (10) 前各号に掲げる者のほか、市長が特に必要と認めた者
- 6 前項の委員の総数は、70 人以内とする。
- 7 第 5 項第 8 号及び第 9 号の委員の任期は、2 年とする。ただし、補欠の委員の任期は、その前任者の残任期間とする。
- 8 前項の委員は、再任されることができる。

(専門委員)

第 4 条 防災会議に、専門の事項を調査させるため、専門委員を置くことができる。

- 2 専門委員は、関係地方行政機関の職員、熊本県の職員、市の職員、関係指定公共機関の職員、関係指定地方公共機関の職員及び学識経験のある者の中から、市長が任命する。
- 3 専門委員は、当該専門の事項に関する調査が終了したときは、解任されるものとする。

(庶務)

第 5 条 防災会議の庶務は、総務企画部危機管理課において処理する。

(議事等)

第 6 条 この条例に定めるもののほか、防災会議の議事その他防災会議の運営に関し必要な事項は、会長が防災会議に諮って定める。

附 則

この条例は、平成 1 7 年 8 月 1 日から施行する。

附 則 (平成 1 8 年 3 月 2 9 日条例第 6 号)

この条例は、平成 1 8 年 4 月 1 日から施行する。

附 則 (平成 2 3 年 3 月 3 0 日条例第 2 号)

この条例は、平成 2 3 年 4 月 1 日から施行する。

附 則 (平成 2 4 年 9 月 2 8 日条例第 3 9 号)

(施行期日)

- 1 この条例は、公布の日から施行する。
(自主防災組織を構成する者又は学識経験のある者の中から任命される委員の任期の特例)

2 この条例の施行の日から平成26年3月31日までの間に改正後の八代市防災会議条例（以下「改正後の条例」という。）第3条第5項第9号の規定により任命される八代市防災会議の委員の任期は、改正後の条例第3条第7項本文の規定にかかわらず、委員に任命される日から平成26年3月31日までとする。

附 則（平成26年12月26日条例第53号）

この条例は、平成27年4月1日から施行する。

附 則（平成29年12月20日条例第35号）

この条例は、平成30年4月1日から施行する。

八代市災害対策本部条例

〔平成17年8月1日〕

〔条例第268号〕

(趣旨)

第1条 この条例は、災害対策基本法（昭和36年法律第223号）第23条の2第8項の規定に基づき、八代市災害対策本部（以下「災害対策本部」という。）に関し必要な事項を定めるものとする。

(組織)

第2条 災害対策本部長は、災害対策本部の事務を総括し、所部の職員を指揮監督する。

2 災害対策副本部長は、災害対策本部長を助け、災害対策本部長に事故があるときは、その職務を代理する。

3 災害対策本部員は、災害対策本部長の命を受け、災害対策本部の事務に従事する。

(部)

第3条 災害対策本部長は、必要と認めるときは、災害対策本部に部を置くことができる。

2 部に属すべき災害対策本部員は、災害対策本部長が指名する。

3 部に部長を置き、災害対策本部長の指名する災害対策本部員がこれに当たる。

4 部長は、部の事務を掌理する。

(庶務)

第4条 災害対策本部の庶務は、総務企画部危機管理課において処理する。

(委任)

第5条 この条例に定めるもののほか、災害対策本部に関し必要な事項は、災害対策本部長が定める。

附 則

この条例は、平成17年8月1日から施行する。

附 則（平成18年3月29日条例第6号）

この条例は、平成18年4月1日から施行する。

附 則（平成23年3月30日条例第2号）

この条例は、平成23年4月1日から施行する。

附 則（平成24年9月28日条例第40号）

この条例は、公布の日から施行する。

附 則（平成26年12月26日条例第53号）

この条例は、平成27年4月1日から施行する。

附 則（平成29年12月20日条例第35号）

この条例は、平成30年4月1日から施行する。

八代市災害対策本部設置規程

平成17年8月1日

訓令第41号

(趣旨)

第1条 この訓令は、八代市災害対策本部条例（平成17年八代市条例第268号。以下「条例」という。）第5条の規定に基づき、八代市災害対策本部（以下「本部」という。）の設置運営その他必要な事項を定めるものとする。

(本部等の設置基準)

第2条 市長は、次の基準に達したとき、本部を設置し、八代市災害対策本部長（以下「本部長」という。）となる。

- (1) 市内に震度5強以上の地震が発生したとき。
- (2) 気象業務法（昭和27年法律第165号）に基づく特別警報が発令されたとき、又は同法に基づく暴風、大雨、洪水、高潮等の警報が発表され局地的な災害が発生し、総合的な対策を必要とするとき。
- (3) 災害救助法（昭和22年法律第118号）の適用を必要とする災害が発生したとき。
- (4) その他の災害が発生し、又は災害が発生するおそれがある場合において、市長が必要と認めたとき。

(本部の廃止基準)

第3条 本部長は、次の基準に達したと判断したとき、本部を廃止するものとする。

- (1) 市内において災害発生のおそれが解消したとき。
- (2) 災害応急対策がおおむね完了したとき。
- (3) その他本部長が適当と認めたとき。

(本部開閉の通知)

第4条 本部長は、本部を設置し、又は廃止したときは、速やかに関係機関に通知し、及び公表するものとする。

(本部の位置)

第5条 本部は、八代市役所に配置する。

2 市庁舎が被災し、その使用に耐えないときは、次に掲げる支所又は支庁のうち、本部長が指定するものに本部を設置する。

- (1) 千丁支所
- (2) 鏡支所
- (3) 熊本県南広域本部八代地域振興局

(本部会議の開催)

第6条 本部長は、条例第2条第2項の災害対策副本部長（以下「副本部長」という。）及び同条第3項の災害対策本部員（以下「本部員」という。）を招集し、本部会議を開催する。

(副本部長)

第7条 副本部長は、副市長をもって充てる。

(本部員)

第8条 本部員は、教育長、市長公室長、総務企画部長、財務部長、市民環境部長、健康福祉部長、経済文化交流部長、農林水産部長、建設部長、教育部長、議会事務局長、支所長、危機管理監、政策審議監、水道局長、消防団長及び本部長が指名する者並びに八代広域行政事務組合消防本部の消防長（消防長が指名する八代広域行政事務組合消防本部の消防吏員があるときは、その消防吏員）をもって充てる。

2 本部員は、本部長の命を受け、その所掌事務に係る災害予防及び災害応急対策に関する事務を推進し、所属職員を指揮監督する。

(本部長等の職務代理)

第9条 本部長及び副本部長ともに事故があるときは、本部員のうち次の順位によりその職務を代理する。

- (1) 総務企画部長
- (2) 危機管理監

(本部組織)

第10条 本部に本部会議、本部事務室、総合対策部、総務企画対策部、財務対策部、市民環境対策部、健康福祉対策部、経済文化交流対策部、農林水産対策部、建設対策部、教育対策部、議会対策部、支所対策部、給水対策部及び消防対策部を置く。ただし、災害の種類又は規模により必要な対策部だけを置くことができる。

2 本部長は、必要があると認めるときは、現地災害対策本部（以下「現地本部」という。）を置くことができる。

(現地本部)

第11条 現地本部に現地災害対策本部長を置き、本部長が指名する者をもって充てる。

2 現地災害対策本部長は、本部長の命を受け、他の防災機関と連携し、災害予防及び災害応急対策に従事する。

3 現地本部の組織等については、別に定める。

(本部会議)

第12条 本部会議は、本部長、副本部長及び本部員をもって構成し、次に掲げる事項について協議する。

- (1) 本部の配備体制に関する事
- (2) 災害予防及び災害応急対策に関する事項
- (3) 自衛隊の派遣要請に関する事項
- (4) 災害救助法の発動に関する事項
- (5) その他の重要事項

2 本部会議の会議（以下「会議」という。）は、必要な範囲で本部長が招集する。

3 会議にやむを得ない事情で出席できない本部員は、代理者を出席させるものとする。

4 本部長は、会議の議長となる。

5 本部長は、必要があると認めるときは、会議に関係者の出席を求め、その意見を聴くことができる。

(本部事務室の組織)

第13条 本部事務室に事務室長、事務室次長、事務室班長及び事務室班員を置き、事務室長に危機管理監、事務室次長に危機管理課長及び防災対策監、事務室班長に危機管理課職員のうちから危機管理監が指名するもの、事務室班員に危機管理課職員及び各対策部の班員をもって充てる。

(本部事務室の事務)

第14条 本部事務室は、本部長の命を受け、次に掲げる事務を処理する。

- (1) 本部会議に関する事項
- (2) 災害応急対策の総合調整に関する事項
- (3) 各対策部所掌事務の調整及び伝達に関する事項
- (4) 避難指示に関する事項
- (5) 災害情報の収集及び伝達に関する事項
- (6) 気象の予警報に関する事項
- (7) 防災関係機関等との連絡調整に関する事項
- (8) 被害状況の総括に関する事項
- (9) 被害状況等の報告及び公表に関する事項
- (10) 応援要請に関する事項
- (11) 自衛隊派遣要請の事務に関する事項
- (12) 防災情報機器の管理運営に関する事項
- (13) 本部の庶務に関する事項

(対策部の組織)

第15条 各対策部に対策部長、班長及び班員を置き、各対策部長には、本部員をもって充てる。

2 各対策部の編成は、別に定める。

3 班長及び班員は、対策部長所属の職員のうちから対策部長が指名した者をもって充てる。

(対策部長等の職務)

第16条 対策部長は、本部長の命を受け、対策部を統括する。

2 班長は、対策部長の命を受け、対策部の担当事務を分掌し、所属班員を指揮監督する。

3 対策部長に事故があるときは、本部長が指名する者がその職務を代理する。

(対策部の事務)

第17条 各対策部の分掌事務は、別に定める。

2 各対策部は、必要な対策を立案したときは、これを本部事務室に合議するものとし、本部事務室は、必要に応じてその内容を公表するものとする。

(職員の配備基準)

第18条 本部設置に伴う職員の配備基準については、別に定める。

(被害速報)

第19条 各対策部長は、地域防災計画で定める様式による被害速報を本部事務室長に対し、迅速に報告しなければならない。

2 本部事務室長は、前項の規定による報告があったときは、これを取りまとめ、会議等に報告するとともに、本部事務室員その他に周知するものとする。

(その他)

第20条 この訓令に定めるもののほか、必要な事項は、本部長が別に定める。

附 則

この訓令は、平成17年8月1日から施行する。

附 則 (平成18年3月31日訓令第7号)

この訓令は、平成18年4月1日から施行する。

附 則 (平成19年3月30日訓令第1号)

(施行期日)

1 この訓令は、平成19年4月1日から施行する。

(収入役として在職するものとされた者が在職する間における読替え)

2 地方自治法の一部を改正する法律(平成18年法律第53号)附則第3条第1項の規定により収入役として在職するものとされた者が在職する間における次の表の左欄に掲げる規定の適用については、これらの規定中同表の中欄に掲げる字句は、それぞれ同表の右欄に掲げる字句とする。

第13条の規定による改正後の八代市災害対策本部設置規程	第8条第1項	教育長	地方自治法の一部を改正する法律(平成18年法律第53号)附則第3条第1項の規定により収入役として在職するものとされた者、教育長
	第9条第1号	企画振興部長	地方自治法の一部を改正する法律(平成18年法律第53号)附則第3条第1項の規定により収入役として在職するものとされた者
	第9条第2号	総務部長	企画振興部長

附 則 (平成19年3月30日訓令第5号)

この訓令は、公布の日から施行し、改正後の八代市災害対策本部設置規程の規定は、平成18年6月23日から適用する。

附 則 (平成23年3月30日訓令第2号抄)

(施行期日)

1 この訓令は、平成23年4月1日から施行する。

附 則 (平成26年3月28日訓令第7号)

この訓令は、平成26年4月1日から施行する。

附 則 (平成26年5月26日訓令第11号)

この訓令は、公布の日から施行する。

附 則 (平成26年8月20日訓令第13号)

この訓令は、公布の日から施行する。

附 則 (平成27年3月31日訓令第7号)

この訓令は、平成27年4月1日から施行する。

附 則 (平成28年5月23日訓令第15号)

この訓令は、平成28年5月23日から施行する。

附 則 (平成30年3月22日訓令第4号)

この訓令は、平成30年4月1日から施行する。

附 則 (平成31年3月18日訓令第2号)

この訓令は、公布の日から施行する。

附 則 (平成31年3月22日訓令第3号)

この訓令は、平成31年4月1日から施行する。

附 則（令和4年5月9日訓令第9号）

この訓令は、公布の日から施行する。

附 則（令和4年8月10日訓令第10号）

この訓令は、公布の日から施行する。

附 則（令和5年3月8日訓令第3号）

この訓令は、令和5年4月1日から施行する。

附 則（令和7年5月30日訓令第7号）

この訓令は、公布の日から施行する。

防災関係機関連絡先

機関名称	郵便番号	所在地	電話番号
熊本地方気象台(防災)	860-0047	熊本市西区春日2丁目10番1号 (熊本地方合同庁舎12階)	096-324-3283
第十管区海上保安部 八代海上保安署	866-0033	八代市港町139	0965-37-1477
国土交通省九州地方整備局 八代河川国道事務所	866-0831	八代市萩原町1丁目708-2	0965-32-4135
陸上自衛隊第8師団	861-8064	熊本市北区八景水谷2-17-1	096-343-3141
熊本県南広域本部	866-0811	八代市西片町1660	0965-33-3111
九州農政局 熊本県拠点地方参事官室	860-8527	熊本市西区春日2丁目10-1	096-211-9111
九州森林管理局 熊本南部森林管理署	868-0057	人吉市西間上町2607-1	0966-23-3311
九州地方整備局 熊本港湾・ 空港整備事務所 八代港事務所	866-0033	八代市港町139	0965-37-0211
熊本労働局 八代労働基準監督署	866-0852	八代市大手町2丁目3-11	0965-32-3151
熊本県八代警察署	866-0863	八代市西松江城町11-40	0965-33-0110
九州旅客鉄道(株)八代駅	866-0831	八代市萩原町1丁目1-1	0965-32-4472
九州旅客鉄道(株)新八代駅	866-0824	八代市上日置町4774-2	0965-32-4317
肥薩おれんじ鉄道株式会社	866-0831	八代市萩原町1丁目1-1	0965-32-5678
産交バス株式会社 八代営業所	866-0016	八代市新地町9-3	0965-32-5145
日本赤十字社熊本県支部	862-0939	熊本市東区長嶺南2-1-1	096-384-2111
NTT西日本(株)熊本支店	862-0976	熊本市中央区九品寺 1-2-11 NTT新九品寺ビル	096-272-9215
九州電力(株)八代営業所	866-0864	八代市塩屋町4-38	0965-32-8710
九州ガス(株)八代支店	866-0883	八代市松江町376	0965-33-2386
熊本県LPガス協会八代支部	866-0844	八代市旭中央通17-9	0965-32-4533
日本通運(株)八代支店	866-0034	八代市新港町2丁目4-1	0965-37-3700
日本郵便株式会社 八代郵便局	866-0861	八代市本町2丁目3-34	0965-32-2851
西日本高速道路株式会社九州支社 熊本高 速道路事務所	869-4616	八代市川田町西691	0965-39-0711
一般社団法人 八代市医師会	866-0074	八代市平山新町4438-3	0965-31-1700
一般社団法人 八代郡市医師会	869-4202	八代市鏡町内田521	0965-62-2212
八代広域行政事務組合消防本部	866-0895	八代市大村町970番地	0965-32-6181
熊本県土地改良事業団体連合会 八代支所	866-0811	八代市西片町1660	0965-32-5822
一般社団法人 熊本県看護協会 八代支部	866-0826	八代市竹原町1670	0965-33-4151 (熊本労災病院内)
一般社団法人 熊本県建設業協会八代支部	866-0854	八代市新町3-9	0965-35-3743
八代地区土木災害協力会	866-0022	八代市郡築三番町127-1	0965-37-3350
坂本町建設協力会	869-6115	八代市坂本町荒瀬4143-1	0965-45-3179
千丁町建設業協会	869-4704	八代市千丁町古閑出2624-8	0965-46-0502
鏡町建設業協会	869-4222	八代市鏡町両出71	0965-43-8900
東陽町建設業組合	869-4302	八代市東陽町北3816	0965-65-3680
泉町建設業協会	869-4501	八代市泉町柿迫8155	0965-67-2016
八代地域農業協同組合	866-0811	八代市西片町1525-1	0965-35-3333
八代森林組合	869-4403	八代市泉町下岳101	0965-67-2231
八代森林組合 南部支所	869-6105	八代市坂本町坂本4228-5	0965-45-2243
八代漁業協同組合	866-0032	八代市新開町3-84	0965-37-1757
鏡町漁業協同組合	869-4205	八代市鏡町野崎1028-2	0965-53-9121
二見漁業協同組合	869-5171	八代市二見洲口町1066-2	0965-38-0382
球磨川漁業協同組合	866-0051	八代市麦島東町14-1	0965-32-3266
昭和漁業協同組合	869-4722	八代市昭和明徴町837	0965-37-2050
日奈久漁業協同組合	869-5148	八代市日奈久栄町地先	0965-38-0233
八代商工会議所	866-0862	八代市松江城町6-6	0965-32-6191
八代商工会	869-4202	八代市鏡町内田460-3	0965-52-8111
八代生活環境事務組合	869-4602	八代郡氷川町宮原678-4	0965-62-2049
八代市社会福祉協議会	869-4703	八代市本町1丁目9-14	0965-62-8228
エフエムやつしろ 24時間放送で、災害対策本部との協定の締 結、Uネットによる非常通信体制(緊急割り 込み可能)	866-0862	八代市松江城町1-25	0965-43-7651 緊急時の市民向け 放送は市役所から 発信可能

機関名称	郵便番号	所在地	電話番号
八代市地域包括支援センター（第4）	866-0024	八代市郡築1番町180-1	0965-37-3337
八代圏域障がい者基幹相談支援センター アクロス	866-0876	八代市田中西町11-2	0965-45-9577

八代市自主防災組織育成指導要項

(趣 旨)

第1条 この要項は、市民による地域の自主的な防災組織（以下「自主防災組織」という。）についてその育成と指導を円滑に行うため、必要な事項を定めるものとする。

(認定基準)

第2条 自主防災組織の認定基準は、次に掲げるとおりとし、そのすべてに適合するものを市長が自主防災組織として認定するものとする。

(1) 町内自治会等を組織単位とし、地域住民の隣保協同の精神に基づいて自主的に結成される組織であること。

(2) 地震、風水害、火災及びその他の災害の防止に努めるとともに、その被害を軽減するための防災活動を行おうとする組織であること。

(3) 市長に自主防災組織結成届（様式第1号）等の必要書類を提出した組織であること。

(育成指導の方針)

第3条 自主防災組織の育成にあたっては、地域住民の自主性を尊重し、地域の実情に応じた組織づくりを働きかけるとともに、災害発生の際に十分な防災活動が行えるよう指導する。

(事務取扱)

第4条 自主防災組織に関する事務取扱は、危機管理課で行う。

(防災訓練等の実施)

第5条 自主防災組織は、自ら防災訓練等を実施する場合、またはその防災訓練等への指導を要望する場合は、防災訓練等実施計画書（様式第2号）を事前に市長並びに指導を要請する機関に対して提出するものとする。

(運営経費)

第6条 自主防災組織の運営に要する経費は、自主防災組織自らの負担とする。但し、県等が制定した補助制度を活用することができる。

(変更の届出)

第7条 自主防災組織は、その名称、代表者等に変更を生じたときは、自主防災組織変更届（様式第3号）を速やかに市長に提出するものとする。

(その他)

第8条 この要項に定めるもののほか、必要な事項は別に定める。

附 則

この要項は、平成13年2月1日から施行する。

自主防災組織結成状況

令和8年4月現在

校区	組織数	加入世帯数	校区世帯数	結成率
代陽	1	3,869	3,869	100.00%
八代	1	2,621	2,621	100.00%
太田郷	11	4,434	7,236	61.28%
植柳	1	2,093	2,093	100.00%
麦島	1	3,508	3,508	100.00%
松高	13	5,964	5,964	100.00%
八千把	13	6,168	7,059	87.38%
高田	5	1,602	4,031	39.74%
金剛	1	2,320	2,320	100.00%
郡築	1	2,753	2,753	100.00%
宮地	6	1,298	1,444	89.89%
日奈久	1	1,225	1,225	100.00%
昭和	1	639	639	100.00%
二見	4	247	728	33.93%
龍峯	6	653	653	100.00%
坂本	63	1,242	1,242	100.00%
千丁	16	3,062	3,062	100.00%
鏡	23	6,331	6,331	100.00%
東陽	20	659	783	84.16%
泉	33	593	694	85.45%
計	221	51,281	58,255	88.03%

地区防災計画作成組織一覧

令和8年5月29日現在

校区	策定組織名	
太田郷	毘舎丸第二町内自主防災会	竹原町町内自主防災会
	長田町自主防災会	日置町内自主防災会
	横手松馬場町内自主防災会	
代陽	代陽校区自主防災会	
八代	八代校区自主防災会	
麦島	麦島校区自主防災会	
松高	高島第一町内自主防災会	大島町内自主防災会
	高島町第二町内自主防災会	永碓町西町内自主防災会
	高小原町内会自主防災会	永碓町東町内自主防災会
	井揚町内自主防災会	
八千把	古閑浜町第一町内自主防災会	古閑浜第二町内自主防災会
	海士江第二町内自主防災会	上野町自主防災会
	古閑中第2町内自主防災会	古閑下町自主防災会
高田	豊原上町自主防災会	
日奈久	日奈久校区自主防災会	
郡築	郡築校区自主防災会	

宮 地	西宮町10区自主防災会	西宮町階下区(9区)自主防災会
	東町自主防災会	妙見町内自主防災会
昭 和	昭和校区自主防災会	
龍 峯	岡町中自主防災会	川田町西自主防災会
	興善寺町自主防災会	川田町東自主防災会
坂 本	葉木・佐瀬野地区自主防災会	坂本地区自主防災会
	荒瀬地区自主防災会	藤本地区自主防災会
	板持地区自主防災会	三坂地区自主防災会
	三門中谷川口地区自主防災会	下片岩地区自主防災会
	西鎌瀬地区自主防災会	辻地区自主防災会
千 丁	千丁町新牟田一番自主防災会	千丁町北吉王丸自主防災会
	千丁町新牟田二番区自主防災会	千丁町上外牟田自主防災会
	千丁町新牟田三番町自主防災会	千丁町下外牟田自主防災会
	千丁町西牟田下自主防災会	千丁町北村自主防災会
	千丁町南吉王丸自主防災会	千丁町太牟田塘区自主防災会
	千丁町上土区自主防災会	千丁町八代新地自主防災会
	川開防災会	
鏡	鏡村自主防災会	駅前自主防災会
	西区自主防災会	下村自主防災会
	野崎自主防災会	港区自主防災会
	外出自主防災会	津口自主防災会
	大環自主防災会	内田地区自主防災会
	貝洲自主防災会	宝出自主防災会
	芝口自主防災会	北出自主防災会
	中区自主防災会	有佐区自主防災会
	中島自主防災会	碓原自主防災会
	塩浜自主防災会	鏡町自主防災会
上鏡自主防災会	下有佐自主防災会	
東 陽	差野地区自主防災会	新里地区自主防災会
	早瀬地区自主防災会	西原地区自主防災会
	黒淵地区自主防災会	陣内地区自主防災会
泉	氷川台地区自主防災会	板木・保口地区
	野添地区自主防災会	
計		87組織

上水道給水能力等

令和6年度末現在

1. 市水道局

給水区域内普及率 (%)	給水能力 (m ³ /日)	最大給水量 (m ³ /日)
60.0	23,300	19,441
平均給水量 (m ³ /日)	有収率 (%)	
16,030	70.2	

2. 八代生活環境事務組合 (八代市管内)

給水区域内普及率 (%)	給水能力 (m ³ /日)	最大給水量 (m ³ /日)
73.55	6,810	5,824
平均給水量 (m ³ /日)	有収率 (%)	
4,570	89.16	

公共下水道事業整備状況

(下水道全体)

区分	単位	全体計画	事業認可
処理(計画)人口	人	65,890	68,730
排水処理面積	ha	2,172.4	2,139
処理場能力	m ³ /日	27,500	27,500
都市計画決定面積	ha	2,322	—

区分	単位	令和6年度末整備状況
整備面積	ha	1,874.5
整備率	%	87.6 整備面積(1,874.5)/全体計画面積(2,172.4)
供用面積	ha	1,868.5
水洗化人口	人	53,197
水洗化率	%	88.3 水洗化人口(53,197)/処理(計画)人口(60,232)

農業水利施設一覽

1. 排水機場

番号	名称	設置年度	口径(mm)	出力	排水量/基(m ³ /s)	排水量計(m ³ /s)	所有	管理
1	八代南部排水機場	H3	2,000	660PS×4	10.00	40.00	八代市	八代市
2	金剛排水機場	R6	1,200	228kw×4	2.75	11.00	八代市	八代市
3	郡築排水機場	H28	2,000	570Kw×3	10.00	30.00	八代市	八代市
4	昭和第2排水機場	H6	1,500	240PS×2	4.50	9.00	八代市	八代市
5	北新地排水機場	S59	1,800	375PS×3	6.67	20.00	八代市	八代市
6	碓原排水機場	H9	1,500	270PS×3	4.67	14.00	八代市	八代市
7	三番割排水機場	S61	1,350	230PS×2	4.00	8.00	八代市	八代市
8	野崎排水機場	R1	800	75Kw×4	1.38	5.50	八代市	八代市
9	両出排水機場	H17	900	55Kw×4	1.60	6.40	八代市	八代市
10	八代新地排水機場	H18	900	55Kw×4	1.68	6.70	八代市	八代市
11	新牟田排水機場	H22	1,800	200Kw×4	6.00	24.00	八代市	八代市
12	鏡町塩浜排水機場	H22	700	37Kw×4	0.98	3.90	八代市	八代市
13	東牟田排水機場	H23	700	18.5Kw×2	0.75	1.50	八代市	八代市
14	八代中央排水機場	R1	1,650	355Kw×4	6.50	26.00	八代市	八代市
15	明治新田3号排水機場	H3	300	5.5Kw×2	0.15	0.30	八代市	八代市
16	昭和同仁排水機場	R4	1,200	147Kw×4	3.00	12.00	八代市	八代平野北部 土地改良区
17	北新地排水機場	S47	600	55Kw×3	0.75	2.25	八代市	八代平野北部 土地改良区
18	古閑浜排水機場	R5	900	75Kw×3	1.67	5.00	八代市	八代平野北部 土地改良区
19	塩浜排水機場	H27	400	22Kw×2	0.25	0.50	八代市	八代平野北部 土地改良区
20	郡築大碓排水機場	H7	1,500	240Kw×4	5.27	21.06	八代市	八代平野北部 土地改良区
21	大島排水機場	H7	500	22Kw×2	0.41	0.82	八代市	八代平野北部 土地改良区
22	明治新田2号排水機場	S53	500	22Kw×2	0.56	1.12	八代平野南部 土地改良区	八代平野南部 土地改良区
23	流藻川排水機場	S52	1000×2 700×1	120Kw×2 70Kw×1	2.10 1.12	5.32	八代平野南部 土地改良区	八代平野南部 土地改良区
24	平和南排水機場	H12	800	55Kw×4	1.19	4.75	八代市	八の字 土地改良区
25	平和北排水機場	H12	800	55Kw×4	1.19	4.75	八代市	八の字 土地改良区

2. 樋門

番号	名称	地区名	海岸・河川・水路名	所有	管理
1	郡築7番樋門	郡築	郡築海岸	熊本県	八代平野北部土地改良区
2	郡築9番樋門	郡築	郡築海岸	熊本県	八代平野北部土地改良区
3	郡築10番樋門	郡築	郡築海岸	熊本県	八代平野北部土地改良区
4	郡築11番樋門	郡築	郡築海岸	熊本県	八代平野北部土地改良区
5	昭和1号樋門	昭和	昭和海岸	熊本県	八代平野北部土地改良区
6	昭和2号樋門	昭和	昭和海岸	熊本県	八代平野北部土地改良区
7	大鞆樋門	文政	文政海岸	熊本県	八代平野北部土地改良区
8	北新地1号樋門	文政	文政海岸	熊本県	八代平野北部土地改良区
9	北新地2号樋門	文政	文政海岸	熊本県	八代平野北部土地改良区
10	北新地3号樋門	文政	文政海岸	熊本県	八代平野北部土地改良区
11	北新地4号樋門	文政	文政海岸	熊本県	八代平野北部土地改良区
12	南横江樋門	文政	文政海岸	熊本県	八代平野北部土地改良区
13	横江樋門	文政	文政海岸	熊本県	八代平野北部土地改良区
14	塩浜内堤樋門	塩浜	塩浜内堤	熊本県	八代平野北部土地改良区
15	明治新田5号樋門	日奈久	日奈久海岸	八代平野南部土地改良区	八代平野南部土地改良区
16	催合樋門	日奈久	催合川	八代平野南部土地改良区	八代平野南部土地改良区
17	流藻川内堤樋門	日奈久	流藻川	八代平野南部土地改良区	八代平野南部土地改良区
18	流藻川7号樋門	日奈久	流藻川	八代平野南部土地改良区	八代平野南部土地改良区
19	金剛1号樋門	金剛	金剛海岸	熊本県	八の字土地改良区
20	金剛2号樋門	金剛	金剛海岸	熊本県	八の字土地改良区
21	北幹線分水樋門	金剛	北幹線	八の字土地改良区	八の字土地改良区
22	東幹線分水樋門	金剛	東幹線	八の字土地改良区	八の字土地改良区
23	共同用水取入樋門	金剛	共同幹線	八の字土地改良区	八の字土地改良区
24	2号用水樋門	金剛	2号幹線	八の字土地改良区	八の字土地改良区
25	3号用水樋門	金剛	3号幹線	八の字土地改良区	八の字土地改良区
26	4号用水樋門	金剛	4号幹線	八の字土地改良区	八の字土地改良区
27	鼠蔵樋門	金剛	金剛海岸	八の字土地改良区	八の字土地改良区
28	北原樋門	金剛	金剛海岸	八の字土地改良区	八の字土地改良区
29	南北調整樋門	金剛	金剛海岸	八の字土地改良区	八の字土地改良区
30	1号内堤樋門	金剛	金剛海岸	八の字土地改良区	八の字土地改良区
31	2号内堤樋門	金剛	金剛海岸	八の字土地改良区	八の字土地改良区
32	3号内堤樋門	金剛	金剛海岸	八の字土地改良区	八の字土地改良区
33	4号内堤樋門	金剛	金剛海岸	八の字土地改良区	八の字土地改良区
34	5号内堤樋門	金剛	金剛海岸	八の字土地改良区	八の字土地改良区
35	6号内堤樋門	金剛	金剛海岸	八の字土地改良区	八の字土地改良区
36	7号内堤樋門	金剛	金剛海岸	八の字土地改良区	八の字土地改良区
37	8号内堤樋門	金剛	金剛海岸	八の字土地改良区	八の字土地改良区

3. 排水路

番号	名称	地区名	延長 (m)	所有	管理
1	海士江排水路	八千把	3,336	八代市	八代平野北部土地改良区
2	八千把川排水路	八千把	2,200	八代市	八代平野北部土地改良区
3	郡築2番排水路	郡築	2,179	八代市	八代平野北部土地改良区
4	郡築4番排水路	郡築	1,473	八代市	八代平野北部土地改良区
5	郡築6番排水路	郡築	1,386	八代市	八代平野北部土地改良区
6	郡築8番排水路	郡築	1,664	八代市	八代平野北部土地改良区
7	郡築11番排水路	郡築	2,445	八代市	八代平野北部土地改良区
8	江口川排水路	千丁	1,813	八代市	八代平野北部土地改良区
9	山王川排水路	千丁	2,430	八代市	八代平野北部土地改良区
10	湯の木川排水路	千丁	1,799	八代市	八代平野北部土地改良区
11	同仁排水路	昭和	4,417	八代市	八代平野北部土地改良区
12	鯨川排水路	鏡	5,197	八代市	八代平野北部土地改良区
13	北新地排水路	鏡	236	八代市	八代平野北部土地改良区
14	鏡川排水路	鏡	1,394	八代市	八代平野北部土地改良区
15	三番割排水路	鏡	2,881	八代市	八代平野北部土地改良区
16	塩浜排水路	鏡	998	八代市	八代平野北部土地改良区
17	南幹線排水路	金剛	1,308	八代市	八の字土地改良区
18	北幹線排水路	金剛	1,928	八代市	八の字土地改良区
19	第一排水路	金剛	1,501	八代市	八の字土地改良区
20	第二排水路	金剛	2,305	八代市	八の字土地改良区
21	築添幹線排水路	金剛	2,830	八代市	八の字土地改良区
22	弥次支線排水路	金剛	23,668	八代市	八の字土地改良区

水防倉庫備蓄一覧・備蓄倉庫備蓄品一覧

水防倉庫備蓄一覧

令和8年4月1日現在

品名	単位	二見	日奈久	金剛	古麓	龍峯	清水	袋
ブルーシート	枚			4				65
トラロープ	巻							
ロープ	巻			2				
ビニールロープ	巻						3	
スコップ	本	5		2	5	4	24	
鋸	本						5	
鉋	本							
鎌	本	3		1	4		36	
斧	本			1				
大ハンマー	本			1				
片手ハンマー	本							
バール	本						1	
ツルハシ	本						19	
金鍬	本							
カケヤ	本	1	1	1	3	1	10	
堰板	枚							
板	枚			10				
トタン	枚						1	
タコ	本							
大型土嚢袋(1t用)	袋							
土のう袋	袋	200			1,000	400	100	
土のう	個							
麻袋	枚							
ツルハシ	丁	1						
ドウヅキ	丁	2	2		2	2	9	
縄	巻						2	
カマス	個							
角材	本	7	7	7			174	
丸杭	本	6	20	40	102	10	73	
鋼製杭(1.2m)	本	9						
H型鋼 (100×100×1500)	本						16	
枕木	個							
番線	巻	1		2				
猫伏	個							

水防倉庫備蓄一覧

令和8年4月1日現在

品名	単位	坂本支所	古閑出	建設プラント	宝出水防倉庫	中区水防倉庫	泉支所
ブルーシート	枚			30			
トラロープ	巻		1				
ロープ	巻						
ビニールロープ	巻						
スコップ	本		4	7	4		14
鋸	本		2				3
鉋	本						8
鎌	本		2				
斧	本		1				
大ハンマー	本						
片手ハンマー	本						
バール	本						
ツルハシ	本						
金鋸	本						
カケヤ	本		2	7	2	6	1
堰板	枚				40	6	
板	枚						
トタン	枚						
タコ	本						
大型土嚢袋(1t用)	袋						
土のう袋	袋		100	300		30	400
土のう	個			300	30		
麻袋	枚					50	
ツルハシ	丁		3				
ドウヅキ	丁			1	2	6	
縄	巻			10			
カマス	個			80	10	30	
角材	本						4
丸杭	本		100	70	30	130	
鋼製杭(1.2m)	本						
H型鋼 (100×100×1500)	本						
枕木	個						
番線	巻						
猫伏	個			25		15	

備蓄倉庫備蓄品一覧

令和8年4月1日現在

区分	品名	保管サイズ等	単位	合計	八代市防災備蓄倉庫(沖町)	八代市防災備蓄倉庫(三差町)	八代市本庁舎	代陽小学校	八代コミュニティセンター	太田郷コミュニティセンター	植柳小学校	麦島コミュニティセンター	松高コミュニティセンター	八千把コミュニティセンター	高田コミュニティセンター	八代市保健センター	金剛コミュニティセンター	郡築コミュニティセンター	昭和コミュニティセンター
非常食関係	アルファ米	50食/箱	食	48166	1050	23700	7	300	450	500	500	400	500	500	500		250	400	300
	パン	36食/箱	食	32521	1548	15012	19	216	216	324	216	324	324	180	324	216	108	216	108
	ビスケット	60食/箱	食	9720		6480	420												
	みそ汁	50食/箱	食	10770	200	3000	50		200	200	200	200	200	200	250	200	150	200	150
	スープ	50食/箱	食	11239		4450		200	200	200	200	200	200	100	250	200	100	200	150
	レトルトカレー	60食/箱・40食/箱	食	5514	360	3150													
	粉ミルク	13g×10本/箱	本	800			800												
	液体ミルク	200ml×24缶/箱	缶	360			360												
	ミネラルウォーター(PB2)	6本/箱	本	39486	8814	20124			60	60	60	60	60	60	60	48	60	60	60
	ミネラルウォーター(PB500ml)	24本/箱・35本/箱	本	3955		3920	35												
調理器具・食器・給水関係	炊飯器	LPガス	式	11															2
	カマドセット	カマド、段付鍋、木蓋	式	23						2									
	卓上コンロ		個	773															
	ナベ(木蓋付)		個	19															
	やかん		個	17															
	割り箸		膳	5900						1500	400							200	
	スプーン		本	3900						1200									
	食器セット	丼、皿、フォーク	個	4045				200	300		300	100	300	300		300	300	300	300
	丼	紙・プラ	枚	6905						1200		1975							200
	皿	紙・プラ	枚	4410						1200									
	コップ	紙	個	29200						1200							2000		
	哺乳瓶		個	600			600												
	給水袋	10ℓ、キャップ式	枚	5130				200	100		200	100	100	100		300	200	100	100
ポリタンク	20ℓ	個	33											1					
生活用品	毛布		枚	3126		19		40	50	20	110	70	80	80		56	50	100	83
	タオル	真空パック	枚	6550				280	200		200	200	200	200		200		200	200
	紙おむつ(乳幼児)		枚	15305		1056		132	202	458	166	476	168	674		108	316	166	166
	紙おむつ(大人)		枚	3301		208			14	136	32	68	18	40		48	82	14	14
	生理用品		枚	21624		2150		768	384	1232	90	640	480	2800		512	94	512	280
	簡易トイレ	PR付き	基	31			3											1	
	組立式ダンボールトイレ		基	327	9	30		43	5	29	6	30	10	15		30	5		20
	トイレ用テント		個	41	9	32													
	携帯トイレ		枚	21278				3500	200	545		500	2500	1900		500	133		
	トイレ用ペーパー	1袋・12巻入	巻	8091				384	96	300	337		572			288	288	504	
	ダンボール間仕切り		個	649	8						6					10			
	ダンボールベッド		個	93	6	60				1			1						1
	簡易ベッド		台	31															
その他	発電機		個	86	3			1	2	2	2	1	2	2	2		2	2	2
	ハロゲン投光器		個	64					2	1		1	2	3			1	3	2
	リフレクター投光器	300W	個	29					4	2	4						2	2	1
	コードリール		個	67				2	1	1	2	1	2	1		1	2	6	1
	ガソリン缶	20ℓ用	個	11					1		1	1	1					1	
	ガソリン缶	10ℓ用	個	31						1							1		
	スポットクーラー		基	4			4												
	ブルーシート		枚	848	46			3	4	5	12	4	4	3		7	5	4	8
	救急セット	20人用	個	31					1		1					2			
	緊急巻(ござロール)	幅900mm、長さ10m	枚	32					1										
	ヘルメット(白)		個	151										12			65	8	
	救命胴衣		着	194						186						3	1		
	雨カッパ		枚	1001			50												
	懐中電灯		個	59						4		1						5	
	ランタン		個	54				1	1		1	1	1	1				1	1
	手回し充電ラジオ		個	25				1				1							
	パイプ式テント		組	8															
	かんたんテント		組	3	3														
	大型土のう袋(1t用)		枚	55															15
	土のう袋		枚	3976	800										50			76	300
	アルミベンチ		台	94															
	担架		台	13															

区分	品名	保管サイズ等	単位	宮地倉庫	宮地東コミュニティセンター	龍峯コミュニティセンター	龍峯やまびこ公園	シー・湯・遊	二見コミュニティセンター	坂本支所	坂本町防災備蓄倉庫(坂本中学校)	千丁支所	千丁コミュニティセンター	鏡支所	(東陽スポートセンター)	東陽町防災備蓄倉庫	東陽支所	泉支所	八代城跡公園	緑公園	
非常食関係	アルファ米	50食/箱	食	400	65	400		400	300	1250	5600	500	444	600	5550			300			
	パン	36食/箱	食	216	10	180	3360	324	108	1620	3240	324	216	324	2808	216	224				
	ビスケット	60食/箱	食							600	1200				1020						
	みそ汁	50食/箱	食	150	20	150			150	250	1150	200	150	200	900			300			
	スープ	50食/箱	食	150	20	150		250	150	250	700	200	150	300	950	100	119				
	レトルトカレー	60食/箱・40食/箱	食							450	900		54		600						
	粉ミルク	13g×10本/箱	本																		
	液体ミルク	200ml×24缶/箱	缶																		
	ミネラルウォーター(PB2ℓ)	6本/箱	本	60	78	60		60	48	600	3906	60	60	60	3606	60	24				
	ミネラルウォーター(PB500ml)	24本/箱・35本/箱	本																		
調理器具・食器・給水関係	炊飯器	LPガス	式																1	1	1
	カマドセット	カマド、段付鍋、木蓋	式		2		1			1		1		1		2	2				
	卓上コンロ		個												344	4	45				
	ナベ(木蓋付)		個							5		2		1		2					
	やかん		個																		
	割り箸		箱																		
	スプーン		本																		
	食器セット	丼、皿、フォーク	個	100		100			300	200		100		100		200	25				
	丼	紙・プラ	枚													50					
	皿	紙・プラ	枚														1800				
	コップ	紙	個				5800								10000	400	5000				
	哺乳瓶		個																		
	給水袋	10ℓ、キャップ式	枚	100		100	100	100	200	130		200		200		200	200	100	100		
ポリタンク	20ℓ	個							5		5		5		4	2					
生活用品	毛布		枚	40	30	5	110	80	12	50		90	50	21	30	42	120	30	30		
	タオル	真空パック	枚	200		200		200	200	320		200		200			200	200	200		
	紙おむつ(乳幼児)		枚	262	58	118	144	186	224	157		246	942	2624	157	157					
	紙おむつ(大人)		枚	18	28	18	14	124	28	84		106	54		42	78					
	生理用品		枚	84	40	320		512	64	640		360	2804		640	640					
	簡易トイレ	PR付き	基							2											
	組立式ダンボールトイレ		基					20	5				4				2				
	トイレ用テント		個																		
	携帯トイレ		枚				2600	200									100				
	トイレットペーパー	1袋・12巻入	巻	396	96	156	72	288		288		96	96	432	288	132	96				
	ダンボール間仕切り		個											286		4					
	ダンボールベッド		個							5						4					
	簡易ベッド		台				2	2					2			2	2	2	2		
	その他	発電機		個	1	1	1	2	1	2	8		3	2	2	1	5	6	4	1	
ハロゲン投光器			個	1	1	1	2	2	3	6			2		2	2	1	2	2		
リフレクター投光器		300W	個									3				3	6				
コードリール			個	1	1	1	2	2	1	8		2	2	1		4	5	1	2		
ガソリン缶		20ℓ用	個							1		1		1		1					
ガソリン缶		10ℓ用	個			1		1		7		1	1			4	5	1	1		
スポットクーラー			基																		
ブルーシート			枚	137	10	2	24	11	4	12		5		14	370		6	10	10		
救急セット		20人用	個	1	1	1	1	1	1			1					1	1	1		
緊急蓋(ござロール)		幅900mm、長さ10m	枚	4			1			8						4	8				
ヘルメット(白)			個						2												
救命胴衣			着																		
雨カッパ			枚				950		1												
懐中電灯			個					1								4	7				
ランタン			個	2	1	1	1	2	1			3				6	9				
手回し充電ラジオ			個									2				4					
パイプ式テント			組					1													
かんたんテント			組																		
大型土のう袋(1t用)			枚	5				10													
土のう袋			枚			400				1000	400	200				300	50				
アルミベンチ			台					7	7									1	7	7	
担架		台					1	1									1	1	1		

区分	品名	保管サイズ等	単位	東 中 洲 公 園	西 中 洲 公 園	が め さ ん 公 園	八 代 市 総 合 体 育 館	麦 島 東 公 園	高 島 公 園	松 崎 公 園	会 地 公 園	北 部 中 央 公 園	日 奈 久 小 学 校	旧 久 多 良 木 小 学 校	い ぐ さ の 里 公 園	鏡 コ ミュ ニ ティ セ ン タ ー	鏡 ヶ 池 公 園	旧 河 俣 小 学 校	自 主 運 営 遊 遊 所 等 (29 か 所)	
非常食関係	アルファ米	50食/箱	食																	3000
	パン	36食/箱	食																	
	ビスケット	60食/箱	食																	
	みそ汁	50食/箱	食																	1750
	スープ	50食/箱	食																	1100
	レトルトカレー	60食/箱・40食/箱	食																	
	粉ミルク	13g×10本/箱	本																	
	液体ミルク	200ml×24缶/箱	缶																	
ミネラルウォーター(PB2L)	6本/箱	本																		1218
ミネラルウォーター(PB500ml)	24本/箱・35本/箱	本																		
調理器具、食器、給水関係	炊飯器	LPガス、	式			4					1				1					
	カマドセット	カマド、段付鍋、木蓋	式	1				1	1	1	3	1	2				1	1		
	卓上コンロ		個											380						
	ナベ(木蓋付)		個					1		1	5		2							
	やかん		個								17									
	割り箸		膳	950	1000					500	2300									
	スプーン		本							200	1300		1200							
	食器セット	丼、皿、フォーク	組					60	60		100									
	丼	紙・プラ	枚		625	200				500	1423	32	700							
	皿	紙・プラ	枚							200	250		960							
	コップ	紙	個	2400	2400						800		1600							
	哺乳瓶		個																	
	給水袋	10L、キャップ式	枚	100	100	100		200	100	100		100	100	1100	100					
	ポリタンク	20L	個			1				3	12									
生活用品	毛布		枚		50	80	110	50	50	90	90	40	80	218	30	30	50	660		
	タオル	真空パック	枚	200	200	200		200	200	600	350	200	200		200			200		
	紙おむつ(乳幼児)		枚	268	268	186		412	128	202	1448	264	258	2432				344		
	紙おむつ(大人)		枚	36	28	18		14	14	26	1439	18	48	400				28		
	生理用品		枚	384	384	512		256	1128	768	1774	96	480					180		
	簡易トイレ	PR付き	基					2	3		3	1		16						
	組立式ダンボールトイレ		基	6	10						2		30	5	7			10		
	トイレ用テント		個																	
	携帯トイレ		枚	100				200	300	200		100	500	6900				400		
	トイレトペーパー	1袋・12巻入	巻	384	288	480		672	312	288	132	288	384					42		
	ダンボール間仕切り		個								1									
	ダンボールベッド		個												15					
	簡易ベッド		台	3	3		2	2	2	2		2			2	2	2			
	発電機		個	1	1	1	2	1	1	1	1	1	1		10	1	2			
ハロゲン投光器		個	2	2	2	2	2	2	2		1	1		6	2	2				
リフレクター投光器	300W	個																	2	
コードリール		個	2	1					1	3	2	1	1			2	3			
ガソリン缶	20L用	個															1	1		
ガソリン缶	10L用	個	1	1				1	1						4					
スポットクーラー		基																		
ブルーシート		枚	11	12	1		10	10	15	16	10		30	10			14			
救急セット	20人用	個	1	1		1	1	1	1	7	1	1		1	1	1				
緊急畳(ござロール)	幅900mm、長さ10m	枚											6							
ヘルメット(白)		個			47	2			15											
救命胴衣		着									4									
雨カッパ		枚																		
懐中電灯		個				1			4	32										
ランタン		個	1	1	2		1	1	2	8	1	1						1		
手回し充電ラジオ		個	2	2					2	3									10	
パイプ式テント		組	2	2					1	3								1		
かんたんテント		組																		
大型土のう袋(1t用)		枚						10			15									
土のう袋		枚			400															
アルミベンチ		台	10	10		6	7	7	7			7			7	7	7			
担架		台	1	1		1	1	1	1			1			1	1				

指定緊急避難場所・指定避難所一覧

※指定避難所は長期 令和8年4月1日現在

校区	避難所	最高収容人員	長期	自主	台風	水害	津波	土砂	地震1	地震2
代陽	代陽コミュニティセンター	200		○	○	○			○	
代陽	八代市立代陽小学校	510	○		○	○			○	
代陽	八代市立第一中学校	839	○		○				○	
代陽	秀岳館高等学校	700								○
代陽	八代東高等学校	920								○
八代	八代市立八代小学校	608	○		○	○	○		○	
八代	八代コミュニティセンター	200		○	○		○		○	
八代	新開新浜町公民館	30								○
太田郷	八代トヨオカ地建アリーナ(総合体育館)	3,000	○		○	○	○		○	
太田郷	八代市立第二中学校	882	○		○				○	
太田郷	八代市立太田郷小学校	579	○		○	○			○	
太田郷	太田郷コミュニティセンター	300		○	○			○	○	
太田郷	八代白百合学園高等学校	1,860								○
太田郷	桜十字ホールやつしろ(やつしろハーモニーホール)	1,250								○
太田郷	八代高等職業訓練校	300								○
太田郷	サンライフ八代	300								○
太田郷	八代市働く婦人の家	250								○
植柳	八代市立植柳小学校	788	○		○	○			○	
植柳	植柳コミュニティセンター	200		○	○	○	○		○	

校区	避難所	最高収容人員	長期	自主	台風	水害	津波	土砂	地震1	地震2
植柳	八代工業高等学校	630								○
麦島	八代市立麦島小学校	612	○		○	○			○	
麦島	麦島コミュニティセンター	500	○	○	○		○		○	
麦島	八代市立第三中学校	774	○		○				○	
麦島	八代実業専門学校	200								○
松高	八代市立松高小学校	964	○		○	○	○		○	
松高	八代高等学校	1,800			○					○
松高	松高コミュニティセンター	200		○	○	○	○		○	
松高	大島公民館(大島分校跡)	80			○			○	○	⊖
八千把	八代市立第四中学校	802	○		○				○	
八千把	八代市立八千把小学校	531	○		○	○	○		○	
八千把	八千把コミュニティセンター	200	○	○	○	○	○		○	
八千把	八代市民球場	100								○
高田	八代市立第五中学校	794	○		○				○	
高田	八代市立高田小学校	540	○		○	○			○	
高田	高田コミュニティセンター	200	○	○	○	○	○	○	○	
高田	八代市保健センター	350	○						○	
高田	八代清流高等学校	800								○
高田	熊本高等専門学校八代キャンパス	510								○
金剛	八代市立第六中学校	862			○		○		○	
金剛	八代市立金剛小学校	339			○	○	○		○	

校区	避難所	最高収容人員	長期	自主	台風	水害	津波	土砂	地震1	地震2
金剛	金剛コミュニティセンター	200		○	○			○	○	
金剛	八代市立金剛小学校弥次分校	230	○							○
金剛	特別養護老人ホームま心苑	20	○						○	
郡築	八代市立郡築小学校	636	○		○	○	○		○	
郡築	八代市立第七中学校	858	○		○		○		○	
郡築	郡築コミュニティセンター	200		○	○	○			○	
宮地	八代市立第八中学校	783	○		○				○	
宮地	八代市立宮地小学校	248	○		○	○			○	
宮地	宮地コミュニティセンター	200		○	○	○		○	○	
宮地	宮地東コミュニティセンター	43		○	○	○		○		○
宮地	古麓町公民館	30								○
日奈久	八代市立日奈久小学校	312			○	○			○	
日奈久	日奈久コミュニティセンター	100	○	○	○	○	○	○	○	
日奈久	八代市立日奈久中学校	431							○	
日奈久	日奈久温泉センターばんぺい湯	90					○			○
昭和	八代市立昭和小学校	406	○		○	○	○		○	
昭和	昭和コミュニティセンター	200	○	○	○				○	
二見	二見コミュニティセンター	200		○	○	○	○	○	○	
二見	八代市立二見小学校	242	○		○	○			○	
二見	八代市立二見中学校	330	○						○	
龍峯	八代市立龍峯小学校	308	○		○	○			○	

校区	避難所	最高収容人員	長期	自主	台風	水害	津波	土砂	地震1	地震2
龍峯	龍峯コミュニティセンター	230		○	○	○		○	○	
坂本	坂本コミュニティセンター	248		○	○	○		○	○	
坂本	八代市立八童小学校	510	○						○	
坂本	深水生活改善センター	100			○	○		○	○	
坂本	さかもと青少年センター分館	150			○	○		○	○	
坂本	久多良木多目的集会施設	100			○	○		○	○	
坂本	今泉地区公民館	40			○	○		○	○	
坂本	みんなの家(中津道)	30			○	○		○	○	
坂本	八代市立坂本中学校	920	○							○
坂本	田上社会教育センター	600			○	○		○	○	
坂本	鮎婦社会教育センター	600			○	○		○	○	
坂本	鶴喰生活改善センター	100								○
千丁	八代市立千丁中学校	845	○		○				○	
千丁	千丁コミュニティセンター	100		○	○	○	○		○	
千丁	八代市立千丁小学校	607	○		○	○			○	
千丁	千丁体育館	400	○							○
鏡	八代市立鏡小学校	664	○		○	○			○	
鏡	鏡コミュニティセンター	250		○	○	○	○		○	
鏡	八代市立鏡中学校	753	○		○				○	
鏡	八代市立文政小学校	691	○						○	
鏡	八代農業高等学校	600								○

校区	避難所	最高収容人員	長期	自主	台風	水害	津波	土砂	地震1	地震2
鏡	八代市立有佐小学校	528	○						○	
鏡	鏡体育館	500								○
鏡	鏡わかあゆ高等支援学校	120								○
東陽	東陽コミュニティセンター及び東陽スポーツセンター	850	○	○	○	○		○	○	
東陽	八代市定住センター及び東陽交流センターせせらぎ	300							○	
東陽	八代市立東陽小学校	298							○	
東陽	フードワークス やつしろ	250								○
泉	八代市立泉第八小学校	262		○	○	○		○	○	
泉	旧八代市立泉第一小学校	250			○				○	
泉	泉コミュニティセンター	400	○	○	○	○		○	○	
泉	泉憩いの家	150			○					○
泉	五家荘デイサービスセンター 福寿草	20			○					○
泉	五家荘自然塾	80								○
泉	かやばの里	50								○
泉	久連子古代の里	40								○
泉	板木・保口集会所	30							○	
全地区	希望の里 たいよう	50		○	○		○	○	○	
全地区	八代市立八代支援学校	150			○	○			○	

※災害の規模及び場所等によっては、自治公民館を避難場所として使用する場合もある。
 ※小中学校の収容人員は、実面積を1.5㎡/人で算出した値

津波・水害避難ビル一覧

No.	施設名	所在地	構造	建築年	収容人数	使用場所	対象校区
1	ホテルウイングインターナショナル 熊本八代	旭中央通 23-1	鉄骨鉄筋コンクリート一部鉄筋コンクリート	H3	100	2階以上の空きスペース	代陽
2	ゆめタウン八代	建馬町3-1	鉄骨一部鉄筋コンクリート	H17	5,000	2階以上の空きスペース	八代
3	JA やつしろ南部トマト選果場	植柳下町 2190-1	鉄骨	H11	500	2階の空きスペース	金剛植柳
4	ケアハウス 偕老苑	大福寺町 2393-1	鉄筋コンクリート	H10	500	談話室・食堂等	金剛植柳
5	ホテル 大黒屋	麦島西町 7-15	鉄筋コンクリート	S56	1,000	3階以上の空きスペース	麦島
6	リハビリ特化型デイサービスセンター 花つばき	千反町 1-9-25	鉄筋コンクリート	S48	200	2階以上の空きスペース	麦島
7	イオン八代店	沖町六番割 3987-3	鉄骨	H16	5,000	2階以上の空きスペース	松高
8	JA やつしろ総合青果物センター	古閑浜町 3609	鉄骨	H19	800	2階の空きスペース	郡築 八千把
9	JA やつしろ中央トマト選果場	古閑浜町 3609	鉄骨	H10	200	2階の空きスペース	郡築 八千把
10	介護老人保健施設 とまと 本館	郡築一番町 179	鉄筋コンクリート	H10	200	屋上	郡築
11	介護老人保健施設 とまと 南館	郡築一番町 179	鉄筋コンクリート	H20	160	屋上	郡築
12	八代病院シーサイドこころケアステーション	郡築一番町 179	鉄骨	S60	40	屋上	郡築
13	JA やつしろ中央第一カントリー	昭和日進町 65-1	鉄骨	H12	200	3階の空きスペース	昭和
14	熊本交通運輸(株) 鏡町倉庫	鏡町鏡 1159-24	鉄骨	H7	5,000	3階の空きスペース	鏡
15	東横INN新八代駅	上日置町 4790-1	鉄骨鉄筋コンクリート	H19	100	2～10階の共有部分及び屋上	太田郷
16	八代ホワイトパレス	松江町 290-1	鉄筋コンクリート一部鉄骨	S64	600	2・3・5階の共有部分	代陽
17	セレクトロイヤル八代	本町二丁目 1-5	鉄骨鉄筋コンクリート一部鉄筋コンクリート	S56	600	2～3階の宴会場及び共有部分	代陽
18	コア21新八代店	郡築一番町 51	鉄骨	H17	100	2階以上の空きスペース	郡築
19	エルセルモ八代	西片町 1976	鉄骨	H17	100	2階以上の空きスペース	太田郷
20	八代自動車学校	井上町 91	鉄筋コンクリート	S55	250	屋上	太田郷

広域避難場所一覧

所 管	施 設 名	所 在 地	広場面積
本庁管内	高島公園	高島町 1	35,284 m ²
	日奈久ドリームランド 「シー・湯・遊」	日奈久平成町 1-11	49,649 m ²
坂本支所管内	くま川ワイワイパーク	坂本町坂本 3433-1	46,000 m ²
千丁支所管内	いぐさの里公園	千丁町新牟田 1416	8,562 m ²
鏡支所管内	鏡ヶ池公園	鏡町上鏡 526	28,003 m ²

震災一時避難場所一覧

所 管	施 設 名	所 在 地	広場面積
本庁管内	八代城跡公園	松江城町、北の丸町 及び 西松江城町の各一部	81,797 m ²
	東中洲児童公園	黄金町 17	6,600 m ²
		弥生町 5	
	西中洲児童公園	弥生町 13	5,100 m ²
		錦町 14	
	麦島東公園	麦島東町 1-1	13,873 m ²
	高島公園	高島町 1	35,284 m ²
	北部中央公園	田中西町 7-1	11,657 m ²
	松崎公園	松崎町字船江 352-1	17,927 m ²
	緑公園	緑町 11-1	11,396 m ²
	会地公園	上野町字礎塚 1844-1	20,439 m ²
		大村町字大間 462-1	
新八代駅がめさん公園	西片町 1516-6 外	18,928 m ²	
日奈久ドリームランド 「シー・湯・遊」	日奈久平成町 1-11	49,649 m ²	
龍峯やまびこ公園	興善寺町 74 番地	12,089 m ²	
坂本支所管内	くま川ワイワイパーク	坂本町坂本 3433-1	46,000 m ²
千丁支所管内	いぐさの里公園	千丁町新牟田 1416	8,562 m ²
鏡支所管内	礎原公園	鏡町貝洲 1443	13,588 m ²
	鏡ヶ池公園	鏡町上鏡 526	28,003 m ²
	鏡総合グラウンド	鏡町両出 1430	13,500 m ²
東陽支所管内	東陽運動公園	東陽町南 1285	6,600 m ²
	河俣山村広場	東陽町河俣 2650-2	9,145 m ²

※広場面積が5,000 m²以上の公園等を指定。

自主運営避難所一覧

令和8年4月1日現在

校区	施設名	所在地	団体名
八代	港町学習センター	港町 197-3	港町町内会
太田郷	萩原町公民館	萩原町 1丁目 3番 5号	萩原自治会
高田	豊原下一公民館	豊原下町 3386番地	豊原下町第一町内会
坂本	瀬戸石地区公民館	坂本町川嶽 2830	瀬戸石自治会
坂本	鶴喰生活改善センター	坂本町鶴喰 2220	中鶴地区自主防災会
坂本	あさひ森の保育園	坂本町鶴喰 2226-1	中鶴地区自主防災会
坂本	鬼丸地区集会所	坂本町百済来下 1697	鬼丸町内会
坂本	馬場地区公民館	坂本町百済来下 150-1	馬場地区自主防災会
坂本	西鎌瀬公民館	坂本町川嶽 2356-1	西鎌瀬地区自治会
坂本	岩坂ミエ子宅	坂本町鮎埴に 1323	大平自治会
坂本	上鎌瀬公民館	坂本町鎌瀬 814-1	上鎌瀬公民館自治会
坂本	藤本・大門みんなの家(こだま)	坂本町葉木 4259番地	藤本自治会
坂本	佐瀬野公民館	坂本町葉木 255-1	葉木・佐瀬野地区自主防災会
坂本	葉木公民館	坂本町葉木 1837番地	葉木・佐瀬野地区自主防災会
鏡	旧鏡西部小学校	鏡町野崎 217-1	野崎区自治会
泉	板木・保口集会所	泉町柿迫 8891番地 3	板木・保口地区
泉	氷川台集会所	泉町下岳 3019-27	氷川台地区自治会
泉	久連子古代の里	泉町久連子 72番地	久連子地区
泉	樅木地区集会所	泉町樅木 106番地	樅木地区
泉	矢山地区集会所	泉町下岳 4391-2	矢山地区

震災避難標識設置場所一覧

1 避難誘導標識

番号	設 置 場 所		避難場所
1	田中北町	田中町調剤薬局前	北部中央公園
2	迎町	宮本製菓店付近	麦島東公園
3	若草町	西田工務店前	緑公園
4	毘舎丸町	杉谷歯科医院付近	会地公園

2 市街地表示式避難地案内板

番号	設 置 場 所	
1	西松江城町	お祭りでんでん館
2	西松江城町	八代市立博物館
3	新地町	八代コミュニティセンター
4	緑町	八代市総合体育館
5	新町	やつしろハーモニーホール
6	植柳下町	植柳コミュニティセンター
7	麦島西町	旧連合市場麦島店駐車場
8	古城町	麦島コミュニティセンター
9	高島町	市営高島団地
10	永碓町	松高コミュニティセンター
11	上野町	八千把コミュニティセンター
12	田中西町	田中西児童公園
13	本野町	高田コミュニティセンター
14	揚町	金剛コミュニティセンター
15	郡築6番町	郡築コミュニティセンター
16	宮地町	宮地コミュニティセンター
17	宮地東町	旧宮地東小学校
18	日奈久塩南町	日奈久コミュニティセンター
19	昭和明徴町	昭和コミュニティセンター
20	二見下大野町	二見コミュニティセンター
21	興善寺町	龍峯コミュニティセンター
22	千丁町新牟田	千丁コミュニティセンター
23	鏡町内田	鏡支所
24	東陽町南	東陽支所
25	泉町柿迫	泉支所

山腹崩壊危険地区一覧

令和8年3月31日現在

番号	位置			人家戸数	公共施設	道路等	治山事業 進捗状況	保安林 指定状況	危険度 (A~C)	面積(ha)
	市町村	大字	字							
1	八代市	東町	坂谷A	5	0	県道	未着手	有	A	3
2	八代市	東町	坂谷B	2	0	町道	未着手	無	B	4
3	八代市	東町	千本	27	0	市道	未着手	無	A	5
4	八代市	東町	川原A	12	1	県道	一部概成	無	A	6
5	八代市	東町	徳利坂	25	0	県道	未着手	無	A	11
6	八代市	敷川内町	四の川内	30	0	林道	一部概成	有	A	4
7	八代市	平山新町	牛神	34	0	市道	一部概成	無	A	6
8	八代市	二見州口町	洲口切	113	1	鉄国	一部概成	有	A	42
9	八代市	二見赤松	植松	5	0	市道	未着手	無	A	3
10	八代市	二見赤松	大平	11	0	国道	未着手	無	A	3
11	八代市	二見野田崎町	田子崎	22	0	県道	未着手	無	B	8
12	八代市	二見野田崎町	平野	25	0	県道	未着手	無	A	4
13	八代市	日奈久塩南	宇土の口	59	0	鉄県	概成	有	B	10
14	八代市	日奈久下西	山道	48	0	鉄国	一部概成	無	A	17
15	八代市	日奈久下西	大窪	84	0	鉄市	概成	有	B	9
16	八代市	日奈久大平町	長迫	23	0	市道	未着手	無	A	13
17	八代市	日奈久竹の内	野添	23	1	県道	一部概成	無	A	12
18	八代市	日奈久中	温泉迫	70	0	鉄市	未成	有	A	6
19	八代市	坂本町鮎帰	光石	46	2	県市	一部概成	有	A	41
20	八代市	坂本町鮎帰	段平	25	0	県市	概成	無	B	2
21	八代市	坂本町鮎帰	登俣	4	0	県道	未着手	有	B	3
22	八代市	坂本町鮎帰に	杉ノ元		0	林道	概成	無	C	4
23	八代市	坂本町鮎帰に	登俣B	10	0	市道	概成	無	B	1
24	八代市	坂本町鎌瀬	鎌瀬	15	0	鉄県市	一部概成	無	A	1
25	八代市	坂本町久多良木	山口	15	2	県道	未着手	無	A	3
26	八代市	坂本町久多良木	村添	7	1	県道	一部概成	無	B	2
27	八代市	坂本町久多良木	板持	29	0	県市	一部概成	無	A	22
28	八代市	坂本町荒瀬	荒瀬山	24	0	国道	未着手	無	A	10
29	八代市	坂本町荒瀬	堂ノ元	24	0	国道	未着手	無	A	10
30	八代市	坂本町坂本	塩土	37	0	県道	一部概成	有	A	32
31	八代市	坂本町市の俣	横川	10	0	市道	未着手	無	A	8
32	八代市	坂本町市の俣	荒谷口	27	1	市道	一部概成	無	A	10
33	八代市	坂本町市の俣	日当	23	1	市道	一部概成	無	A	31
34	八代市	坂本町深水	下深水	11	0	県道	一部概成	無	A	7
35	八代市	坂本町深水	九折	6	0	県道	未着手	無	A	3
36	八代市	坂本町深水	上深水	11	1	県道	一部概成	無	A	5
37	八代市	坂本町深水	村下	22	0	市道	未成	無	A	12
38	八代市	坂本町深水	佛石	17	0	市道	未着手	無	A	4
39	八代市	坂本町西部	上原木	41	1	国道	概成	無	B	14
40	八代市	坂本町西部	段	7	0	県・鉄道	未着手	無	A	8
41	八代市	坂本町川岳	村下	28	1	国道	一部概成	有	A	20
42	八代市	坂本町川岳	尾上		0	国道	未成	無	B	22
43	八代市	坂本町中谷	横道	49	0	市道	一部概成	無	A	15
44	八代市	坂本町中谷	岩屋坂	8	0	市道	未着手	無	A	2
45	八代市	坂本町中谷	橋口	50	1	市道	一部概成	無	A	8
46	八代市	坂本町中谷	上辻	28	0	鉄県	未着手	無	A	4
47	八代市	坂本町中谷	天神脇	6	1	鉄市	一部概成	無	A	6
48	八代市	坂本町中津道	横道		0	市道	概成	無	C	11
49	八代市	坂本町中津道	伊勢塚	41	1	国市	一部概成	有	A	14
50	八代市	坂本町田上	宇土	64	2	県道	概成	無	B	44

番号	位置			人家戸数	公共施設	道路等	治山事業 進捗状況	保安林 指定状況	危険度 (A~C)	面積(ha)
	市町村	大字	字							
51	八代市	坂本町葉木	大門山	4	0	鉄県	未成	無	B	16
52	八代市	坂本町葉木	葉木A	21	1	国道	一部概成	有	A	4
53	八代市	坂本町葉木	葉木B	6	0	鉄県	一部概成	無	B	8
54	八代市	坂本町上	寺前瀬	30	0	県道	概成	無	B	8
55	八代市	東陽町河俣	坂上	40	1	県道	一部概成	無	A	22
56	八代市	東陽町河俣	鹿路	36	0	県道	概成	無	B	15
57	八代市	東陽町河俣	若宮	56	0	県道	一部概成	有	A	9
58	八代市	東陽町河俣	小木場		0	林道	未成	無	B	2
59	八代市	東陽町河俣	馬石		0	林道	概成	無	C	4
60	八代市	東陽町小浦	屋形ノ原	16	0	県道	未着手	無	A	3
61	八代市	東陽町小浦	新開	30	0	県道	未着手	無	A	15
62	八代市	東陽町小浦	大谷	18	1	市道	一部概成	無	A	10
63	八代市	東陽町北	五反田	41	0	市道	一部概成	無	A	14
64	八代市	東陽町北	椎屋	7	0	国道	一部概成	無	A	5
65	八代市	泉町下岳	古屋敷	28	0	市道	一部概成	有	A	33
66	八代市	泉町下岳	子迎	30	1	国市	概成	無	B	6
67	八代市	泉町下岳	白木平	16	0	国市	一部概成	無	A	13
68	八代市	泉町下岳	尾園	9	0	市道	未着手	無	C	3
69	八代市	泉町下岳	尾道	2	0	国道	一部概成	無	C	2
70	八代市	泉町下岳	平A	7	0	市道	未着手	無	A	4
71	八代市	泉町下岳	平B	2	0	林道	一部概成	無	C	3
72	八代市	泉町下岳	本屋敷	13	0	国市	概成	無	A	18
73	八代市	泉町下岳	六地藏B	6	1	国市	一部概成	無	A	5
74	八代市	泉町柿迫	一ツ氏	8	0	県道	未着手	有	A	8
75	八代市	泉町柿迫	一渡瀬	4	0	県道	未成	有	B	11
76	八代市	泉町柿迫	一渡瀬	2	2		一部概成	有	A	10
77	八代市	泉町柿迫	下鶴	14	0	県市	一部概成	有	A	24
78	八代市	泉町柿迫	河合場	25	1	県道	一部概成	有	A	13
79	八代市	泉町柿迫	岩奥A	50	1	県道	未成	有	A	61
80	八代市	泉町柿迫	桂原	8	0	県市	未着手	無	A	6
81	八代市	泉町柿迫	佐別渡	5	0	県道	概成	無	C	1
82	八代市	泉町柿迫	杉堂	9	0	市道	未着手	無	A	4
83	八代市	泉町柿迫	竹のヘラ	2	0	県道	一部概成	無	B	3
84	八代市	泉町柿迫	白岩戸	34	0	県道	一部概成	無	A	12
85	八代市	泉町柿迫	落合	66	2	県市	一部概成	有	A	20
86	八代市	泉町久連子	日当	3	0	県道	一部概成	有	C	2
87	八代市	泉町栗木	古園B	9	0	県道	未着手	無	A	5
88	八代市	泉町栗木	小俣	23	0	県道	未成	無	B	6
89	八代市	泉町栗木	生	14	0	県道	未着手	無	A	6
90	八代市	泉町栗木	石塚		0	県市	概成	有	C	6
91	八代市	泉町栗木	赤根	21	0	県道	一部概成	無	A	9
92	八代市	泉町栗木	南川内	11	0	市道	未着手	無	A	4
93	八代市	泉町栗木	二重	14	1	県道	一部概成	有	A	26
94	八代市	泉町栗木	野添	15	1	市道	未着手	無	A	4
95	八代市	泉町仁田尾	奥小原	5	1	国道	一部概成	有	B	4
96	八代市	泉町仁田尾	小原	11	1	県道	一部概成	無	A	17
97	八代市	泉町仁田尾	仁田尾	8	0	市道	未着手	有	A	10
98	八代市	泉町仁田尾	仁田尾B		1	市道橋梁	一部概成	有	A	7
99	八代市	泉町仁田尾	内谷	3	0	市道	未着手	有	C	2
100	八代市	泉町椎原	椎原	30	1	国道	概成	有	B	50
101	八代市	泉町葉木	葉木		0	国道	一部概成	有	B	26
102	八代市	泉町葉木	葉木A	6	1	国道	未成	無	A	7
103	八代市	泉町葉木	葉木B	25	0	市道	一部概成	有	A	15
104	八代市	泉町葉木	葉木C	8	0	国道	未着手	無	A	7
105	八代市	泉町縦木	縦木A	34	0	市道	一部概成	有	A	34
106	八代市	泉町縦木	縦木B	6	0	県道	未着手	有	A	2
107	八代市	泉町縦木	縦木C	8	0	県道	未着手	有	A	9
合計	107			2,202	36					1,198

崩壊土砂流出危険地区一覧

番号	位置			被害想定地区の状況			治山事業 進捗状況	地すべり防止 区域指定	保安林 指定状況	危険度 (A~C)	面積 (ha)
	市町村	大字	字	人家戸数	公共施設	道路等					
1	八代市	興善寺町	打越B	118	0	国・高速	一部概成	無	無	A	33
2	八代市	川田東町	川東	32	0	国	一部概成	無	無	B	7
3	八代市	川田東町	内平	187	0	国・高速	概成	無	無	B	74
4	八代市	東町	?A	23	1	県道	一部概成	無	無	A	81
5	八代市	東町	坂谷	9	0	県・市	概成	無	有	A	48
6	八代市	東町	水口	5	0	県道	一部概成	無	無	A	41
7	八代市	東町	八峰	10	0	市道・村道	未着手	無	無	A	36
8	八代市	東片町	山口	85	0	国・高速	未着手	無	無	A	17
9	八代市	東片町	大平	23	0	国・高速	一部概成	無	無	B	11
10	八代市	日奈久塩南町	多々良	64	0	鉄・国	一部概成	無	有	A	8
11	八代市	日奈久塩北町	梅木鶴	292	0	鉄・国	概成	無	有	A	115
12	八代市	日奈久下面町	大久保	96	0	鉄・国	一部概成	無	有	B	18
13	八代市	日奈久山下町	山下A	51	0	鉄国市	未着手	無	無	B	10
14	八代市	日奈久山下町	山下C	50	0	国・市	未着手	無	無	B	3
15	八代市	日奈久新田町	天神迫	19	0	鉄・国・市	概成	無	無	B	51
16	八代市	日奈久中町	籠の段	210	0	鉄・国	一部概成	無	有	B	18
17	八代市	日奈久馬越町	鳩山B	6	0	鉄・国	未着手	無	無	A	10
18	八代市	日奈久木坪町	東小川内	190	0	鉄・国	一部概成	無	有	A	86
19	八代市	敷川内町	加賀峰	55	0	鉄・国	未着手	無	無	B	4
20	八代市	平山新町	下山A	63	0	鉄高市	未着手	無	無	A	47
21	八代市	平山新町	下山D	101	0	鉄高国市	未成	無	有	A	55
22	八代市	平山新町	下山F	40	0	鉄・国	一部概成	無	無	A	18
23	八代市	妙見町	丸山	111	1	県・市	未着手	無	無	B	19
24	八代市	二見下大野町	山の口	40	0	県道・市道	未着手	無	無	A	25
25	八代市	二見下大野町	西区	20	1	国道・県道・市道	未着手	無	無	A	18
26	八代市	二見下大野町	中区	200	1	県道・市道	未着手	無	無	B	22
27	八代市	二見下大野町	萩の尾	84	0	県・市	未着手	無	無	B	14
28	八代市	二見州口町	五反田	38	0	市道	一部概成	無	無	B	18
29	八代市	二見州口町	二坂本	40	0	鉄・国	一部概成	無	無	A	17
30	八代市	二見赤松町	小藪	36	0	国市	未着手	無	無	A	14
31	八代市	二見赤松町	植松	20	0	市道	未着手	有	無	A	72
32	八代市	二見赤松町	村上	9	0	国・県	未着手	無	無	B	6
33	八代市	二見赤松町	大谷	7	0	国・市	未着手	無	無	A	13
34	八代市	二見田崎町	笠の頭A	7	0	市道	一部概成	無	無	C	8
35	八代市	二見本町	小伏木	100	0	国道・市道	未着手	無	無	A	44
36	八代市	二見本町	小伏木	100	0	国道・市道	未着手	無	無	B	22
37	八代市	二見野田崎町	田子崎	40	0	県道・市道	未着手	無	無	A	38
38	八代市	坂本町鮎婦	新屋敷	61	1	高県市	未成	無	無	A	276
39	八代市	坂本町鮎婦	杉之元	15	0	高速道・市道	一部概成	無	無	A	5
40	八代市	坂本町鮎婦	大手木	43	0	県道	一部概成	無	有	A	391
41	八代市	坂本町鮎婦	渡瀬	57	1	県道	概成	無	有	B	51
42	八代市	坂本町鎌瀬	下鎌瀬	7	0	国道	一部概成	無	無	A	489
43	八代市	坂本町久多良木	村添C	58	2	県道	未着手	無	無	A	26
44	八代市	坂本町久多良木	板持	27	0	県市	未着手	無	無	B	16
45	八代市	坂本町荒瀬	荒瀬山C	38	0	国道	未着手	無	無	A	72
46	八代市	坂本町荒瀬	上鶴A	30	0	県道・市道	未着手	無	無	A	32
47	八代市	坂本町荒瀬	上鶴C	25	0	県道・市道	未着手	無	無	A	36
48	八代市	坂本町荒瀬	船迫	6	0	国道	未成	無	無	A	25
49	八代市	坂本町荒瀬	中鶴	25	0	県道・市道	未着手	無	無	A	79
50	八代市	坂本町荒瀬	田上	30	0	県道・市道	未着手	無	無	A	6

番号	位置			被害想定地区の状況			治山事業 進捗状況	地すべり防止 区域指定	保安林 指定状況	危険度 (A~C)	面積 (ha)
	市町村	大字	字	人家戸数	公共施設	道路等					
51	八代市	坂本町荒瀬	道の平	20	0	市道・村道	未着手	無	無	B	13
52	八代市	坂本町坂本	坊ノ木湯	77	0	県道	未成	無	有	A	34
53	八代市	坂本町坂本	油谷山B	82	0	鉄県	一部概成	無	有	A	147
54	八代市	坂本町市の俣	竹平	39	1	県道	一部概成	無	無	A	102
55	八代市	坂本町市の俣	尾附谷	39	1	市道	未成	無	無	A	85
56	八代市	坂本町小川内	下り山床	19	0	県市	一部概成	無	有	A	97
57	八代市	坂本町小川内	森前	34	0	県道	一部概成	無	無	A	35
58	八代市	坂本町深水	下深水	17	0	県道	一部概成	無	有	A	146
59	八代市	坂本町深水	山ノ神	17	0	県道	未成	無	無	A	131
60	八代市	坂本町深水	村向	12	0	県道	一部概成	無	有	A	7
61	八代市	坂本町深水	中須		0	市道	未成	無	有	B	20
62	八代市	坂本町深水	日添A	12	0	市道	一部概成	無	有	A	69
63	八代市	坂本町深水	勿田	70	2	県道	一部概成	無	無	A	87
64	八代市	坂本町西部	横石	49	0	鉄・県	未成	無	無	A	22
65	八代市	坂本町西部	山際A	11	0	国道	未着手	無	無	B	7
66	八代市	坂本町西部	炭焼	16	0	国市	一部概成	無	無	A	35
67	八代市	坂本町西部	鉄山A		0	国道	未着手	無	無	C	9
68	八代市	坂本町西部	鉄山B		0	国道	未成	無	無	C	25
69	八代市	坂本町西部	内越	27	0	国道	一部概成	無	有	A	62
70	八代市	坂本町西部	本屋敷B	30	1	市道	一部概成	無	有	A	86
71	八代市	坂本町西部	本村	2	0	鉄・県	未着手	無	無	C	11
72	八代市	坂本町西部い	甲石		0	鉄・国	未着手	無	無	C	21
73	八代市	坂本町川岳	江利	28	2	県道	未着手	無	無	A	28
74	八代市	坂本町川岳	小石	2	0	国道	未着手	無	有	C	44
75	八代市	坂本町川岳	草水	8	0	国道	未成	無	無	A	65
76	八代市	坂本町川岳	堂窪	11	0	県道	一部概成	無	無	A	17
77	八代市	坂本町川嶽	境目谷	17		国・県	一部概成	無	土崩	A	17
78	八代市	坂本町川嶽	村平	9		国	概成	無	土流	A	110
79	八代市	坂本町川嶽	明神谷	6		国	一部概成	無	土流	A	45
80	八代市	坂本町中谷	イカンチ	17	0	県道	一部概成	無	無	A	25
81	八代市	坂本町中谷	鶉石	6	0	国道	未着手	無	無	A	30
82	八代市	坂本町中谷	金附石A	28	0	国道	一部概成	無	有	A	94
83	八代市	坂本町中谷	古原	120	1	市道	一部概成	無	無	A	109
84	八代市	坂本町中谷	古谷敷	96	1	市道	一部概成	無	無	A	85
85	八代市	坂本町中谷	福高上	8	0	鉄市	未着手	無	無	A	66
86	八代市	坂本町中津道	伊勢塚	12	0	市道	一部概成	無	有	A	30
87	八代市	坂本町中津道	三坂山A	29	0	県道	一部概成	無	有	A	70
88	八代市	坂本町中津道	板敷	43	1	県道	一部概成	無	無	A	9
89	八代市	坂本町田上	轟	8	1	県	一部概成	無		A	11
90	八代市	坂本町田上	松野B	26	1	県道	未着手	無	無	A	19
91	八代市	坂本町田上	蕨野	23	0	県道	一部概成	無	無	A	63
92	八代市	坂本町百済来上	小野	39		県	未成	無		B	17
93	八代市	坂本町葉木	佐瀬野山A	13	0	鉄県	未成	無	有	A	151
94	八代市	坂本町葉木	佐瀬野山B	29	0	鉄県	未成	無	無	A	35
95	八代市	坂本町葉木	大門山B	50	1	県道	未着手	無	有	A	26
96	八代市	坂本町葉木	葉木山A	43	0	鉄県	一部概成	無	無	A	6
97	八代市	坂本町葉木	葉木山B	6	0	鉄県	未成	無	無	A	9
98	八代市	坂本町葉木	葉木山C	5	0	県道	未成	無	無	A	27
99	八代市	東陽町河俣	河俣	25	2	県・市道	未着手	無	無	A	20
100	八代市	東陽町河俣	久木野	22	2	県道	未着手	無	無	A	7

番号	位置			被害想定地区の状況			治山事業 進捗状況	地すべり防止 区域指定	保安林 指定状況	危険度 (A~C)	面積 (ha)
	市町村	大字	字	人家戸数	公共施設	道路等					
101	八代市	東陽町河俣	銀石	18	1	県道	未着手	無	無	A	23
102	八代市	東陽町河俣	黒原	20	1	県道	概成	無	有	B	153
103	八代市	東陽町河俣	黒仁田	21	2	県市	一部概成	無	無	A	28
104	八代市	東陽町河俣	鹿路	20	0	県・市道	未着手	無	無	A	29
105	八代市	東陽町河俣	椿坂	15	2	県道・村道	未着手	無	無	A	38
106	八代市	東陽町河俣	二中山B	13	1	市道	一部概成	無	有	A	73
107	八代市	東陽町河俣	美生	12	0	市道	未着手	無	無	A	23
108	八代市	東陽町小浦	羽子切	31	0	県道市道	概成	無	無	B	7
109	八代市	東陽町小浦	館原	29	0	県道	一部概成	有	無	A	103
110	八代市	東陽町小浦	松の塔	56		県	未成	有		A	12
111	八代市	東陽町小浦	天神木場	36	0	市道	一部概成	有	無	A	61
112	八代市	東陽町南	井川迫	14	0	市道	概成	無	無	B	16
113	八代市	東陽町南	大久保	28	0	県市	一部概成	無	無	B	7
114	八代市	東陽町北	新開	17	0	県・市道	未着手	無	無	A	28
115	八代市	東陽町北	西原B	39	0	市道	一部概成	無	有	A	10
116	八代市	泉町下岳	塩平	1	0	国道	一部概成	無	無	C	34
117	八代市	泉町下岳	宮ノ崎	12	2	国市	概成	無	無	B	137
118	八代市	泉町下岳	大山	15	0	国道	未着手	無	無	A	15
119	八代市	泉町下岳	古屋敷	25	0	市道	一部概成	無	有	A	49
120	八代市	泉町下岳	広平A	27	0	市道	一部概成	無	有	A	88
121	八代市	泉町下岳	松の原	13	0	国市	未成	無	有	A	17
122	八代市	泉町下岳	大山	9	0	市道	未成	無	無	A	14
123	八代市	泉町下岳	沢無田	24	0	国市	一部概成	無	無	B	14
124	八代市	泉町下岳	椎屋	10	0	国道	未着手	無	無	A	24
125	八代市	泉町下岳	白木平B	16	0	国市	一部概成	無	無	A	22
126	八代市	泉町下岳	尾園	5	0	市道	未着手	無	無	C	4
127	八代市	泉町下岳	本屋敷	8	0	国道	概成	無	無	C	10
128	八代市	泉町柿迫	一渡瀬A	7	0	県道	未着手	無	有	A	5
129	八代市	泉町柿迫	一渡瀬B	4	0	県道	一部概成	無	有	B	110
130	八代市	泉町柿迫	花の尾	15	0	県道	未成	無	有	A	82
131	八代市	泉町柿迫	岩奥A	27	0	県道	一部概成	無	有	A	193
132	八代市	泉町柿迫	佐別当A	4	1	県道	一部概成	無	無	A	14
133	八代市	泉町柿迫	昌蒲谷C	2	0	市道	概成	無	有	B	577
134	八代市	泉町柿迫	上鶴	6		県	一部概成	無	水かん	B	46
135	八代市	泉町柿迫	深瀬B	1	3	県道	一部概成	無	有	A	29
136	八代市	泉町柿迫	二重B	44	1	県道	一部概成	無	有	A	58
137	八代市	泉町柿迫	日添	3	0	県市	概成	有	有	C	98
138	八代市	泉町柿迫	日奈谷	16	0	県道	一部概成	有	有	A	173
139	八代市	泉町柿迫	白岩戸	43	0	県市林	一部概成	無	有	A	172
140	八代市	泉町柿迫	白山A	24	0	県道	概成	有	有	B	87
141	八代市	泉町柿迫	板木A	17	1	県道	概成	無	有	A	310
142	八代市	泉町久連子	日添A	32	1	市道	未成	無	有	A	1161
143	八代市	泉町栗木	下赤根	20	2	県道・市道	一部概成	無	有	A	37
144	八代市	泉町栗木	古河A	20	0	県道・市道	一部概成	無	有	A	61
145	八代市	泉町栗木	古河E	20	0	県道	未着手	無	無	A	16
146	八代市	泉町栗木	古河F	10	0	県道・市道	未着手	無	有	A	33
147	八代市	泉町栗木	深谷A	35	1	市道	一部概成	無	無	A	72
148	八代市	泉町栗木	赤根	16	0	県道	未着手	無	無	A	26
149	八代市	泉町栗木	南川内	21	0	市道	概成	無	有	B	287
150	八代市	泉町栗木	日当谷	53	1	市道	未着手	有	有	A	31
151	八代市	泉町仁田尾	黒原	5	0	国市	未着手	無	有	B	55
152	八代市	泉町仁田尾	黒原B	9	0	市道	概成	無	有	C	10
153	八代市	泉町仁田尾	仁田尾B	3	0	市道	一部概成	無	有	B	83
154	八代市	泉町仁田尾	仁田尾C	5	0		未着手	無	有	A	276
155	八代市	泉町椎原	椎原A	4	0	国道	一部概成	無	無	B	79
156	八代市	泉町椎原	椎原B		0	県道	一部概成	無	有	B	65
157	八代市	泉町椎原	椎原C		0	県道市道林道	一部概成	無	有	B	212
158	八代市	泉町葉木	下屋敷A	3	0	県林	未成	無	有	B	74
159	八代市	泉町葉木	仁田尾A	3	1	国道	未着手	無	有	A	490
160	八代市	泉町葉木	葉木E	15	0	市道	一部概成	無	有	A	356
161	八代市	泉町葉木	葉木G	24	0	市道	概成	無	有	B	21
162	八代市	泉町葉木	葉木H		1	林道	一部概成	無	有	A	73
163	八代市	泉町縦木	縦木B		0	市道	一部概成	無	有	B	67
164	八代市	泉町縦木	縦木D	3	0	市道	未成	無	有	B	179
165	八代市	泉町縦木	縦木G	3	0	県道	概成	無	有	C	38
166	八代市	泉町縦木	縦木I		0	県道	一部概成	無	有	C	11
167	八代市	泉町縦木	縦木K	1	0	県市	一部概成	無	有	B	403
168	八代市	泉町縦木	縦木L	5	0	県市	一部概成	無	有	A	15
合計	168			5,362	47						12,360

土砂災害警戒区域指定地区と警戒避難体制

平成19年3月28日 熊本県告示第291号

No	土砂災害警戒区域の箇所名	所在地	種類	特別警戒	校区名	指定区域情報連絡責任者	避難場所
1	岡谷川第二-1	岡町谷川	土石流	有	龍峯	龍峯出張所長(39-0001)	龍峯コミュニティセンター
2	岡谷川第二-2	岡町谷川	土石流	有			
3	大谷川	興善寺	土石流	有			
4	権現川	川田町東	土石流	有			
5	迫谷川	川田町東	土石流	有			
6	迫谷川第二-1	川田町西	土石流	有			
7	関の谷川第三(1)	川田町東	土石流	有			
8	関の谷川第三(2)	川田町東	土石流	有			
9	関の谷川第四	川田町東	土石流	有			
10	中谷川第二	川田町東	土石流	有			
11	迫谷川第二-2	上片	土石流	有	太田郷	太田郷出張所長(32-4995) 八代市消防団八代方面隊 第5分団長	太田郷コミュニティセンター
12	迫谷川第三	東片	土石流	有			
13	敷川内第二	敷川内	土石流	有	金剛	金剛出張所長(32-3981)	金剛コミュニティセンター
14	敷川内第三	敷川内	土石流	有			
15	敷川内第四	敷川内	土石流	有			
16	敷川内第五	敷川内	土石流	有			
17	迫川	敷川内	土石流	有			
18	敷川内第一-1	敷川内	土石流	有			
19	敷川内第一-2	敷川内	土石流	有			
20	敷川内第一-3	敷川内	土石流	有			
21	一つ谷川	敷川内	土石流	有			
22	一つ谷川第二	敷川内	土石流	無			
23	大坪川(1)-1	日奈久大坪	土石流	有	日奈久	日奈久出張所長(38-0614)	日奈久コミュニティセンター
24	大坪川(1)-2	日奈久大坪	土石流	有			
25	大坪川(2)-1	日奈久大坪	土石流	有			
26	大坪川(2)-2	日奈久大坪	土石流	無			
27	大坪川(2)-3	日奈久大坪	土石流	有			
28	桑鶴川第一-1	日奈久大坪	土石流	有			
29	桑鶴川第一-2	日奈久大坪	土石流	有			
30	桑鶴川第三	日奈久大坪	土石流	有			
31	田ノ川内川	日奈久新田	土石流	有			
32	竹之内川	日奈久竹之内	土石流	有			
33	汐鶴川(1)	日奈久塩南	土石流	無			
34	汐鶴川(2)	日奈久塩南	土石流	有			
35	汐鶴川第二	日奈久塩北	土石流	有			
36	多々良川	日奈久塩南	土石流	無			
37	湯の迫川	日奈久中	土石流	有			
38	中西川	日奈久上西	土石流	有			
39	下塩屋川	日奈久下西	土石流	有			
40	下塩屋川第二	日奈久下西	土石流	有			
41	下塩屋川第三	日奈久下西	土石流	有			
42	馬越川第三	日奈久馬越	土石流	有			
43	馬越川(2)-1	日奈久馬越	土石流	有			
44	馬越川(2)-2	日奈久馬越	土石流	有			
45	馬越川(2)-3	日奈久馬越	土石流	有			
46	馬越川(2)-4	日奈久馬越	土石流	有			

平成19年3月28日 熊本県告示第291号

No	土砂災害警戒区域の箇所名	所在地	種類	特別警戒	校区名	指定区域情報連絡責任者	避難場所
47	北白島川	二見洲口	土石流	有	二見	二見出張所長(38-9222) 八代市消防団八代方面隊 第28分団長	二見コミュニティセンター
48	白島川	二見洲口	土石流	有			
49	白島川第二	二見洲口	土石流	有			
50	新谷川	二見洲口	土石流	無			
51	船津谷川第一(1)	二見洲口	土石流	無			
52	船津谷川第二	二見洲口	土石流	無			
53	船津谷川第一(2)	二見洲口	土石流	無			
54	洲口川	二見洲口	土石流	無			
55	洲口川第二	二見洲口	土石流	無			
56	洲口川第三	二見洲口	土石流	無			
57	才野谷川	二見洲口	土石流	有			
58	川東(A)	川田町東	急傾斜地の崩壊	有	龍峯	龍峯出張所長(39-0001) 八代市消防団八代方面隊 第31分団長	龍峯コミュニティセンター
59	上片町C	上片	急傾斜地の崩壊	有	太田郷	太田郷出張所長(32-4995) 八代市消防団八代方面隊 第5分団長	太田郷コミュニティセンター
60	上片町大平	上片	急傾斜地の崩壊	有			
61	上片町D	上片	急傾斜地の崩壊	有			
62	古麓町10-1	古麓	急傾斜地の崩壊	有	宮地	宮地出張所長(32-2511) 八代市消防団八代方面隊 第22分団長	宮地コミュニティセンター
63	古麓町10-2	古麓	急傾斜地の崩壊	有			
64	古麓町10-3	古麓	急傾斜地の崩壊	有			
65	古麓町10-4	古麓	急傾斜地の崩壊	有			

平成20年3月26日 熊本県告示第230号

No	土砂災害警戒区域の箇所名	所在地	種類	特別警戒	校区名	指定区域情報連絡責任者	避難場所
66	川原川	東町	土石流	有	宮地	宮地出張所長(32-2511) 八代市消防団八代方面隊 第23分団長	宮地コミュニティセンター
67	坂谷川	東町	土石流	有			
68	瀬戸石川	東町	土石流	有			
69	猫谷川第二	東町	土石流	有			
70	猫谷川第三	東町	土石流	有			
71	川原川第二-1	東町	土石流	有			
72	川原川第二-2	東町	土石流	有			
73	瀬戸石川第二	東町	土石流	有			
74	中宮谷川	東町	土石流	有			
75	川床谷川第二	東町	土石流	有			
76	瀬戸石川第三	東町	土石流	有			
77	追分谷川	東町	土石流	有			
78	川原川第三	東町	土石流	有			
79	川原川第四	東町	土石流	有			
80	川床谷川第三	妙見町	土石流	有	太田郷	太田郷出張所長(32-4995) 八代市消防団八代方面隊 第5分団長	太田郷コミュニティセンター
81	川床谷川第四	妙見町	土石流	有			
82	川床谷川第五	妙見町	土石流	有			
83	観音谷川	妙見町	土石流	有	二見	二見出張所長(38-9222) 八代市消防団八代方面隊 第29分団長	二見コミュニティセンター
84	中谷川第三	上片町	土石流	有			
85	大平谷川第六	二見赤松町	土石流	有			
86	小藪川第一	二見赤松町	土石流	無			
87	越猪谷川第一-1	二見赤松町	土石流	有			
88	越猪谷川第一-2	二見赤松町	土石流	有			
89	越猪谷川第一-3	二見赤松町	土石流	有			
90	大平谷川第二	二見赤松町	土石流	有			
91	大平谷川第七	二見赤松町	土石流	有			

平成20年3月26日 熊本県告示第230号

No	土砂災害警戒区域の箇所名	所在地	種類	特別警戒	校区名	指定区域情報連絡責任者	避難場所
92	小藪谷川第二	二見赤松町	土石流	無	二見	二見出張所長(38-9222) 八代市消防団八代方面隊 第29分団長	二見コミュニティセンター
93	小藪谷川第三	二見赤松町	土石流	有			
94	小藪谷川第四	二見赤松町	土石流	無			
95	越猪谷川第二	二見赤松町	土石流	有			
96	鷹河内第一	二見赤松町	土石流	有			
97	鷹河内第二	二見赤松町	土石流	有			
98	赤松太郎谷川第二	二見赤松町	土石流	有			
99	赤松太郎川-1	二見赤松町	土石流	有			
100	赤松太郎川-2	二見赤松町	土石流	有			
101	大平谷川	二見赤松町	土石流	有			
102	井川尻川	二見赤松町	土石流	有			
103	大平谷川第三	二見赤松町	土石流	有			
104	大平谷川第四	二見赤松町	土石流	有			
105	大平谷川第五	二見赤松町	土石流	無			
106	赤松川第三-1	二見赤松町	土石流	有			
107	赤松川第三-2	二見赤松町	土石流	有			
108	赤松川第三-3	二見赤松町	土石流	有			
109	赤松川第二	二見赤松町	土石流	有			

平成21年3月27日 熊本県告示第277号

No	土砂災害警戒区域の箇所名	所在地	種類	特別警戒	校区名	指定区域情報連絡責任者	避難場所
110	岡中谷川	岡町中	土石流	有	龍峯	龍峰出張所長(39-0001) 八代市消防団八代方面隊 第31分団長	龍峯コミュニティセンター
111	みせんじょ川	岡町中	土石流	有			
112	岡谷川第三	岡町中	土石流	有			
113	岡谷川	岡町谷川	土石流	有			
114	弥勒川第二	岡町	土石流	有			
115	馬場ノ谷川	興善寺町	土石流	有			
116	稲荷ノ谷川	興善寺町	土石流	有			
117	関の谷川	興善寺町	土石流	有			
118	関の谷川第二	興善寺町	土石流	有			
119	妙見川	妙見町	土石流	有	宮地	宮地出張所長(32-2511) 八代市消防団八代方面隊 第21分団長	宮地コミュニティセンター
120	中谷川-1	妙見町中宮	土石流	有			
121	中谷川-2	妙見町中宮	土石流	有			
122	中谷川-3	妙見町中宮	土石流	有			
123	新城谷川-1	古麓町寺領	土石流	有			
124	新城谷川-2	古麓町寺領	土石流	有			
125	蔵屋敷谷川	古麓町寺領	土石流	有			
126	第一新城川	古麓町寺領	土石流	有			
127	水無川	古麓町寺領	土石流	有			
128	古麓川第二	古麓町上り山	土石流	有			
129	古麓川第三	古麓町上り山	土石流	有			
130	古麓川第四	古麓町上り山	土石流	有			
131	古麓川-1	古麓町上り山	土石流	有			
132	古麓川-2	古麓町上り山	土石流	有			
133	古麓川-3	古麓町上り山	土石流	有			
134	古麓川-4	古麓町上り山	土石流	有			
135	壺焼谷川第一	奈良木町	土石流	有	高田	高田出張所長(32-2451) 八代市消防団八代方面隊 第14分団長	高田コミュニティセンター
136	壺焼谷川第二	奈良木町	土石流	有			
137	阿部谷川	平山新町	土石流	有			
138	殿谷川	平山新町	土石流	無			
139	西下山川	平山新町	土石流	有			
						高田出張所長(32-2451) 八代市消防団八代方面隊 第15分団長	

平成21年3月27日 熊本県告示第277号

No	土砂災害警戒区域の箇所名	所在地	種類	特別警戒	校区名	指定区域情報連絡責任者	避難場所
140	殿谷川第三	平山新町	土石流	有	高田	高田出張所長(32-2451)	高田コミュニティセンター
141	殿谷川第五	平山新町	土石流	有		八代市消防団八代方面隊	
142	茶碗焼川-1	平山新町	土石流	有		第15分団長	
143	茶碗焼川-2	平山新町	土石流	有			
144	山下川	日奈久山下町	土石流	有	日奈久	日奈久出張所長(38-0614)	日奈久コミュニティセンター
145	山下川第二	日奈久山下町	土石流	有		八代市消防団八代方面隊	
146	山下川第三	日奈久山下町	土石流	有		第24分団長	
147	山下川第四	日奈久山下町	土石流	有		日奈久出張所長(38-0614)	
148	馬越川(1)	日奈久馬越町	土石流	有			
149	古里川	日奈久馬越町	土石流	有		八代市消防団八代方面隊	
						第26分団長	
150	新免川	二見本町	土石流	無	二見	二見出張所長(38-9222)	二見コミュニティセンター
						八代市消防団八代方面隊	
						第29分団長	
151	下大野川(1)	二見下大野町	土石流	有		二見出張所長(38-9222)	
152	萩尾川	二見下大野町	土石流	有			
153	萩尾川第二	二見下大野町	土石流	有			
154	萩尾川第三	二見下大野町	土石流	有			
155	萩尾川第四-1	二見下大野町	土石流	有			
156	萩尾川第四-2	二見下大野町	土石流	有			
157	山の口川	二見下大野町	土石流	有			
158	小屋河内川第二	二見下大野町	土石流	有		八代市消防団八代方面隊	
159	内野川	二見野田崎町	土石流	有		第30分団長	
160	道の平谷川第二	二見野田崎町	土石流	有			
161	道の平谷川第三	二見野田崎町	土石流	無			
162	道の平谷川	二見野田崎町	土石流	無			
163	下大野川(2)-1	二見野田崎町	土石流	無			
164	下大野川(2)-2	二見野田崎町	土石流	有			
165	下大野川(2)-3	二見野田崎町	土石流	有			
166	古麓町5-1	古麓町	急傾斜地の崩壊	有	宮地	宮地出張所長(32-2511)	宮地コミュニティセンター
167	古麓町5-2	古麓町	急傾斜地の崩壊	有		八代市消防団八代方面隊	
168	古麓町5-3	古麓町	急傾斜地の崩壊	有		第22分団長	
169	古麓町5-4	古麓町	急傾斜地の崩壊	有			
170	山下B	古麓町	急傾斜地の崩壊	有			
171	古麓町2	古麓町	急傾斜地の崩壊	有			
172	古麓町8	古麓町	急傾斜地の崩壊	有			
173	古麓町9	古麓町	急傾斜地の崩壊	有			
174	古麓町14	古麓町	急傾斜地の崩壊	有			
175	古麓町13(2)	古麓町	急傾斜地の崩壊	有			

No	土砂災害警戒区域の箇所名	所在地	種類	特別警戒	校区名	指定区域情報連絡責任者	避難場所
176	日奈久大坪町4	日奈久大坪町	急傾斜地の崩壊	有	日奈久	日奈久出張所長(38-0614) 八代市消防団八代方面隊 第24分団長	日奈久コミュニティセンター
177	日奈久大坪町2	日奈久大坪町	急傾斜地の崩壊	有			
178	日奈久大坪町3	日奈久大坪町	急傾斜地の崩壊	有			
179	日奈久大坪町6	日奈久大坪町	急傾斜地の崩壊	有			
180	日奈久大坪町A	日奈久大坪町	急傾斜地の崩壊	有			
181	日奈久大坪町B-1	日奈久大坪町	急傾斜地の崩壊	有			
182	日奈久大坪町B-2	日奈久大坪町	急傾斜地の崩壊	有			
183	日奈久大坪町B-3	日奈久大坪町	急傾斜地の崩壊	有			
184	日奈久新田町1	日奈久新田町	急傾斜地の崩壊	有			
185	日奈久新田町2	日奈久新田町	急傾斜地の崩壊	有			
186	日奈久山下町1	日奈久新田町 日奈久山下町	急傾斜地の崩壊	有			
187	日奈久山下町2	日奈久山下町	急傾斜地の崩壊	有			
188	日奈久山下町3	日奈久山下町	急傾斜地の崩壊	有			
189	日奈久竹之内町3	日奈久山下町 日奈久竹之内町	急傾斜地の崩壊	有			
190	野添-1	日奈久竹之内町 日奈久塩北町	急傾斜地の崩壊	有			
191	日奈久竹之内町1	日奈久竹之内町 日奈久塩北町	急傾斜地の崩壊	有			
192	日奈久竹之内町2	日奈久竹之内町	急傾斜地の崩壊	有			
193	野添-2	日奈久塩北町	急傾斜地の崩壊	有			
194	野添-3	日奈久塩北町	急傾斜地の崩壊	有			
195	日奈久塩南町1-1	日奈久塩北町	急傾斜地の崩壊	有			
196	日奈久塩南町1-2	日奈久塩北町	急傾斜地の崩壊	有			
197	野添-2	日奈久塩南町	急傾斜地の崩壊	有			
198	野添-3	日奈久塩南町	急傾斜地の崩壊	有			
199	東町-1	日奈久塩南町 日奈久浜町 日奈久東町	急傾斜地の崩壊	有			
200	日奈久塩南町3-1	日奈久塩南町	急傾斜地の崩壊	有			
201	日奈久塩南町3-2	日奈久塩南町	急傾斜地の崩壊	有			
202	日奈久塩南町6	日奈久塩南町	急傾斜地の崩壊	有			
203	東町-2	日奈久浜町 日奈久東町 日奈久中町	急傾斜地の崩壊	有			
204	堂山西町-1	日奈久中町	急傾斜地の崩壊	有			
205	堂山西町-2	日奈久中町	急傾斜地の崩壊	有			
206	堂山西町-3	日奈久中町	急傾斜地の崩壊	有			
207	日奈久温泉迫2	日奈久中町	急傾斜地の崩壊	有			
208	山道	日奈久下西町	急傾斜地の崩壊	有			
209	東町-3	日奈久中町	急傾斜地の崩壊	有			
210	西町	日奈久上西町 日奈久中西町 日奈久下西町	急傾斜地の崩壊	有			
211	堂山西町-1	日奈久上西町	急傾斜地の崩壊	有			
212	堂山西町-2	日奈久上西町	急傾斜地の崩壊	有			
213	堂山西町-3	日奈久上西町	急傾斜地の崩壊	有			
214	堂山西町-3	日奈久中西町	急傾斜地の崩壊	有			
215	山道	日奈久下西町	急傾斜地の崩壊	有			
216	白島A	日奈久馬越町	急傾斜地の崩壊	有			
217	日奈久馬越町1	日奈久馬越町	急傾斜地の崩壊	有			
218	日奈久馬越町2	日奈久馬越町	急傾斜地の崩壊	有			
219	日奈久馬越町3	日奈久馬越町	急傾斜地の崩壊	有			

No	土砂災害警戒区域の箇所名	所在地	種類	特別警戒	校区名	指定区域情報連絡責任者	避難場所
220	白島2	二見洲口町	急傾斜地の崩壊	有	二見	二見出張所長(38-9222) 八代市消防団八代方面隊 第28分団長	二見コミュニティセンター
221	白島B-1	二見洲口町	急傾斜地の崩壊	有			
222	白島B-2	二見洲口町	急傾斜地の崩壊	有			
223	白島B-3	二見洲口町	急傾斜地の崩壊	有			
224	白島1	二見洲口町	急傾斜地の崩壊	有			
225	洲口-1	二見洲口町	急傾斜地の崩壊	有			
226	洲口-2	二見洲口町	急傾斜地の崩壊	有			
227	白島3	二見洲口町	急傾斜地の崩壊	有			
228	船津	二見洲口町	急傾斜地の崩壊	有			
229	才野2	二見洲口町	急傾斜地の崩壊	有			
230	赤松-1	二見赤松町	急傾斜地の崩壊	有		二見出張所長(38-9222) 八代市消防団八代方面隊 第29分団長	
231	赤松-2	二見赤松町	急傾斜地の崩壊	有			
232	赤松-3	二見赤松町	急傾斜地の崩壊	有			
233	大平	二見赤松町	急傾斜地の崩壊	有			
234	越猪-1	二見赤松町	急傾斜地の崩壊	有			
235	越猪-2	二見赤松町	急傾斜地の崩壊	有			
236	越猪-3	二見赤松町	急傾斜地の崩壊	有			
237	小藪	二見赤松町	急傾斜地の崩壊	有			
238	赤松A	二見赤松町	急傾斜地の崩壊	有			
239	鷹河内1-1	二見赤松町	急傾斜地の崩壊	有			
240	鷹河内1-2	二見赤松町	急傾斜地の崩壊	有		二見出張所長(38-9222) 八代市消防団八代方面隊 第30分団長	
241	鷹河内2	二見赤松町	急傾斜地の崩壊	有			
242	小藪B	二見赤松町	急傾斜地の崩壊	有			
243	東-1	二見下大野町	急傾斜地の崩壊	有			
244	東-2	二見下大野町	急傾斜地の崩壊	有			
245	東-3	二見下大野町	急傾斜地の崩壊	有			
246	道の平-1	二見野田崎町	急傾斜地の崩壊				
247	道の平-2	二見野田崎町	急傾斜地の崩壊				
248	道の平-3	二見野田崎町	急傾斜地の崩壊				
249	道の平-4	二見野田崎町	急傾斜地の崩壊				
250	内野-1	二見野田崎町	急傾斜地の崩壊				
251	内野-2	二見野田崎町	急傾斜地の崩壊				
252	平野	二見野田崎町	急傾斜地の崩壊				
253	田子崎-1	二見野田崎町	急傾斜地の崩壊				
254	田子崎-2	二見野田崎町	急傾斜地の崩壊				
255	田子崎A	二見野田崎町	急傾斜地の崩壊				

平成24年3月23日 熊本県告示第322号

No	土砂災害警戒区域の箇所名	所在地	種類	特別警戒	校区名	指定区域情報連絡責任者	避難場所
256	上片町B	上片町、東片町	急傾斜地の崩壊	有	太田郷	太田郷出張所長(32-4995) 八代市消防団八代方面隊 第5分団長	太田郷コミュニティセンター
257	上片町C	上片町、東片町	急傾斜地の崩壊	有			
258	大島町(A)-1	大島町	急傾斜地の崩壊	有	松高	松高コミュニティセンター(34-8801) 八代市消防団八代方面隊 第11分団長	大島石灰事務所
259	大島町(A)-2	大島町	急傾斜地の崩壊	有			
260	大島町(A)-3	大島町	急傾斜地の崩壊	有			
261	大島町(A)-4	大島町	急傾斜地の崩壊	有			
262	大島(B)	大島町	急傾斜地の崩壊	有			
263	築延八番割	高島町	急傾斜地の崩壊	有		松高コミュニティセンター(34-8801) 八代市消防団八代方面隊 第10分団長	松高コミュニティセンター
264	高島町-1	高島町	急傾斜地の崩壊	有			
265	高島町-2	高島町	急傾斜地の崩壊	有			
266	高島町-3	高島町	急傾斜地の崩壊	有			
267	高島町-4	高島町	急傾斜地の崩壊	有			
268	奈良木町	豊原上町	急傾斜地の崩壊	有	高田	高田出張所長(32-2451) 八代市消防団八代方面隊 第14分団長	高田コミュニティセンター
269	敷川内町2-1	平山新町	急傾斜地の崩壊	有			
270	敷川内町2-2	平山新町	急傾斜地の崩壊	有		高田出張所長(32-2451) 八代市消防団八代方面隊 第15分団長	
271	西平山	平山新町	急傾斜地の崩壊	有			
272	敷川内町3	平山新町	急傾斜地の崩壊	有			
273	敷川内町4	平山新町	急傾斜地の崩壊	有			
274	舟河内	平山新町	急傾斜地の崩壊	有			
275	敷川内町2-1	敷川内町	急傾斜地の崩壊	有			
276	敷川内町2-2	敷川内町	急傾斜地の崩壊	有			
277	天神-1	敷川内町	急傾斜地の崩壊	有			
278	天神-2	敷川内町	急傾斜地の崩壊	有			
279	天神-3	敷川内町	急傾斜地の崩壊	有			
280	丸山-1	敷川内町	急傾斜地の崩壊	有			
281	丸山-2	敷川内町	急傾斜地の崩壊	有			
282	敷川内町1	敷川内町	急傾斜地の崩壊	有			
283	敷川内町5	敷川内町	急傾斜地の崩壊	有			
284	丸山2	敷川内町	急傾斜地の崩壊	有			
285	日奈久大坪町C-1	敷川内町	急傾斜地の崩壊	有	金剛出張所長(32-3981) 八代市消防団八代方面隊 第18分団長		
286	鼠蔵	鼠蔵町	急傾斜地の崩壊	有			
287	小島辺-1	鼠蔵町	急傾斜地の崩壊	有			
288	小島辺-2	鼠蔵町	急傾斜地の崩壊	有			
289	鼠蔵町1	鼠蔵町	急傾斜地の崩壊	有			
290	鼠蔵町2	鼠蔵町	急傾斜地の崩壊	有			
291	鼠蔵町2	鼠蔵町	急傾斜地の崩壊	有	郡築	郡築出張所長(37-0328) 八代市消防団八代方面隊 第19分団長	郡築コミュニティセンター
292	築延八番割	郡築三番町	急傾斜地の崩壊	有			
293	古麓町7-1	妙見町	急傾斜地の崩壊	有	宮地	宮地出張所長(32-2511)	宮地コミュニティセンター
294	古麓町7-2	妙見町	急傾斜地の崩壊	有			
295	古麓町11	妙見町	急傾斜地の崩壊	有		八代市消防団八代方面隊 第21分団長	
296	山下	妙見町	急傾斜地の崩壊	有			
297	古麓町6-1	妙見町	急傾斜地の崩壊	有			
298	妙見町	妙見町	急傾斜地の崩壊	有			
299	古麓町12	妙見町	急傾斜地の崩壊	有			
300	古麓町13-1	古麓町	急傾斜地の崩壊	有	宮地出張所長(32-2511) 八代市消防団八代方面隊 第22分団長	宮地コミュニティセンター 宮地東コミュニティセンター	

No	土砂災害警戒区域の箇所名	所在地	種類	特別警戒	校区名	指定区域情報連絡責任者	避難場所
301	古麓町13-2	古麓町	急傾斜地の崩壊	有	宮地	宮地出張所長(32-2511) 八代市消防団八代方面隊 第22分団長	宮地コミュニティセンター 宮地東コミュニティセンター
302	古麓町3	古麓町	急傾斜地の崩壊	有			
303	古麓町4-1	古麓町	急傾斜地の崩壊	有			
304	古麓町4-2	古麓町	急傾斜地の崩壊	有			
305	古麓町6-2	古麓町	急傾斜地の崩壊	有			
306	上り山	古麓町	急傾斜地の崩壊	有			
307	川床(A)-1	東町	急傾斜地の崩壊	有		宮地出張所長(32-2511) 八代市消防団八代方面隊 第23分団長	
308	川床(A)-2	東町	急傾斜地の崩壊	有			
309	川原	東町	急傾斜地の崩壊	有			
310	瀬戸石	東町	急傾斜地の崩壊	有			
311	朴の木	東町	急傾斜地の崩壊	有			
312	年の神-1	東町	急傾斜地の崩壊	有			
313	年の神-2	東町	急傾斜地の崩壊	有			
314	年の神-3	東町	急傾斜地の崩壊	有			
315	年の神-4	東町	急傾斜地の崩壊	有			
316	年の神-5	東町	急傾斜地の崩壊	有			
317	年の神-6	東町	急傾斜地の崩壊	無			
318	川床(B)	東町	急傾斜地の崩壊	有			
319	坂谷-1	東町	急傾斜地の崩壊	有			
320	坂谷-2	東町	急傾斜地の崩壊	有			
321	坂谷-3	東町	急傾斜地の崩壊	有			
322	坂谷-4	東町	急傾斜地の崩壊	有			
323	坂谷-5	東町	急傾斜地の崩壊	有			
324	坂谷-6	東町	急傾斜地の崩壊	有			
325	瀬戸石B	東町	急傾斜地の崩壊	有			
326	日奈久大坪町1	日奈久大坪町	急傾斜地の崩壊	有	日奈久	日奈久出張所長(38-0614) 八代市消防団八代方面隊 第24分団長	日奈久コミュニティセンター
327	日奈久大坪町C-1	日奈久大坪町	急傾斜地の崩壊	有			
328	日奈久大坪町C-2	日奈久大坪町	急傾斜地の崩壊	有	龍峯	龍峯出張所長(39-0001) 八代市消防団八代方面隊 第31分団長	龍峯コミュニティセンター
329	川東(B)-1	川田町東	急傾斜地の崩壊	有			
330	川東(B)-2	川田町東	急傾斜地の崩壊	有			
331	川上-1	川田町東	急傾斜地の崩壊	有			
332	川上-2	川田町東	急傾斜地の崩壊	有			
333	川東(C)	川田町東	急傾斜地の崩壊	有			
334	佃	川田町西	急傾斜地の崩壊	有			

No	土砂災害警戒区域の箇所名	所在地	種類	特別警戒	校区名	指定区域情報連絡責任者	避難場所			
335	本屋敷谷川	泉町下岳	土石流	有	泉	八代市泉支所(67-2111) 八代市消防団泉方面隊	泉コミュニティセンター 泉第八小学校			
336	竹の迫谷川	泉町下岳	土石流	有						
337	白木平谷川	泉町下岳	土石流	有						
338	寺原谷川	泉町下岳	土石流	無						
339	肥賀志谷川	泉町下岳	土石流	有						
340	松の原川第二	泉町下岳	土石流	有						
341	古屋敷川第一	泉町下岳	土石流	有						
342	古屋敷川第二	泉町下岳	土石流	有						
343	植木谷川	泉町下岳	土石流	有						
344	前平谷川	泉町下岳	土石流	有						
345	かななぎ谷川-1	泉町下岳	土石流	有						
346	かななぎ谷川-2	泉町下岳	土石流	有						
347	かななぎ谷川-3	泉町下岳	土石流	無						
348	土ノ谷川	泉町下岳	土石流	有						
349	和小路谷川	泉町下岳	土石流	有						
350	おだかな谷川	泉町下岳	土石流	有						
351	広平川	泉町下岳	土石流	無						
352	大山川第一	泉町下岳	土石流	有						
353	竹の迫川第二	泉町下岳	土石流	有						
354	下岳谷川	泉町下岳	土石流	有						
355	松の原谷川	泉町下岳	土石流	有						
356	井櫃谷川	泉町下岳	土石流	無						
357	井川ノ上谷川	泉町下岳	土石流	無						
358	和小路川第二	泉町下岳	土石流	有						
359	大山川第二	泉町下岳	土石流	有						
360	麻生野谷川	泉町下岳	土石流	有						
361	白岩戸谷川	泉町柿迫	土石流	有						
362	白木平-1	泉町下岳	急傾斜地の崩壊	有				泉	八代市泉支所(67-2111) 八代市消防団泉方面隊	泉コミュニティセンター 泉第八小学校
363	白木平-2	泉町下岳	急傾斜地の崩壊	有						
364	白木平-3	泉町下岳	急傾斜地の崩壊	有						
365	本屋敷-1	泉町下岳	急傾斜地の崩壊	有						
366	本屋敷-2	泉町下岳	急傾斜地の崩壊	有						
367	本屋敷-3	泉町下岳	急傾斜地の崩壊	有						
368	本屋敷-4	泉町下岳	急傾斜地の崩壊	有						
369	土生	泉町下岳	急傾斜地の崩壊	有						
370	宮の崎	泉町下岳	急傾斜地の崩壊	有						
371	和小路	泉町下岳	急傾斜地の崩壊	有						
372	和小路2	泉町下岳	急傾斜地の崩壊	有						
373	井櫃	泉町下岳	急傾斜地の崩壊	有						
374	沢無田B	泉町下岳	急傾斜地の崩壊	有						
375	古屋敷	泉町下岳	急傾斜地の崩壊	有						
376	松の原	泉町下岳	急傾斜地の崩壊	有						
377	犬山	泉町下岳	急傾斜地の崩壊	有						
378	広平-1	泉町下岳	急傾斜地の崩壊	有						
379	広平-2	泉町下岳	急傾斜地の崩壊	有						
380	広平-3	泉町下岳	急傾斜地の崩壊	有						
381	大道A	泉町下岳	急傾斜地の崩壊	有						
382	大道B	泉町下岳	急傾斜地の崩壊	有						
383	麻生野	泉町下岳	急傾斜地の崩壊	有						
384	本屋敷2	泉町下岳	急傾斜地の崩壊	有						
385	尾園	泉町下岳	急傾斜地の崩壊	有						
386	中尾A	泉町下岳	急傾斜地の崩壊	有						

No	土砂災害警戒区域の箇所名	所在地	種類	特別警戒	校区名	指定区域情報連絡責任者	避難場所
387	中尾 B	泉町下岳	急傾斜地の崩壊	有	泉	八代市泉支所(67-2111) 八代市消防団泉方面隊	泉コミュニティセンター 泉第八小学校
388	中尾 C-1	泉町下岳	急傾斜地の崩壊	有			
389	中尾 C-2	泉町下岳	急傾斜地の崩壊	有			
390	中尾 D	泉町下岳	急傾斜地の崩壊	有			
391	定野	泉町下岳	急傾斜地の崩壊	有			
392	沢無田 A	泉町下岳	急傾斜地の崩壊	有			
393	古屋敷 B-1	泉町下岳	急傾斜地の崩壊	有			
394	古屋敷 B-2	泉町下岳	急傾斜地の崩壊	有			
395	古屋敷 B-3	泉町下岳	急傾斜地の崩壊	有			
396	広平 A	泉町下岳	急傾斜地の崩壊	有			
397	白岩戸 B	泉町柿迫	急傾斜地の崩壊	有			

平成24年11月2日 熊本県告示第1165号

No	土砂災害警戒区域の箇所名	所在地	種類	特別警戒	校区名	指定区域情報連絡責任者	避難場所
398	古田川	坂本町西部い	土石流	有	坂本	八代市坂本支所(45-2211) 八代市消防団坂本方面隊	今泉地区 公民館
399	小川谷川	坂本町西部い	土石流	有			
400	中の切谷川	坂本町西部い	土石流	無			
401	西部川	坂本町西部い	土石流	有			
402	袈裟堂川第四	坂本町西部い 坂本町西部は	土石流	無			
403	横石川	坂本町西部は	土石流	有			
404	袈裟堂川第一	坂本町西部い 坂本町西部は	土石流	有			
405	シラワ谷川	坂本町西部い 坂本町西部は	土石流	有			
406	袈裟堂川第二	坂本町西部い	土石流	有			
407	袈裟堂川第三	坂本町西部い 坂本町西部は	土石流	有			
408	横石川第二	坂本町西部は	土石流	有			
409	川口谷	坂本町西部は	土石流	有			
410	上今泉谷川	坂本町西部ろ	土石流	無			
411	下今泉谷川	坂本町西部ろ	土石流	有			
412	原女木	坂本町西部ろ	急傾斜地の崩壊	有	坂本	八代市坂本支所(45-2211) 八代市消防団坂本方面隊	今泉地区 公民館
413	古田-1	坂本町西部い	急傾斜地の崩壊	有			
414	古田-2	坂本町西部い	急傾斜地の崩壊	有			
415	小川-1	坂本町西部い	急傾斜地の崩壊	有			
416	小川-2	坂本町西部い	急傾斜地の崩壊	有			
417	小川-3	坂本町西部い	急傾斜地の崩壊	有			
418	小川-4	坂本町西部い	急傾斜地の崩壊	有			
419	小川-5	坂本町西部い	急傾斜地の崩壊	有			
420	小川-6	坂本町西部い	急傾斜地の崩壊	有			
421	段-1	坂本町西部は	急傾斜地の崩壊	有			
422	段-2	坂本町西部は	急傾斜地の崩壊	有			
423	横石-1	坂本町西部は	急傾斜地の崩壊	有			
424	横石-2	坂本町西部は	急傾斜地の崩壊	有			
425	横石-3	坂本町西部は	急傾斜地の崩壊	有			
426	袈裟堂(A)	坂本町西部い	急傾斜地の崩壊	有			
427	川口	坂本町西部は	急傾斜地の崩壊	有			
428	川口 B	坂本町西部は	急傾斜地の崩壊	有			
429	下今泉	坂本町西部ろ	急傾斜地の崩壊	有			
430	今泉	坂本町西部ろ	急傾斜地の崩壊	有			
431	西部 A	坂本町西部は	急傾斜地の崩壊	有			

No	土砂災害警戒区域の箇所名	所在地	種類	特別警戒	校区名	指定区域情報連絡責任者	避難場所
432	西部B	坂本町西部い	急傾斜地の崩壊	有	坂本	八代市坂本支所(45-2211)	今泉地区 公民館
433	袈裟堂	坂本町西部い 坂本町西部は	急傾斜地の崩壊	有		八代市消防団坂本方面隊	

平成24年11月9日 熊本県告示第1193号

No	土砂災害警戒区域の箇所名	所在地	種類	特別警戒	校区名	指定区域情報連絡責任者	避難場所
434	下片岩川	坂本町坂本 坂本町中谷い	土石流	無	坂本	八代市坂本支所(45-2211) 八代市消防団坂本方面隊	さかもと青少年セ ンター分館 八竜小学校
435	坊ノ木場川第一	坂本町坂本	土石流	無			
436	迫川	坂本町坂本	土石流	無			
437	坂本川第一	坂本町坂本	土石流	無			
438	松崎川第一	坂本町坂本	土石流	有			
439	松崎川第二	坂本町坂本	土石流	有			
440	松崎川第三	坂本町坂本	土石流	有			
441	上片岩川第二	坂本町坂本	土石流	無			
442	上片岩川	坂本町坂本	土石流	有			
443	坊ノ木場川第二	坂本町坂本	土石流	無			
444	坂本川第二	坂本町坂本	土石流	有			
445	坂本橋谷第一	坂本町荒瀬	土石流	無			
446	坂本橋川第二	坂本町荒瀬	土石流	有			
447	松崎(B)-1	坂本町荒瀬	急傾斜地の崩壊	有			
448	松崎(B)-2	坂本町荒瀬	急傾斜地の崩壊	有			
449	坊の木場(B)	坂本町坂本	急傾斜地の崩壊	有			
450	油谷-1	坂本町坂本	急傾斜地の崩壊	有			
451	油谷-2	坂本町坂本	急傾斜地の崩壊	有			
452	油谷-3	坂本町坂本	急傾斜地の崩壊	有			
453	坊の木場(A)-1	坂本町坂本	急傾斜地の崩壊	有			
454	坊の木場(A)-2	坂本町坂本	急傾斜地の崩壊	有			
455	坊の木場(A)-3	坂本町坂本	急傾斜地の崩壊	有			
456	坊の木場(A)-4	坂本町坂本	急傾斜地の崩壊	有			
457	坊の木場(A)-5	坂本町坂本	急傾斜地の崩壊	有			
458	松崎-1	坂本町坂本	急傾斜地の崩壊	有			
459	松崎-2	坂本町坂本	急傾斜地の崩壊	有			
460	松崎-3	坂本町坂本	急傾斜地の崩壊	有			
461	松崎-4	坂本町坂本	急傾斜地の崩壊	有			
462	片岩(C)-1	坂本町中谷い	急傾斜地の崩壊	有			
463	片岩(C)-2	坂本町坂本 坂本町中谷い	急傾斜地の崩壊	有			
464	片岩(C)-3	坂本町坂本	急傾斜地の崩壊	有			
465	片岩(C)-4	坂本町坂本 坂本町中谷い	急傾斜地の崩壊	有			
466	片岩(C)-5	坂本町坂本 坂本町中谷い	急傾斜地の崩壊	有			
467	片岩(C)-6	坂本町坂本 坂本町中谷い	急傾斜地の崩壊	有			
468	片岩(C)-7	坂本町坂本	急傾斜地の崩壊	有			
469	片岩(C)-8	坂本町坂本	急傾斜地の崩壊	有			
470	片岩(C)-9	坂本町坂本	急傾斜地の崩壊	有			
471	片岩(C)-10	坂本町坂本	急傾斜地の崩壊	有			
472	坂本-1	坂本町坂本	急傾斜地の崩壊	有			
473	坂本-2	坂本町坂本	急傾斜地の崩壊	有			

No	土砂災害警戒区域の箇所名	所在地	種類	特別警戒	校区名	指定区域情報連絡責任者	避難場所
474	坂本-3	坂本町坂本	急傾斜地の崩壊	有	坂本	八代市坂本支所(45-2211) 八代市消防団坂本方面隊	さかもと青少年センター分館 八竜小学校
475	坂本-4	坂本町坂本	急傾斜地の崩壊	有			
476	坂本 A	坂本町坂本	急傾斜地の崩壊	有			

平成25年8月9日 熊本県告示第753号

No	土砂災害警戒区域の箇所名	所在地	種類	特別警戒	校区名	指定区域情報連絡責任者	避難場所
477	中鶴-1	坂本町鶴喰	急傾斜地の崩壊	有	坂本	八代市坂本支所(45-2211) 八代市消防団坂本方面隊	みんなの家(中津道)
478	鎌瀬-1	坂本町川嶽	急傾斜地の崩壊	有			
479	鎌瀬-2	坂本町川嶽	急傾斜地の崩壊	有			
480	鎌瀬-3	坂本町川嶽	急傾斜地の崩壊	有			
481	中鶴 B	坂本町鶴喰	急傾斜地の崩壊	有			
482	古城原	東陽町南	急傾斜地の崩壊	有	東陽	八代市東陽支所(65-2111) 八代市消防団東陽方面隊	八代市定住センター及び東陽交流センターせせらぎ
483	落合-1	泉町柿迫	急傾斜地の崩壊	有	泉	八代市泉支所(67-2111) 八代市消防団泉方面隊	泉コミュニティセンター 泉第八小学校
484	音川 C-1	泉町栗木	急傾斜地の崩壊	有			

平成26年3月25日 熊本県告示第252号

No	土砂災害警戒区域の箇所名	所在地	種類	特別警戒	校区名	指定区域情報連絡責任者	避難場所
485	小崎谷川	坂本町中谷い	土石流	有	坂本	八代市坂本支所(45-2211) 八代市消防団坂本方面隊	さかもと青少年センター分館 八竜小学校
486	与作谷川	坂本町中谷い	土石流	有			
487	堂出川	坂本町中谷い	土石流	有			
488	中谷川-1	坂本町中谷い	土石流	有			
489	中谷川-2	坂本町中谷い	土石流	有			
490	椎木川-1	坂本町中谷い	土石流	有			
491	椎木川-2	坂本町中谷い	土石流	有			
492	椎木川-3	坂本町中谷い	土石流	有			
493	椎木川第二	坂本町中谷い	土石流	有			
494	衣領川第二	坂本町中谷い	土石流	有			
495	小崎辻川	坂本町中谷い	土石流	無			
496	大林川	坂本町中谷い	土石流	有			
497	大谷	坂本町荒瀬	土石流	有			
498	上三川	坂本町荒瀬	土石流	有			
499	洪利川	坂本町荒瀬	土石流	有			
500	谷平谷	坂本町荒瀬	土石流	有			
501	山下谷川	坂本町荒瀬	土石流	有			
502	生名子川	坂本町中谷ろ	土石流	有			
503	中谷川口川	坂本町中谷い	土石流	有			
504	馬廻川第一	坂本町中谷い	土石流	有			
505	馬廻川第二	坂本町中谷い	土石流	有			
506	馬廻川第三	坂本町中谷い	土石流	有			
507	衣領谷川	坂本町中谷い	土石流	有			
508	椎木川第一	坂本町中谷い	土石流	有			
509	荒瀬谷川第一	坂本町荒瀬	土石流	有			
510	小鶴谷川	坂本町荒瀬	土石流	有			
511	下り谷川	坂本町荒瀬	土石流	有			

No	土砂災害警戒区域の箇所名	所在地	種類	特別警戒	校区名	指定区域情報連絡責任者	避難場所
512	渋利川第二	坂本町荒瀬	土石流	有		八代市消防団坂本方面隊	センター分館 八竜小学校
513	渋利川第一	坂本町荒瀬	土石流	有			
514	渋利谷川	坂本町荒瀬	土石流	有			
515	下代瀬川	坂本町中谷は	土石流	有			
516	瀬高谷川第一-1	坂本町中谷は	土石流	有			
517	瀬高谷川第一-2	坂本町中谷は	土石流	有			
518	瀬高川第二	坂本町中谷は	土石流	有			
519	生名子	坂本町中谷ろ	急傾斜地の崩壊	有			
520	瀬高-1	坂本町中谷は	急傾斜地の崩壊	有	坂本	八代市坂本支所(45-2211) 八代市消防団坂本方面隊	さかもと青少年センター分館 八竜小学校
521	瀬高-2	坂本町中谷は	急傾斜地の崩壊	無			
522	瀬高-3	坂本町中谷は	急傾斜地の崩壊	有			
523	渋利(A)-1	坂本町荒瀬	急傾斜地の崩壊	有			
524	渋利(A)-2	坂本町荒瀬	急傾斜地の崩壊	有			
525	渋利(B)	坂本町荒瀬	急傾斜地の崩壊	有			
526	下代瀬	坂本町中谷は	急傾斜地の崩壊	有			
527	馬廻-1	坂本町中谷い	急傾斜地の崩壊	有			
528	馬廻-2	坂本町中谷い	急傾斜地の崩壊	有			
529	馬廻-3	坂本町中谷い	急傾斜地の崩壊	有			
530	馬廻-4	坂本町中谷い	急傾斜地の崩壊	有			
531	馬廻-5	坂本町中谷い	急傾斜地の崩壊	有			
532	小崎(A)-1	坂本町中谷い	急傾斜地の崩壊	有			
533	小崎(A)-2	坂本町中谷い	急傾斜地の崩壊	有			
534	小崎(B)	坂本町中谷い	急傾斜地の崩壊	有			
535	大林-1	坂本町中谷い	急傾斜地の崩壊	有			
536	大林-2	坂本町中谷い	急傾斜地の崩壊	有			
537	大林-3	坂本町中谷い	急傾斜地の崩壊	有			
538	小崎辻-1	坂本町中谷い	急傾斜地の崩壊	有			
539	小崎辻-2	坂本町中谷い	急傾斜地の崩壊	有			
540	小崎C	坂本町中谷い	急傾斜地の崩壊	有			
541	木々子(A)-1	坂本町中谷い	急傾斜地の崩壊	有			
542	木々子(A)-2	坂本町中谷い	急傾斜地の崩壊	有			
543	木々子(A)-3	坂本町中谷い	急傾斜地の崩壊	有			
544	木々子(A)-4	坂本町中谷い	急傾斜地の崩壊	有			
545	木々子(B)-1	坂本町中谷い	急傾斜地の崩壊	有			
546	木々子(B)-2	坂本町中谷い	急傾斜地の崩壊	有			
547	木々子(B)-3	坂本町中谷い	急傾斜地の崩壊	有			
548	衣領B	坂本町中谷い	急傾斜地の崩壊	有			
549	衣領C-1	坂本町中谷い	急傾斜地の崩壊	有			
550	衣領C-2	坂本町中谷い	急傾斜地の崩壊	有			
551	合志野(A)-1	坂本町荒瀬	急傾斜地の崩壊	有			
552	合志野(A)-2	坂本町荒瀬	急傾斜地の崩壊	有			
553	合志野(B)-1	坂本町荒瀬	急傾斜地の崩壊	有			
554	合志野(B)-2	坂本町荒瀬	急傾斜地の崩壊	有			
555	合志野(B)-3	坂本町荒瀬	急傾斜地の崩壊	有			
556	合志野(B)-4	坂本町荒瀬	急傾斜地の崩壊	有			
557	合志野(B)-5	坂本町荒瀬	急傾斜地の崩壊	有			
558	合志野(B)-6	坂本町荒瀬	急傾斜地の崩壊	有			
559	荒瀬(A)-1	坂本町荒瀬	急傾斜地の崩壊	有			
560	荒瀬(A)-2	坂本町荒瀬	急傾斜地の崩壊	有			
561	荒瀬(B)-1	坂本町荒瀬	急傾斜地の崩壊	有			
562	荒瀬(B)-2	坂本町荒瀬	急傾斜地の崩壊	有			
563	荒瀬(B)-3	坂本町荒瀬	急傾斜地の崩壊	有			
564	生名子A-1	坂本町中谷ろ	急傾斜地の崩壊	有	坂本	八代市坂本支所(45-2211)	さかもと青少年

No	土砂災害警戒区域の箇所名	所在地	種類	特別警戒	校区名	指定区域情報連絡責任者	避難場所
565	生名子A-2	坂本町中谷ろ	急傾斜地の崩壊	有		八代市消防団坂本方面隊	センター分館 八竜小学校
566	生名子B	坂本町中谷ろ	急傾斜地の崩壊	有			
567	瀬高A	坂本町中谷は	急傾斜地の崩壊	有			
568	瀬高B	坂本町中谷は	急傾斜地の崩壊	有			
569	瀬高C	坂本町中谷は	急傾斜地の崩壊	有			
570	渋利C	坂本町荒瀬	急傾斜地の崩壊	有			
571	中谷川口	坂本町中谷い	急傾斜地の崩壊	有			
572	川口A	坂本町中谷い	急傾斜地の崩壊	有			
573	木々子C	坂本町中谷い	急傾斜地の崩壊	有			
574	衣領A	坂本町中谷い	急傾斜地の崩壊	有			
575	木々子C(木々子D)	坂本町中谷い	急傾斜地の崩壊	有			

平成26年7月4日 熊本県告示第691号

No	土砂災害警戒区域の箇所名	所在地	種類	特別警戒	校区名	指定区域情報連絡責任者	避難場所
576	塩合川	坂本町葉木	土石流	有	坂本	八代市坂本支所(45-2211) 八代市消防団坂本方面隊	八竜小学校 みんなの家(中津道) 田上社会教育センター
577	藤本川第二-1	坂本町葉木	土石流	有			
578	藤本川第二-2	坂本町葉木	土石流	無			
579	大門川	坂本町葉木	土石流	無			
580	佐瀬野川	坂本町葉木	土石流	有			
581	ジンベイ谷川	坂本町葉木	土石流	有			
582	迫谷川	坂本町葉木	土石流	有			
583	上葉木川第一	坂本町葉木	土石流	有			
584	上葉木川第二	坂本町葉木	土石流	有			
585	鎌瀬川	坂本町鎌瀬	土石流	有			
586	明神川	坂本町川嶽	土石流	有			
587	瀬戸石川第一	坂本町川嶽	土石流	有			
588	小淵谷川	坂本町川嶽	土石流	有			
589	平谷	坂本町川嶽	土石流	有			
590	藤本川第一	坂本町葉木	土石流	有			
591	佐瀬野川第二	坂本町葉木	土石流	有			
592	佐瀬野川第三	坂本町葉木	土石流	無			
593	佐瀬野川第四	坂本町葉木	土石流	有			
594	佐瀬野川第五	坂本町葉木	土石流	有			
595	佐瀬野川第六	坂本町葉木	土石流	有			
596	上葉木川第三	坂本町葉木	土石流	有			
597	上葉木川第四	坂本町葉木	土石流	有			
598	瀬戸石川第二	坂本町川嶽	土石流	有			
599	与奈久川第一	坂本町川嶽	土石流	有			
600	与奈久川第二	坂本町川嶽	土石流	無			
601	江利谷川	坂本町川嶽 坂本町田上	土石流	有			
602	破木谷川	坂本町川嶽	土石流	有			
603	大門	坂本町葉木	急傾斜地の崩壊	有			
604	藤本A	坂本町葉木	急傾斜地の崩壊	有			
605	佐瀬野-1	坂本町葉木	急傾斜地の崩壊	有			
606	佐瀬野-2	坂本町葉木	急傾斜地の崩壊	有			
607	佐瀬野-3	坂本町葉木	急傾斜地の崩壊	有			
608	佐瀬野-4	坂本町葉木	急傾斜地の崩壊	有			
609	佐瀬野-5	坂本町葉木	急傾斜地の崩壊	有			
610	佐瀬野-6	坂本町葉木	急傾斜地の崩壊	有			
611	破木(A)-1	坂本町川嶽	急傾斜地の崩壊	有			
612	破木(A)-2	坂本町川嶽	急傾斜地の崩壊	有			

No	土砂災害警戒区域の箇所名	所在地	種類	特別警戒	校区名	指定区域情報連絡責任者	避難場所
613	破木(A)-3	坂本町川嶽	急傾斜地の崩壊	有		八代市消防団坂本方面隊	みんなの家 (中津道) 田上社会教育センター
614	破木(B)-1	坂本町川嶽	急傾斜地の崩壊	有			
615	破木(B)-2	坂本町川嶽	急傾斜地の崩壊	有			
616	下鎌瀬(B)	坂本町鎌瀬	急傾斜地の崩壊	有			
617	下鎌瀬A-1	坂本町鎌瀬	急傾斜地の崩壊	有			
618	下鎌瀬A-2	坂本町鎌瀬	急傾斜地の崩壊	有			
619	下鎌瀬-1	坂本町鎌瀬	急傾斜地の崩壊	有			
620	下鎌瀬-2	坂本町鎌瀬	急傾斜地の崩壊	有			
621	上鎌瀬	坂本町鎌瀬	急傾斜地の崩壊	有			
622	瀬戸石-1	坂本町川嶽	急傾斜地の崩壊	有			
623	瀬戸石-2	坂本町川嶽	急傾斜地の崩壊	有			
624	瀬戸石-3	坂本町川嶽	急傾斜地の崩壊	有			
625	瀬戸石-4	坂本町川嶽	急傾斜地の崩壊	有			
626	瀬戸石C	坂本町川嶽	急傾斜地の崩壊	有			
627	瀬戸石(B)-1	坂本町川嶽	急傾斜地の崩壊	有			
628	瀬戸石(B)-2	坂本町川嶽	急傾斜地の崩壊	有			
629	藤本	坂本町葉木	急傾斜地の崩壊	有			
630	藤本B	坂本町葉木	急傾斜地の崩壊	有			
631	藤本C	坂本町葉木	急傾斜地の崩壊	有			
632	葉木A	坂本町葉木	急傾斜地の崩壊	有			
633	葉木	坂本町葉木	急傾斜地の崩壊	有			
634	破木C	坂本町川嶽	急傾斜地の崩壊	有			
635	破木D	坂本町川嶽	急傾斜地の崩壊	有			
636	下鎌瀬C	坂本町鎌瀬	急傾斜地の崩壊	有			
637	瀬戸石D	坂本町川嶽	急傾斜地の崩壊	有			

平成27年2月3日 熊本県告示第109号

No	土砂災害警戒区域の箇所名	所在地	種類	特別警戒	校区名	指定区域情報連絡責任者	避難場所
638	小谷迫川	東陽町河俣	土石流	無	東陽	八代市東陽支所(65-2111) 八代市消防団東陽方面隊	八代市定住センター 及び 東陽交流センター 「せせらぎ」
639	下久木野第一	東陽町河俣	土石流	有			
640	下久木野川第二	東陽町河俣	土石流	有			
641	座連川第二	東陽町河俣	土石流	有			
642	座連川第四-1	東陽町河俣	土石流	有			
643	座連川第四-2	東陽町河俣	土石流	有			
644	座連川第一	東陽町河俣	土石流	有			
645	座連川第三	東陽町河俣	土石流	有			
646	鶴木場川第一	東陽町河俣	土石流	有			
647	鶴木場川第二	東陽町河俣	土石流	有			
648	登尾川	東陽町河俣	土石流	有			
649	谷川	東陽町河俣	土石流	有			
650	鶴上谷川	東陽町河俣	土石流	有			
651	鹿路谷川第一	東陽町河俣	土石流	有			
652	鹿路谷川第二	東陽町河俣	土石流	有			
653	鹿路谷川第三	東陽町河俣	土石流	有			
654	笠松谷川第二	東陽町河俣	土石流	有			
655	笠松谷川第三	東陽町河俣	土石流	有			
656	久木野谷川-1	東陽町河俣	土石流	有			
657	久木野谷川-2	東陽町河俣	土石流	有			
658	相原川	東陽町河俣	土石流	有			
659	美生川第一	東陽町河俣	土石流	有			
660	美生川第二	東陽町河俣	土石流	有			
661	鶴下川	東陽町河俣	土石流	有			

No	土砂災害警戒区域 の箇所名	所在地	種類	特別 警戒	校区名	指定区域情報連絡責任者	避難場所
662	座連-1	東陽町河俣	急傾斜地の崩壊	有	東陽	八代市東陽支所(65-2111) 八代市消防団東陽方面隊	八代市定住 センター 及び 東陽交流センター 「せせらぎ」
663	座連-2	東陽町河俣	急傾斜地の崩壊	有			
664	座連-3	東陽町河俣	急傾斜地の崩壊	有			
665	座連-4	東陽町河俣	急傾斜地の崩壊	有			
666	鶴下	東陽町河俣	急傾斜地の崩壊	有			
667	鶴中-1	東陽町河俣	急傾斜地の崩壊	有			
668	鶴中-2	東陽町河俣	急傾斜地の崩壊	有			
669	鶴中-3	東陽町河俣	急傾斜地の崩壊	有			
670	鶴上-1	東陽町河俣	急傾斜地の崩壊	有			
671	鶴上-2	東陽町河俣	急傾斜地の崩壊	有			
672	鶴上-3	東陽町河俣	急傾斜地の崩壊	有			
673	鶴上-4	東陽町河俣	急傾斜地の崩壊	有			
674	谷川-1	東陽町河俣	急傾斜地の崩壊	有			
675	谷川-2	東陽町河俣	急傾斜地の崩壊	無			
676	小谷迫	東陽町河俣	急傾斜地の崩壊	有			
677	久木野-1	東陽町河俣	急傾斜地の崩壊	有			
678	久木野-2	東陽町河俣	急傾斜地の崩壊	有			
679	久木野-3	東陽町河俣	急傾斜地の崩壊	有			
680	久木野-4	東陽町河俣	急傾斜地の崩壊	有			
681	久木野-5	東陽町河俣	急傾斜地の崩壊	有			
682	笠松-1	東陽町河俣	急傾斜地の崩壊	有			
683	笠松-2	東陽町河俣	急傾斜地の崩壊	有			
684	笠松-3	東陽町河俣	急傾斜地の崩壊	有			
685	笠松-4	東陽町河俣	急傾斜地の崩壊	有			
686	美生	東陽町河俣	急傾斜地の崩壊	有			
687	相原-1	東陽町河俣	急傾斜地の崩壊	有			
688	相原-2	東陽町河俣	急傾斜地の崩壊	有			
689	鹿路-1	東陽町河俣	急傾斜地の崩壊	有			
690	鹿路-2	東陽町河俣	急傾斜地の崩壊	有			
691	坂より上 B	東陽町河俣	急傾斜地の崩壊	有			
692	坂より上-1	東陽町河俣	急傾斜地の崩壊	有			
693	坂より上-2	東陽町河俣	急傾斜地の崩壊	有			
694	坂より上-3	東陽町河俣	急傾斜地の崩壊	有			
695	鶴上 A	東陽町河俣	急傾斜地の崩壊	有			
696	下久木野	東陽町河俣	急傾斜地の崩壊	有			
697	美生 A	東陽町河俣	急傾斜地の崩壊	有			
698	美生 B	東陽町河俣	急傾斜地の崩壊	有			
699	美生 C	東陽町河俣	急傾斜地の崩壊	有			
700	鶴下 A	東陽町河俣	急傾斜地の崩壊	有			
701	河俣 A	東陽町河俣	急傾斜地の崩壊	有			
702	河俣 B	東陽町河俣	急傾斜地の崩壊	有			
703	河俣 C	東陽町河俣	急傾斜地の崩壊	有			
704	坂より上 D	東陽町河俣	急傾斜地の崩壊	有			
705	坂より上 C	東陽町河俣	急傾斜地の崩壊	有			
706	鶴木場	東陽町河俣	急傾斜地の崩壊	有			

No	土砂災害警戒区域の箇所名	所在地	種類	特別警戒	校区名	指定区域情報連絡責任者	避難場所
707	下深水第一	坂本町深水い	土石流	有	坂本	八代市坂本支所(45-2211) 八代市消防団坂本方面隊	深水生活改善センター 田上社会教育センター 八竜小学校
708	下深水第二	坂本町深水い	土石流	有			
709	平野川第四	坂本町深水い	土石流	無			
710	上深水第一	坂本町深水い	土石流	有			
711	上深水第二	坂本町深水い	土石流	有			
712	岳川第一	坂本町深水い	土石流	有			
713	井手口谷川	坂本町深水い	土石流	有			
714	上鶴川第三	坂本町鶴喰	土石流	有			
715	平野川第一	坂本町深水い	土石流	有			
716	平野川第二	坂本町深水い	土石流	有			
717	平野川第三	坂本町深水い	土石流	有			
718	篠俣川	坂本町深水い 坂本町深水ろ	土石流	有			
719	九折川	坂本町深水い 坂本町深水ろ	土石流	有			
720	九折川第二	坂本町深水い 坂本町深水ろ	土石流	無			
721	平野川第五	坂本町深水ろ 坂本町深水	土石流	有			
722	深水谷川	坂本町深水い	土石流	有			
723	平野川第六	坂本町深水い	土石流	有			
724	上鶴川第五	坂本町鶴喰	土石流	有			
725	上鶴川第一	坂本町鶴喰	土石流	無			
726	上鶴川第二	坂本町鶴喰	土石流	無			
727	上鶴川第四	坂本町鶴喰	土石流	有			
728	下鶴川第一	坂本町鶴喰	土石流	有			
729	中鶴-2	坂本町鶴喰	急傾斜地の崩壊	有	坂本	八代市坂本支所(45-2211) 八代市消防団坂本方面隊	深水生活改善センター 田上社会教育センター 八竜小学校
730	中鶴-3	坂本町鶴喰	急傾斜地の崩壊	有			
731	下鶴	坂本町鶴喰	急傾斜地の崩壊	有			
732	下鶴 A	坂本町鶴喰	急傾斜地の崩壊	有			
733	上鶴-1	坂本町鶴喰	急傾斜地の崩壊	有			
734	上鶴-2	坂本町鶴喰	急傾斜地の崩壊	有			
735	上鶴-3	坂本町鶴喰	急傾斜地の崩壊	有			
736	上鶴-4	坂本町鶴喰	急傾斜地の崩壊	有			
737	板の平	坂本町深水は	急傾斜地の崩壊	有			
738	平野(C)-1	坂本町深水い	急傾斜地の崩壊	有			
739	平野(C)-2	坂本町深水い	急傾斜地の崩壊	有			
740	平野(A)-1	坂本町深水い	急傾斜地の崩壊	有			
741	平野(A)-2	坂本町深水い	急傾斜地の崩壊	有			
742	平野(A)-3	坂本町深水い	急傾斜地の崩壊	有			
743	上深水-1	坂本町深水い	急傾斜地の崩壊	有			
744	上深水-2	坂本町深水い	急傾斜地の崩壊	有			
745	平野(B)	坂本町深水い	急傾斜地の崩壊	有			
746	下深水A	坂本町深水い	急傾斜地の崩壊	有			
747	岳A	坂本町深水い	急傾斜地の崩壊	有			
748	岳-1	坂本町深水ろ 坂本町深水	急傾斜地の崩壊	有			
749	岳-2	坂本町深水ろ 坂本町深水	急傾斜地の崩壊	有			
750	下深水	坂本町深水い	急傾斜地の崩壊	有			
751	中鶴A	坂本町鶴喰	急傾斜地の崩壊	有			
752	平野D	坂本町深水い	急傾斜地の崩壊	有			
753	上深水A	坂本町深水い	急傾斜地の崩壊	有			

No	土砂災害警戒区域の箇所名	所在地	種類	特別警戒	校区名	指定区域情報連絡責任者	避難場所
754	深水A	坂本町深水い	急傾斜地の崩壊	有	坂本	八代市坂本支所(45-2211) 八代市消防団坂本方面隊	深水生活改善センター 田上社会教育センター 八竜小学校
755	九折A	坂本町深水ろ	急傾斜地の崩壊	有			
756	九折B	坂本町深水い 坂本町深水ろ	急傾斜地の崩壊	有			
757	九折C	坂本町深水い 坂本町深水ろ	急傾斜地の崩壊	有			
758	九折D	坂本町深水い 坂本町深水ろ	急傾斜地の崩壊	有			

平成27年3月27日 熊本県告示第314号

No	土砂災害警戒区域の箇所名	所在地	種類	特別警戒	校区名	指定区域情報連絡責任者	避難場所
759	白岩戸谷川第二	泉町柿迫	土石流	有	泉	八代市泉支所(67-2111) 八代市消防団泉方面隊	泉コミュニティセンター 泉第八小学校
760	糸原谷川	泉町柿迫	土石流	無			
761	種原谷川	泉町柿迫	土石流	有			
762	二重谷川第二	泉町柿迫	土石流	有			
763	銭巻谷川	泉町栗木	土石流	無			
764	南川内川第二	泉町栗木	土石流	有			
765	南川内川第三	泉町栗木	土石流	有			
766	南川内川本流	泉町栗木	土石流	有			
767	南川内川第四	泉町栗木	土石流	有			
768	赤根谷川	泉町栗木	土石流	有			
769	下鶴南谷川	泉町栗木	土石流	有			
770	飛石川	泉町柿迫	土石流	有			
771	二重谷川第一	泉町柿迫	土石流	有			
772	二重谷川第四	泉町柿迫 泉町栗木	土石流	有			
773	栗木川	泉町栗木	土石流	有			
774	深山谷川第一	泉町栗木	土石流	有			
775	深山谷川第二	泉町栗木	土石流	有			
776	天狗谷川第一	泉町栗木	土石流	有			
777	天狗谷川第二	泉町栗木	土石流	有			
778	杉の谷川第三	泉町栗木	土石流	有			
779	杉の谷川第二	泉町栗木	土石流	有			
780	杉の谷川	泉町栗木	土石流	有			
781	白岩戸	泉町柿迫	急傾斜地の崩壊	有			
782	日当	泉町栗木	急傾斜地の崩壊	有			
783	野添-1	泉町栗木	急傾斜地の崩壊	有			
784	野添-2	泉町栗木	急傾斜地の崩壊	有			
785	野添-3	泉町栗木	急傾斜地の崩壊	有			
786	落合 A	泉町柿迫	急傾斜地の崩壊	有			
787	落合-2	泉町柿迫	急傾斜地の崩壊	有			
788	落合-3	泉町柿迫	急傾斜地の崩壊	有			
789	落合-4	泉町柿迫	急傾斜地の崩壊	有			
790	落合-5	泉町柿迫	急傾斜地の崩壊	有			
791	落合-6	泉町栗木	急傾斜地の崩壊	有			
792	音川A-1	泉町栗木	急傾斜地の崩壊	有			
793	音川A-2	泉町栗木	急傾斜地の崩壊	有			
794	音川A-3	泉町栗木	急傾斜地の崩壊	有			
795	音川C-2	泉町栗木	急傾斜地の崩壊	有			
796	音川C-3	泉町栗木	急傾斜地の崩壊	有			
797	赤根 B	泉町栗木	急傾斜地の崩壊	有			

No	土砂災害警戒区域 の箇所名	所在地	種類	特別 警戒	校区名	指定区域情報連絡責任者	避難場所
798	下赤根	泉町栗木	急傾斜地の崩壊	有	泉	八代市泉支所(67-2111) 八代市消防団泉方面隊	泉コミュニティ センター 泉第八小学校
799	上赤根-1	泉町栗木	急傾斜地の崩壊	有			
800	上赤根-2	泉町栗木	急傾斜地の崩壊	有			
801	上赤根-3	泉町栗木	急傾斜地の崩壊	有			
802	杉の谷-1	泉町栗木	急傾斜地の崩壊	有			
803	杉の谷-2	泉町栗木	急傾斜地の崩壊	有			
804	杉の谷-3	泉町栗木	急傾斜地の崩壊	有			
805	二重-1	泉町柿迫	急傾斜地の崩壊	有			
806	二重-2	泉町柿迫	急傾斜地の崩壊	有			
807	二重-3	泉町柿迫	急傾斜地の崩壊	有			
808	二重-4	泉町柿迫	急傾斜地の崩壊	有			
809	二重-5	泉町柿迫	急傾斜地の崩壊	有			
810	二重-6	泉町柿迫	急傾斜地の崩壊	有			
811	二重-7	泉町柿迫	急傾斜地の崩壊	有			
812	筒井-1	泉町柿迫	急傾斜地の崩壊	有			
813	筒井-2	泉町柿迫	急傾斜地の崩壊	有			
814	筒井-3	泉町柿迫	急傾斜地の崩壊	有			
815	打越-1	泉町柿迫	急傾斜地の崩壊	有			
816	打越-2	泉町柿迫	急傾斜地の崩壊	有			
817	打越-3	泉町柿迫	急傾斜地の崩壊	有			
818	打越-4	泉町柿迫	急傾斜地の崩壊	有			
819	打越-5	泉町柿迫	急傾斜地の崩壊	有			
820	南川内-1	泉町栗木	急傾斜地の崩壊	有			
821	南川内-2	泉町栗木	急傾斜地の崩壊	有			
822	南川内-3	泉町栗木	急傾斜地の崩壊	有			
823	南川内-4	泉町栗木	急傾斜地の崩壊	有			
824	白岩戸 A	泉町柿迫	急傾斜地の崩壊	有			
825	白岩戸 C	泉町柿迫	急傾斜地の崩壊	有			
826	糸原 A-1	泉町柿迫	急傾斜地の崩壊	有			
827	糸原 A-2	泉町柿迫	急傾斜地の崩壊	有			
828	糸原 A-3	泉町柿迫	急傾斜地の崩壊	有			
829	糸原 B	泉町柿迫	急傾斜地の崩壊	有			
830	糸原	泉町柿迫	急傾斜地の崩壊	有			
831	糸原 C	泉町柿迫	急傾斜地の崩壊	有			
832	西岩B(音川B)-1	泉町柿迫	急傾斜地の崩壊	有			
833	西岩B(音川B)-2	泉町柿迫	急傾斜地の崩壊	有			
834	西岩B(音川B)-3	泉町柿迫	急傾斜地の崩壊	有			
835	音川D	泉町栗木	急傾斜地の崩壊	有			
836	赤根 A	泉町栗木	急傾斜地の崩壊	有			
837	小俣 2	泉町栗木	急傾斜地の崩壊	有			
838	小俣	泉町栗木	急傾斜地の崩壊	有			
839	乙川-1	泉町栗木	急傾斜地の崩壊	有			
840	乙川-2	泉町栗木	急傾斜地の崩壊	有			
841	上ノ門上	泉町柿迫	急傾斜地の崩壊	有			
842	二重 2	泉町柿迫	急傾斜地の崩壊	有			
843	二重 3	泉町柿迫	急傾斜地の崩壊	有			
844	南川内 A	泉町栗木	急傾斜地の崩壊	有			
845	南川内 B-1	泉町栗木	急傾斜地の崩壊	有			
846	南川内 B-2	泉町栗木	急傾斜地の崩壊	有			
847	南川内 C	泉町栗木	急傾斜地の崩壊	有			
848	南川内 D	泉町栗木	急傾斜地の崩壊	有			

平成27年12月11日 熊本県告示第1085号

No	土砂災害警戒区域の箇所名	所在地	種類	特別警戒	校区名	指定区域情報連絡責任者	避難場所
解除	弥勒川	岡町小路	土石流	無			

平成27年12月11日 熊本県告示第1087号

No	土砂災害警戒区域の箇所名	所在地	種類	特別警戒	校区名	指定区域情報連絡責任者	避難場所
849	弥勒川	岡町小路 楯	土石流	有			龍峯コミュニティセンター
850	城原-1	立神 東陽町南	急傾斜地の崩壊	有	東陽		八代市定住センター及び東陽交流センターせせらぎ

平成28年2月26日 熊本県告示第174号

No	土砂災害警戒区域の箇所名	所在地	種類	特別警戒	校区名	指定区域情報連絡責任者	避難場所
851	三坂川	坂本町中津道	土石流	無	坂本	八代市坂本支所(45-2211) 八代市消防団坂本方面隊	みんなの家 (中津道)
852	三坂川第二	坂本町中津道	土石流	無			
853	中津堂川第二	坂本町中津道	土石流	無			

平成28年2月26日 熊本県告示第175号

No	土砂災害警戒区域の箇所名	所在地	種類	特別警戒	校区名	指定区域情報連絡責任者	避難場所			
854	中津堂川第一	坂本町中津道	土石流	有	坂本	八代市坂本支所(45-2211) 八代市消防団坂本方面隊	上鎌瀬地区 公民館 みんなの家 (中津道)			
855	枳ノ俣川	坂本町市ノ俣	土石流	有						
856	枳ノ俣川第三	坂本町市ノ俣	土石流	有						
857	横様川	坂本町市ノ俣	土石流	有						
858	横様川第二	坂本町市ノ俣	土石流	有						
859	市ノ俣川	坂本町市ノ俣	土石流	有						
860	尾附谷川	坂本町市ノ俣	土石流	有						
861	三坂川第三	坂本町中津道 坂本町鎌瀬	土石流	有						
862	枳之俣谷川	坂本町中津道	土石流	有						
863	前坂谷川	坂本町市ノ俣	土石流	有						
864	市ノ俣川第二	坂本町市ノ俣	土石流	有						
865	市ノ俣川第三	坂本町市ノ俣	土石流	有						
866	中津道-1	坂本町中津道	急傾斜地の崩壊	有				坂本	八代市坂本支所(45-2211) 八代市消防団坂本方面隊	みんなの家 (中津道)
867	中津道-2	坂本町中津道	急傾斜地の崩壊	有						
868	中津道-3	坂本町中津道	急傾斜地の崩壊	有						
869	中津道-4	坂本町中津道	急傾斜地の崩壊	有						
870	中津道-5	坂本町中津道	急傾斜地の崩壊	有						
871	中津道-6	坂本町中津道	急傾斜地の崩壊	有						
872	三坂 B-1	坂本町中津道	急傾斜地の崩壊	有						
873	三坂 B-2	坂本町中津道	急傾斜地の崩壊	有						
874	三坂-1	坂本町中津道	急傾斜地の崩壊	有						
875	三坂-2	坂本町中津道	急傾斜地の崩壊	有						
876	枳ノ俣(B)	坂本町市ノ俣	急傾斜地の崩壊	有						
877	枳ノ俣 E	坂本町市ノ俣	急傾斜地の崩壊	有						
878	枳ノ俣	坂本町市ノ俣	急傾斜地の崩壊	有						
879	市ノ俣 A	坂本町市ノ俣	急傾斜地の崩壊	有						

No	土砂災害警戒区域の箇所名	所在地	種類	特別警戒	校区名	指定区域情報連絡責任者	避難場所
880	市ノ俣 B-1	坂本町市ノ俣	急傾斜地の崩壊	有	坂本	八代市坂本支所(45-2211) 八代市消防団坂本方面隊	みんなの家 (中津道)
881	市ノ俣 B-2	坂本町市ノ俣	急傾斜地の崩壊	有			
882	市ノ俣 B-3	坂本町市ノ俣	急傾斜地の崩壊	有			
883	市ノ俣 B-4	坂本町市ノ俣	急傾斜地の崩壊	有			
884	市ノ俣 B-5	坂本町市ノ俣	急傾斜地の崩壊	有			
885	三坂 A-1	坂本町中津道	急傾斜地の崩壊	有			
886	三坂 A-2	坂本町中津道	急傾斜地の崩壊	有			
887	枳ノ俣 D	坂本町市ノ俣	急傾斜地の崩壊	有			
888	中津道 A-1	坂本町中津道	急傾斜地の崩壊	有			
889	中津道 A-2	坂本町中津道	急傾斜地の崩壊	有			
890	横様 A	坂本町市ノ俣	急傾斜地の崩壊	有			
891	横様 B	坂本町市ノ俣	急傾斜地の崩壊	有			
892	横様 C	坂本町市ノ俣	急傾斜地の崩壊	有			
893	横様 D	坂本町市ノ俣	急傾斜地の崩壊	有			

平成28年3月25日 熊本県告示第341号

No	土砂災害警戒区域の箇所名	所在地	種類	特別警戒	校区名	指定区域情報連絡責任者	避難場所
894	女原G	坂本町田上	急傾斜地の崩壊	無	坂本	八代市坂本支所(45-2211) 八代市消防団坂本方面隊	田上社会教育センター

平成28年3月25日 熊本県告示第342号

No	土砂災害警戒区域の箇所名	所在地	種類	特別警戒	校区名	指定区域情報連絡責任者	避難場所
895	山神川	坂本町田上	土石流	有	坂本	八代市坂本支所(45-2211) 八代市消防団坂本方面隊	田上社会教育センター 久多良木多目的 集会施設
896	寺前瀬川	坂本町田上	土石流	有			
897	石丸川	坂本町田上	土石流	有			
898	板持川第一	坂本町百済来下	土石流	有			
899	板持川第二	坂本町百済来下	土石流	有			
900	板持川	坂本町百済来下	土石流	有			
901	板持川第三	坂本町百済来下	土石流	有			
902	板持川第四	坂本町百済来下	土石流	有			
903	板持川第五	坂本町百済来下	土石流	有			
904	百済来川-1	坂本町百済来下	土石流	有			
905	百済来川-2	坂本町百済来下	土石流	有	坂本	八代市坂本支所(45-2211) 八代市消防団坂本方面隊	田上社会教育センター 久多良木多目的 集会施設
906	鬼丸川	坂本町百済来下	土石流	有			
907	陣之内川	坂本町百済来下	土石流	有			
908	馬場川第一	坂本町百済来下	土石流	有			
909	馬場川第二	坂本町百済来上 坂本町百済来下	土石流	有			
910	圓口谷	坂本町百済来上	土石流	有			
911	山口川-1	坂本町百済来上	土石流	有			
912	山口川-2	坂本町百済来上	土石流	有			
913	小川内川	坂本町百済来上	土石流	有			
914	小川内谷川	坂本町百済来上	土石流	有			
915	田野字楚谷川	坂本町田上	土石流	有			
916	女原谷川第一	坂本町田上	土石流	有			
917	女原谷川	坂本町田上	土石流	有			
918	松野谷川第二	坂本町田上	土石流	有			
919	松野谷川第三	坂本町田上	土石流	有			
920	鬼丸川第一	坂本町百済来下	土石流	有			

No	土砂災害警戒区域の箇所名	所在地	種類	特別警戒	校区名	指定区域情報連絡責任者	避難場所
921	馬場川第三	坂本町百済来上 坂本町百済来下	土石流	有			
922	松ノ谷川	坂本町百済来上	土石流	有			
923	小川内川第一	坂本町百済来上	土石流	有			
924	坂練谷川第一	坂本町百済来上	土石流	有			
925	坂練谷川第二	坂本町百済来上	土石流	有			
926	中林谷川	坂本町田上	土石流	有			
927	小川内-1	坂本町百済来上	急傾斜地の崩壊	有			
928	小川内-2	坂本町百済来上	急傾斜地の崩壊	有			
929	山口-1	坂本町百済来上	急傾斜地の崩壊	有			
930	山口-2	坂本町百済来上	急傾斜地の崩壊	有			
931	山口-3	坂本町百済来上	急傾斜地の崩壊	有			
932	山口-4	坂本町百済来上	急傾斜地の崩壊	有			
933	馬場	坂本町百済来上 坂本町百済来下	急傾斜地の崩壊	有			
934	馬場(B)-1	坂本町百済来下	急傾斜地の崩壊	有			
935	馬場(B)-2	坂本町百済来下	急傾斜地の崩壊	有			
936	馬場(A)-1	坂本町百済来下	急傾斜地の崩壊	有			
937	馬場(A)-2	坂本町百済来下	急傾斜地の崩壊	有			
938	陣ノ内	坂本町百済来下	急傾斜地の崩壊	有			
939	大門瀬	坂本町百済来下	急傾斜地の崩壊	有			
940	板持(A)-1	坂本町百済来下 坂本町田上	急傾斜地の崩壊	有			
941	板持(A)-2	坂本町百済来下	急傾斜地の崩壊	有			
942	板持(A)-3	坂本町百済来下	急傾斜地の崩壊	有			
943	板持(A)-4	坂本町百済来下	急傾斜地の崩壊	有			
944	板持(B)-1	坂本町百済来下	急傾斜地の崩壊	有			
945	板持(B)-2	坂本町百済来下	急傾斜地の崩壊	有			
946	板持(B)-3	坂本町百済来下	急傾斜地の崩壊	有			
947	中畑-1	坂本町田上	急傾斜地の崩壊	有			
948	中畑-2	坂本町田上	急傾斜地の崩壊	有			
949	中畑-3	坂本町田上	急傾斜地の崩壊	有			
950	石丸A	坂本町田上	急傾斜地の崩壊	有			
951	石丸C-1	坂本町田上	急傾斜地の崩壊	有			
952	石丸C-2	坂本町田上	急傾斜地の崩壊	有			
953	石丸C-3	坂本町田上	急傾斜地の崩壊	有			
954	石丸C-4	坂本町田上	急傾斜地の崩壊	有			
955	女原B-1	坂本町田上	急傾斜地の崩壊	有			
956	女原B-2	坂本町田上	急傾斜地の崩壊	有			
957	女原B-3	坂本町田上	急傾斜地の崩壊	有			
958	女原C	坂本町田上	急傾斜地の崩壊	有			
959	女原D	坂本町田上	急傾斜地の崩壊	有			
960	女原E	坂本町田上	急傾斜地の崩壊	有			
961	山口A	坂本町百済来上	急傾斜地の崩壊	有			
962	馬場D	坂本町百済来上	急傾斜地の崩壊	有			
963	馬場C	坂本町百済来下	急傾斜地の崩壊	有			
964	大門瀬(B)-1	坂本町百済来下	急傾斜地の崩壊	有			
965	大門瀬(B)-2	坂本町百済来下	急傾斜地の崩壊	有			
966	板持	坂本町田上	急傾斜地の崩壊	有			
967	中畑A	坂本町田上	急傾斜地の崩壊	有			
968	中畑B	坂本町田上	急傾斜地の崩壊	有			
969	中畑C-1	坂本町田上	急傾斜地の崩壊	有			
970	中畑C-2	坂本町田上	急傾斜地の崩壊	有			
971	手前瀬-1	坂本町田上	急傾斜地の崩壊	有			
972	手前瀬-2	坂本町田上	急傾斜地の崩壊	有			

No	土砂災害警戒区域の箇所名	所在地	種類	特別警戒	校区名	指定区域情報連絡責任者	避難場所
973	石丸B	坂本町田上	急傾斜地の崩壊	有			
974	女原	坂本町田上	急傾斜地の崩壊	有			
975	大門瀬(C)	坂本町百済来下	急傾斜地の崩壊	有			
976	大門瀬(D)	坂本町百済来下	急傾斜地の崩壊	有			
977	大門瀬(E)	坂本町百済来下	急傾斜地の崩壊	有			
978	鬼丸	坂本町百済来下	急傾斜地の崩壊	有			
979	女原F	坂本町田上	急傾斜地の崩壊	有			

平成28年3月25日 熊本県告示第343号

No	土砂災害警戒区域の箇所名	所在地	種類	特別警戒	校区名	指定区域情報連絡責任者	避難場所
980	登俣川第三	坂本町鮎埴に	土石流	無	坂本	八代市坂本支所(45-2211) 八代市消防団坂本方面隊	鮎埴社会教育センター
981	大坪谷川	坂本町鮎埴は 坂本町鮎埴に	土石流	無			
982	川原谷川第一	坂本町鮎埴ほ	土石流	無			
983	川原谷川第三	坂本町鮎埴ほ	土石流	無			
984	責谷川第七	坂本町鮎埴ほ	土石流	無			
985	大平川	坂本町鮎埴ほ	土石流	無			
986	日田地C-3	坂本町鮎埴ろ	急傾斜地の崩壊	無			

平成28年3月25日 熊本県告示第344号

No	土砂災害警戒区域の箇所名	所在地	種類	特別警戒	校区名	指定区域情報連絡責任者	避難場所
987	古屋敷川第四	坂本町鮎埴い	土石流	有	坂本	八代市坂本支所(45-2211) 八代市消防団坂本方面隊	鮎埴社会教育センター
988	古屋敷川第一	坂本町鮎埴い	土石流	有			
989	早水川第一	坂本町鮎埴い	土石流	有			
990	寺園谷川	坂本町鮎埴い	土石流	有			
991	早水川第二	坂本町鮎埴い	土石流	有			
992	日田地川第一	坂本町鮎埴い 坂本町鮎埴ろ	土石流	有			
993	辻川	坂本町鮎埴ろ 坂本町鮎埴は 坂本町鮎埴に	土石流	有			
994	登俣川第一	坂本町鮎埴に	土石流	有			
995	登俣川第二	坂本町鮎埴に	土石流	有			
996	尾崎谷川	坂本町鮎埴に	土石流	有			
997	登俣川	坂本町鮎埴に	土石流	有			
998	登俣川第五	坂本町鮎埴に	土石流	有			
999	責谷川	坂本町鮎埴ほ	土石流	有			
1000	責谷川第三	坂本町鮎埴ほ	土石流	有			
1001	梶原谷川	坂本町鮎埴ほ	土石流	有			
1002	油谷川-1	坂本町鮎埴ほ	土石流	有			
1003	油谷川-2	坂本町鮎埴ほ	土石流	有			
1004	油谷川-3	坂本町鮎埴ほ	土石流	有			
1005	川原谷川第四	坂本町鮎埴ほ	土石流	有			
1006	責谷川第四	坂本町鮎埴ほ	土石流	有			
1007	場退谷川	坂本町鮎埴は	土石流	有			
1008	古屋敷川第二	坂本町鮎埴い	土石流	有			
1009	古屋敷川第三	坂本町鮎埴い	土石流	有			
1010	日光谷川支溪	坂本町鮎埴い 坂本町鮎埴ろ 坂本町鮎埴は	土石流	有			
1011	日田地川第二	坂本町鮎埴ろ	土石流	有			
1012	稲入谷川	坂本町鮎埴ろ	土石流	有			

No	土砂災害警戒区域の箇所名	所在地	種類	特別警戒	校区名	指定区域情報連絡責任者	避難場所
1013	責谷川第二	坂本町鮎婦ほ	土石流	有	坂本	八代市坂本支所(45-2211) 八代市消防団坂本方面隊	鮎婦社会教育センター
1014	責谷川第六	坂本町鮎婦ほ	土石流	有			
1015	責谷川第九	坂本町鮎婦ほ	土石流	有			
1016	日光-1	坂本町鮎婦い	急傾斜地の崩壊	有			
1017	日光-2	坂本町鮎婦い	急傾斜地の崩壊	有			
1018	日光-3	坂本町鮎婦い	急傾斜地の崩壊	有			
1019	日光-4	坂本町鮎婦い	急傾斜地の崩壊	有			
1020	日光-5	坂本町鮎婦い	急傾斜地の崩壊	有			
1021	日光-6	坂本町鮎婦い	急傾斜地の崩壊	有			
1022	日光-7	坂本町鮎婦い	急傾斜地の崩壊	有			
1023	古屋敷	坂本町鮎婦い	急傾斜地の崩壊	有			
1024	早水-1	坂本町鮎婦い	急傾斜地の崩壊	有			
1025	早水-2	坂本町鮎婦い	急傾斜地の崩壊	有			
1026	早水-3	坂本町鮎婦い	急傾斜地の崩壊	有			
1027	早水-4	坂本町鮎婦い	急傾斜地の崩壊	有			
1028	日田地	坂本町鮎婦は	急傾斜地の崩壊	有			
1029	日田地B	坂本町鮎婦い	急傾斜地の崩壊	有			
1030	稲入(A)-1	坂本町鮎婦ろ	急傾斜地の崩壊	有			
1031	稲入(A)-2	坂本町鮎婦ろ	急傾斜地の崩壊	有			
1032	稲入(B)	坂本町鮎婦は	急傾斜地の崩壊	有			
1033	大平(B)	坂本町鮎婦は 坂本町鮎婦に	急傾斜地の崩壊	有			
1034	大平(A)	坂本町鮎婦に	急傾斜地の崩壊	有			
1035	日田地A	坂本町鮎婦は	急傾斜地の崩壊	有			
1036	登俣	坂本町鮎婦に	急傾斜地の崩壊	有			
1037	登俣(B)	坂本町鮎婦に	急傾斜地の崩壊	有			
1038	責-1	坂本町鮎婦ほ	急傾斜地の崩壊	有			
1039	責-2	坂本町鮎婦ほ	急傾斜地の崩壊	有			
1040	責(B)	坂本町鮎婦ほ	急傾斜地の崩壊	有			
1041	責(C)-1	坂本町鮎婦ほ	急傾斜地の崩壊	有			
1042	責(C)-2	坂本町鮎婦ほ	急傾斜地の崩壊	有			
1043	責D-1	坂本町鮎婦ほ	急傾斜地の崩壊	有			
1044	責D-2	坂本町鮎婦ほ	急傾斜地の崩壊	有			
1045	川原谷-1	坂本町鮎婦ほ	急傾斜地の崩壊	有			
1046	川原谷-2	坂本町鮎婦ほ	急傾斜地の崩壊	有			
1047	川原谷(B)-1	坂本町鮎婦ほ	急傾斜地の崩壊	有			
1048	川原谷(B)-2	坂本町鮎婦ほ	急傾斜地の崩壊	有			
1049	辻-1	坂本町鮎婦ろ	急傾斜地の崩壊	有			
1050	辻-2	坂本町鮎婦ろ	急傾斜地の崩壊	有			
1051	辻-3	坂本町鮎婦ろ	急傾斜地の崩壊	有			
1052	辻-4	坂本町鮎婦ろ	急傾斜地の崩壊	有			
1053	辻-5	坂本町鮎婦ろ	急傾斜地の崩壊	有			
1054	辻-6	坂本町鮎婦ろ	急傾斜地の崩壊	有			
1055	日田地C-1	坂本町鮎婦ろ	急傾斜地の崩壊	有			
1056	日田地C-2	坂本町鮎婦ろ	急傾斜地の崩壊	有			
1057	古屋敷A	坂本町鮎婦い	急傾斜地の崩壊	有			

平成28年8月2日 熊本県告示第714号

No	土砂災害警戒区域の箇所名	所在地	種類	特別警戒	校区名	指定区域情報連絡責任者	避難場所
1058	白谷迫川第3	東陽町北	土石流	無	東陽	八代市東陽支所(65-2111) 八代市消防団東陽方面隊	八代市定住センター及び東陽交流センターせせらぎ

平成28年8月2日 熊本県告示第715号

No	土砂災害警戒区域の箇所名	所在地	種類	特別警戒	校区名	指定区域情報連絡責任者	避難場所
1059	西原川第一	東陽町北	土石流	有	東陽	八代市東陽支所(65-2111) 八代市消防団東陽方面隊	八代市定住センター及び東陽交流センターせせらぎ
1060	西原川第二	東陽町北	土石流	有			
1061	白谷迫川	東陽町北	土石流	有			
1062	差野谷川	東陽町北	土石流	有			
1063	蕨野川	東陽町北	土石流	有			
1064	西原川	東陽町北	土石流	有			
1065	白谷迫川第2	東陽町北	土石流	有			
1066	差野谷川第二	東陽町北	土石流	有			
1067	平山川	東陽町北	土石流	有			
1068	西原-1	東陽町北	急傾斜地の崩壊	有			
1069	西原-2	東陽町北	急傾斜地の崩壊	有			
1070	西原-3	東陽町北	急傾斜地の崩壊	有			
1071	筒井-1	東陽町北	急傾斜地の崩壊	有			
1072	筒井-2	東陽町北、南	急傾斜地の崩壊	有			
1073	五反田-1	東陽町北	急傾斜地の崩壊	有			
1074	五反田-2	東陽町北	急傾斜地の崩壊	有			
1075	五反田-3	東陽町北	急傾斜地の崩壊	有			
1076	五反田-4	東陽町北	急傾斜地の崩壊	有			
1077	口ノ上-1	東陽町北	急傾斜地の崩壊	有	東陽	八代市東陽支所(65-2111) 八代市消防団東陽方面隊	八代市定住センター及び東陽交流センターせせらぎ
1078	口ノ上-2	東陽町北	急傾斜地の崩壊	有			
1079	新里A	東陽町北	急傾斜地の崩壊	有			
1080	白谷-1	東陽町北	急傾斜地の崩壊	有			
1081	白谷-2	東陽町北	急傾斜地の崩壊	有			
1082	白谷-3	東陽町北	急傾斜地の崩壊	有			
1083	白谷-4	東陽町北	急傾斜地の崩壊	有			
1084	椎屋-1	東陽町北	急傾斜地の崩壊	有			
1085	椎屋-2	東陽町北	急傾斜地の崩壊	有			
1086	平山A	東陽町北	急傾斜地の崩壊	有			
1087	平山B-1	東陽町北	急傾斜地の崩壊	有			
1088	平山B-2	東陽町北	急傾斜地の崩壊	有			
1089	平山B-3	東陽町北	急傾斜地の崩壊	有			
1090	平山B-4	東陽町北	急傾斜地の崩壊	有			
1091	平山B-5	東陽町北	急傾斜地の崩壊	有			
1092	平山B-6	東陽町北	急傾斜地の崩壊	有			
1093	蕨野-1	東陽町北	急傾斜地の崩壊	有			
1094	蕨野-2	東陽町北	急傾斜地の崩壊	有			
1095	新里B	東陽町北	急傾斜地の崩壊	有			
1096	差野	東陽町北	急傾斜地の崩壊	有			
1097	白谷B	東陽町北	急傾斜地の崩壊	有			

平成28年8月9日 熊本県告示第722号

No	土砂災害警戒区域の箇所名	所在地	種類	特別警戒	校区名	指定区域情報連絡責任者	避難場所
1098	陣内谷川	東陽町南	土石流	無	東陽	八代市東陽支所(65-2111) 八代市消防団東陽方面隊	八代市定住センター及び東陽交流センターせせらぎ

平成28年8月9日 熊本県告示第723号

No	土砂災害警戒区域の箇所名	所在地	種類	特別警戒	校区名	指定区域情報連絡責任者	避難場所
1099	黒淵谷川	東陽町南	土石流	有	東陽	八代市東陽支所(65-2111) 八代市消防団東陽方面隊	八代市定住センター及び東陽交流センターせせらぎ
1100	箱石原川	東陽町南	土石流	有			
1101	赤山谷川-1	東陽町南	土石流	有			
1102	赤山谷川-2	東陽町南	土石流	有			
1103	陣内川	東陽町南	土石流	有			
1104	淵ノ本	東陽町南	急傾斜地の崩壊	有			
1105	赤山A(赤山A(1))-1	東陽町南	急傾斜地の崩壊	有			
1106	赤山A(赤山A(1))-2	東陽町南	急傾斜地の崩壊	有			
1107	森下	東陽町南	急傾斜地の崩壊	有			
1108	早瀬	東陽町南	急傾斜地の崩壊	有			
1109	黒淵A	東陽町南	急傾斜地の崩壊	有			
1110	星原	東陽町南	急傾斜地の崩壊	有			
1111	黒淵-1	東陽町南	急傾斜地の崩壊	有			
1112	黒淵-2	東陽町南	急傾斜地の崩壊	有			
1113	黒淵-3	東陽町南	急傾斜地の崩壊	有			
1114	黒淵-4	東陽町南	急傾斜地の崩壊	有			
1115	黒淵-5	東陽町南	急傾斜地の崩壊	有			
1116	黒淵-6	東陽町南	急傾斜地の崩壊	有			
1117	大木迫	東陽町南	急傾斜地の崩壊	有			
1118	赤山A(赤山A(2))-1	東陽町南	急傾斜地の崩壊	有	東陽	八代市東陽支所(65-2111) 八代市消防団東陽方面隊	八代市定住センター及び東陽交流センターせせらぎ
1119	赤山A(赤山A(2))-2	東陽町南	急傾斜地の崩壊	有			
1120	杉ノ本A	東陽町南	急傾斜地の崩壊	有			
1121	杉ノ本B	東陽町南	急傾斜地の崩壊	有			
1122	杉ノ本C	東陽町南	急傾斜地の崩壊	有			
1123	陣内	東陽町南	急傾斜地の崩壊	有			
1124	黒淵B-1	東陽町南	急傾斜地の崩壊	有			
1125	黒淵B-2	東陽町南	急傾斜地の崩壊	有			
1126	黒淵C	東陽町南	急傾斜地の崩壊	有			
1127	陣内2	東陽町南	急傾斜地の崩壊	有			
1128	陣内3	東陽町南	急傾斜地の崩壊	有			
1129	星原2	東陽町南	急傾斜地の崩壊	有			
1130	森下2	東陽町南	急傾斜地の崩壊	有			
1131	大木迫1	東陽町南	急傾斜地の崩壊	有			

平成28年10月14日 熊本県告示第888号

No	土砂災害警戒区域の箇所名	所在地	種類	特別警戒	校区名	指定区域情報連絡責任者	避難場所
1132	花峠川	東陽町小浦	土石流	無	東陽	八代市東陽支所(65-2111) 八代市消防団東陽方面隊	八代市定住センター及び東陽交流センターせせらぎ
1133	箱石川第二	東陽町小浦	土石流	無			
1134	箱石川-3	東陽町小浦	土石流	無			
1135	館原谷川	東陽町小浦	土石流	無			
1136	池の原	東陽町小浦	地滑り	無	東陽	八代市東陽支所(65-2111) 八代市消防団東陽方面隊	八代市定住センター及び東陽交流センターせせらぎ
1137	内の木場	東陽町小浦	地滑り	無			
1138	鶴	東陽町河俣	地滑り	無			
1139	箱石	東陽町小浦	地滑り	無			

平成28年10月14日 熊本県告示第889号

No	土砂災害警戒区域の箇所名	所在地	種類	特別警戒	校区名	指定区域情報連絡責任者	避難場所
1140	新開谷川-1	東陽町小浦	土石流	有	東陽	八代市東陽支所(65-2111) 八代市消防団東陽方面隊	八代市定住センター及び東陽交流センターせせらぎ
1141	新開谷川-2	東陽町小浦	土石流	有			
1142	箱石川-1	東陽町小浦	土石流	有			
1143	箱石川-2	東陽町小浦	土石流	有			
1144	仁尾田川	東陽町小浦	土石流	有			
1145	新開川	東陽町小浦	土石流	有			
1146	小原川第一-1	東陽町河俣	土石流	有			
1147	小原川第一-2	東陽町河俣	土石流	有			
1148	小原川第二-1	東陽町河俣	土石流	有			
1149	小原川第二-2	東陽町河俣	土石流	有			
1150	砥下谷川	東陽町小浦	土石流	有	東陽	八代市東陽支所(65-2111) 八代市消防団東陽方面隊	八代市定住センター及び東陽交流センターせせらぎ
1151	新開-1	東陽町小浦	急傾斜地の崩壊	有			
1152	新開-2	東陽町小浦	急傾斜地の崩壊	有			
1153	新開-3	東陽町小浦	急傾斜地の崩壊	有			
1154	重見	東陽町小浦	急傾斜地の崩壊	有			
1155	仁田尾-1	東陽町小浦	急傾斜地の崩壊	有			
1156	仁田尾-2	東陽町小浦	急傾斜地の崩壊	有			
1157	館原	東陽町小浦	急傾斜地の崩壊	有			
1158	館原 A	東陽町小浦	急傾斜地の崩壊	有			
1159	池ノ原	東陽町小浦	急傾斜地の崩壊	有			
1160	芋川-1	東陽町小浦	急傾斜地の崩壊	有	東陽	八代市東陽支所(65-2111) 八代市消防団東陽方面隊	八代市定住センター及び東陽交流センターせせらぎ
1161	芋川-2	東陽町小浦	急傾斜地の崩壊	有			
1162	内ノ木場	東陽町小浦	急傾斜地の崩壊	有			
1163	箱石-1	東陽町小浦	急傾斜地の崩壊	有			
1164	箱石-2	東陽町小浦	急傾斜地の崩壊	有			
1165	箱石-3	東陽町小浦	急傾斜地の崩壊	有			
1166	箱石-4	東陽町小浦	急傾斜地の崩壊	有			
1167	箱石-5	東陽町小浦	急傾斜地の崩壊	有			
1168	箱石-6	東陽町小浦	急傾斜地の崩壊	有			
1169	箱石-7	東陽町小浦	急傾斜地の崩壊	有			
1170	箱石-8	東陽町小浦	急傾斜地の崩壊	有	東陽	八代市東陽支所(65-2111) 八代市消防団東陽方面隊	八代市定住センター及び東陽交流センターせせらぎ
1171	箱石-9	東陽町小浦	急傾斜地の崩壊	有			
1172	大谷(1)-1	東陽町小浦	急傾斜地の崩壊	有			
1173	大谷(1)-2	東陽町小浦	急傾斜地の崩壊	有			
1174	大谷(2)-1	東陽町小浦	急傾斜地の崩壊	有			
1175	大谷(2)-2	東陽町小浦	急傾斜地の崩壊	有			
1176	大谷(2)-3	東陽町小浦	急傾斜地の崩壊	有			
1177	箱石 B-1	東陽町小浦	急傾斜地の崩壊	有			
1178	箱石 B-2	東陽町小浦	急傾斜地の崩壊	有			
1179	新開 A	東陽町小浦・南	急傾斜地の崩壊	有			
1180	重見 A	東陽町小浦	急傾斜地の崩壊	有			
1181	館原 B	東陽町小浦	急傾斜地の崩壊	有			
1182	館原 C	東陽町小浦	急傾斜地の崩壊	有			
1183	重見 B	東陽町小浦	急傾斜地の崩壊	有			
1184	箱石 A	東陽町小浦	急傾斜地の崩壊	有			

《土石流》

平成29年2月17日 熊本県告示第122号

No	土砂災害警戒区域の箇所名	所在地	種類	特別警戒	校区名	指定区域情報連絡責任者	避難場所
1185	桜谷川	泉町葉木	土石流	無	泉	八代市泉支所(67-2111) 八代市消防団泉方面隊	泉第八小学校 泉コミュニティセンター
1186	椎原川	泉町椎原	土石流	無			
1187	横手	泉町柿迫	地滑り	無			
1188	一ツ氏	泉町柿迫	地滑り	無			

No	土砂災害警戒区域の箇所名	所在地	種類	特別警戒	校区名	指定区域情報連絡責任者	避難場所
1189	一つ氏谷川	泉町柿迫	土石流	有	泉	八代市泉支所(67-2111) 八代市消防団泉方面隊	泉第八小学校 泉コミュニティセンター
1190	岩奥川第一-1	泉町柿迫	土石流	有			
1191	岩奥川第一-2	泉町柿迫	土石流	有			
1192	岩奥川第二	泉町柿迫	土石流	有			
1193	岩奥川第三	泉町柿迫	土石流	有			
1194	岩奥川第四	泉町柿迫	土石流	有			
1195	深瀬谷川	泉町柿迫	土石流	有			
1196	深瀬谷川第二	泉町柿迫	土石流	有			
1197	梅檀轟川	泉町柿迫、泉町仁田尾	土石流	有			
1198	縦木川(縦木川第一)	泉町縦木	土石流	有			
1199	縦木川(縦木川第二)	泉町縦木	土石流	有			
1200	にがこべ谷川(にがこべ谷川第一)	泉町縦木	土石流	有			
1201	にがこべ谷川(にがこべ谷川第二)	泉町縦木	土石流	有			
1202	西の内谷川	泉町縦木	土石流	有			
1203	ホンノコウ谷川	泉町久連子	土石流	有			
1204	深山谷川-1	泉町柿迫	土石流	有			
1205	深山谷川-2	泉町柿迫	土石流	有			
1206	深山谷川-3	泉町柿迫	土石流	有			
1207	深山谷川-4	泉町柿迫	土石流	有			
1208	深山谷川-5	泉町柿迫	土石流	有			
1209	横手谷川第二	泉町柿迫	土石流	有			
1210	横手谷川第三	泉町柿迫	土石流	有			
1211	横手谷川第四	泉町柿迫	土石流	有			
1212	横手谷川	泉町柿迫	土石流	有			
1213	横手谷川第五	泉町柿迫	土石流	有			
1214	栗野川(栗野川第一)	泉町縦木	土石流	有			
1215	栗野川(栗野川第二)	泉町縦木	土石流	有			
1216	縦木川(縦木川第三)	泉町縦木	土石流	有			
1217	下屋敷川	泉町仁田尾	土石流	有			
1218	一渡瀬川第一	泉町柿迫、泉町仁田尾	土石流	有			
1219	一渡瀬川(一渡瀬川第二)	泉町柿迫、泉町仁田尾	土石流	有			
1220	板木川(板木川第一)	泉町柿迫	土石流	有			
1221	板木川(板木川第二)	泉町柿迫	土石流	有			
1222	板木川(板木川第三)-1	泉町柿迫	土石流	有			
1223	板木川(板木川第三)-2	泉町柿迫	土石流	有			
1224	板木川(板木川第三)-3	泉町柿迫	土石流	有			
1225	椎原谷	泉町椎原	土石流	有			
1226	コタニ谷川	泉町久連子	土石流	有			
1227	ザムキ谷	泉町久連子	土石流	有			

No	土砂災害警戒区域の箇所名	所在地	種類	特別警戒	校区名	指定区域情報連絡責任者	避難場所
1228	一ツ氏	泉町柿迫	急傾斜地の崩壊	有	泉	八代市泉支所(67-2111) 八代市消防団泉方面隊	泉第八小学校 泉コミュニティセンター
1229	横手 A	泉町柿迫	急傾斜地の崩壊	有			
1230	西岩 A-1	泉町仁田尾	急傾斜地の崩壊	有			
1231	西岩 A-2	泉町仁田尾	急傾斜地の崩壊	有			
1232	西岩 A-3	泉町仁田尾	急傾斜地の崩壊	有			
1233	深山-1	泉町柿迫	急傾斜地の崩壊	有			
1234	深山-2	泉町柿迫	急傾斜地の崩壊	有			
1235	河合場-1	泉町柿迫	急傾斜地の崩壊	有			
1236	河合場-2	泉町柿迫	急傾斜地の崩壊	有			
1237	平-1	泉町葉木	急傾斜地の崩壊	有			
1238	平-2	泉町葉木	急傾斜地の崩壊	有			
1239	平-3	泉町葉木	急傾斜地の崩壊	有			
1240	小原-1	泉町仁田尾	急傾斜地の崩壊	有			
1241	小原-2	泉町仁田尾	急傾斜地の崩壊	有			
1242	小原-3	泉町仁田尾	急傾斜地の崩壊	有			
1243	小原-4	泉町仁田尾	急傾斜地の崩壊	有			
1244	小原-5	泉町仁田尾	急傾斜地の崩壊	有			
1245	小原-6	泉町仁田尾	急傾斜地の崩壊	有			
1246	小原 A-1	泉町仁田尾	急傾斜地の崩壊	有			
1247	小原 A-2	泉町仁田尾	急傾斜地の崩壊	有			
1248	柿迫 A-1	泉町柿迫	急傾斜地の崩壊	有			
1249	柿迫 A-2	泉町柿迫	急傾斜地の崩壊	有			
1250	縦木A-1	泉町縦木	急傾斜地の崩壊	有			
1251	縦木A-2	泉町縦木	急傾斜地の崩壊	有			
1252	縦木A-3	泉町縦木	急傾斜地の崩壊	有			
1253	縦木A-4	泉町縦木	急傾斜地の崩壊	有			
1254	縦木A-5	泉町縦木	急傾斜地の崩壊	有			
1255	縦木A-6	泉町縦木	急傾斜地の崩壊	有			
1256	縦木A-7	泉町縦木	急傾斜地の崩壊	有			
1257	縦木A-8	泉町縦木	急傾斜地の崩壊	有			
1258	椎原 A-1	泉町椎原	急傾斜地の崩壊	有			
1259	椎原 A-2	泉町椎原	急傾斜地の崩壊	有			
1260	椎原 A-3	泉町椎原	急傾斜地の崩壊	有			
1261	久連子-1	泉町久連子	急傾斜地の崩壊	有			
1262	久連子-2	泉町久連子	急傾斜地の崩壊	有			
1263	久連子-3	泉町久連子	急傾斜地の崩壊	有			
1264	木場 A-1	泉町柿迫	急傾斜地の崩壊	有			
1265	木場 A-2	泉町柿迫	急傾斜地の崩壊	有			
1266	木場	泉町柿迫	急傾斜地の崩壊	有			
1267	横手 B-1	泉町柿迫	急傾斜地の崩壊	有			
1268	横手 B-2	泉町柿迫	急傾斜地の崩壊	有			
1269	横手 B-3	泉町柿迫	急傾斜地の崩壊	有			
1270	音川 B(西岩 B)	泉町仁田尾	急傾斜地の崩壊	有			
1271	河合場 A	泉町柿迫	急傾斜地の崩壊	有			
1272	河合場 B	泉町柿迫	急傾斜地の崩壊	有			
1273	岩奥	泉町柿迫	急傾斜地の崩壊	有			
1274	平A	泉町葉木	急傾斜地の崩壊	有			
1275	柿迫 B-1	泉町仁田尾	急傾斜地の崩壊	有			
1276	柿迫 B-2	泉町仁田尾、 泉町柿迫	急傾斜地の崩壊	有			
1277	柿迫 C	泉町柿迫	急傾斜地の崩壊	有			
1278	仁田尾-1	泉町仁田尾	急傾斜地の崩壊	有			
1279	仁田尾-2	泉町仁田尾	急傾斜地の崩壊	有			

No	土砂災害警戒区域 の箇所名	所在地	種類	特別 警戒	校区名	指定区域情報連絡責任者	避難場所
1280	柿迫 D	泉町柿迫	急傾斜地の崩壊	有	泉	八代市泉支所(67-2111) 八代市消防団泉方面隊	泉第八小学校 泉コミュニティ センター
1281	朴ノ木 A-1	泉町仁田尾	急傾斜地の崩壊	有			
1282	朴ノ木 A-2	泉町仁田尾	急傾斜地の崩壊	有			
1283	樽水-1	泉町仁田尾	急傾斜地の崩壊	有			
1284	樽水-2	泉町仁田尾	急傾斜地の崩壊	有			
1285	栗野A-1	泉町縦木	急傾斜地の崩壊	有			
1286	栗野A-2	泉町縦木	急傾斜地の崩壊	有			
1287	栗野A-3	泉町縦木	急傾斜地の崩壊	有			
1288	八八重A	泉町縦木	急傾斜地の崩壊	有			
1289	縦木B-1	泉町縦木	急傾斜地の崩壊	有			
1290	縦木B-2	泉町縦木	急傾斜地の崩壊	有			
1291	縦木B-3	泉町縦木	急傾斜地の崩壊	有			
1292	縦木B-4	泉町縦木	急傾斜地の崩壊	有			
1293	縦木B-5	泉町縦木	急傾斜地の崩壊	有			
1294	縦木B-6	泉町縦木	急傾斜地の崩壊	有			
1295	縦木B-7	泉町縦木	急傾斜地の崩壊	有			
1296	縦木B-8	泉町縦木	急傾斜地の崩壊	有			
1297	縦木B-9	泉町縦木	急傾斜地の崩壊	有			
1298	縦木B-10	泉町縦木	急傾斜地の崩壊	有			
1299	縦木B-11	泉町縦木	急傾斜地の崩壊	有			
1300	横平-1	泉町縦木	急傾斜地の崩壊	有			
1301	横平-2	泉町縦木	急傾斜地の崩壊	有			
1302	保口-1	泉町柿迫	急傾斜地の崩壊	有			
1303	保口-2	泉町柿迫	急傾斜地の崩壊	有			
1304	下鶴-1	泉町柿迫	急傾斜地の崩壊	有			
1305	下鶴-2	泉町柿迫	急傾斜地の崩壊	有			
1306	下鶴-3	泉町柿迫	急傾斜地の崩壊	有			
1307	板木 A-1	泉町柿迫	急傾斜地の崩壊	有			
1308	板木 A-2	泉町柿迫	急傾斜地の崩壊	有			
1309	下鶴 A	泉町柿迫	急傾斜地の崩壊	有			
1310	板木 B-1	泉町柿迫	急傾斜地の崩壊	有			
1311	板木 B-2	泉町柿迫	急傾斜地の崩壊	有			
1312	板木 B-3	泉町柿迫	急傾斜地の崩壊	有			
1313	下鶴 B	泉町柿迫	急傾斜地の崩壊	有			
1314	保口 A-1	泉町柿迫	急傾斜地の崩壊	有			
1315	保口 A-2	泉町柿迫	急傾斜地の崩壊	有			
1316	椎原 B	泉町椎原	急傾斜地の崩壊	有			
1317	椎原 C-1	泉町椎原	急傾斜地の崩壊	有			
1318	椎原 C-2	泉町椎原	急傾斜地の崩壊	有			
1319	栗野B-1	泉町縦木	急傾斜地の崩壊	有			
1320	栗野B-2	泉町縦木	急傾斜地の崩壊	有			
1321	栗野B-3	泉町縦木	急傾斜地の崩壊	有			
1322	栗野B-4	泉町縦木	急傾斜地の崩壊	有			
1323	栗野B-5	泉町縦木	急傾斜地の崩壊	有			
1324	栗野B-6	泉町縦木	急傾斜地の崩壊	有			
1325	栗野B-7	泉町縦木	急傾斜地の崩壊	有			
1326	栗野B-8	泉町縦木	急傾斜地の崩壊	有			
1327	栗野B-9	泉町縦木	急傾斜地の崩壊	有			
1328	栗野B-10	泉町縦木	急傾斜地の崩壊	有			
1329	久連子 A-1	泉町久連子	急傾斜地の崩壊	有			
1330	久連子 A-2	泉町久連子	急傾斜地の崩壊	有			
1331	久連子 A-3	泉町久連子	急傾斜地の崩壊	有			
1332	久連子 B-1	泉町久連子	急傾斜地の崩壊	有			
1333	久連子 B-2	泉町久連子	急傾斜地の崩壊	有			
1334	久連子 B-3	泉町久連子	急傾斜地の崩壊	有			

No	土砂災害警戒区域の箇所名	所在地	種類	特別警戒	校区名	指定区域情報連絡責任者	避難場所
1335	久連子 C	泉町久連子	急傾斜地の崩壊	有	泉	八代市泉支所(67-2111) 八代市消防団泉方面隊	泉第八小学校 泉コミュニティセンター
1336	久連子 D-1	泉町久連子	急傾斜地の崩壊	有			
1337	久連子 D-2	泉町久連子	急傾斜地の崩壊	有			
1338	久連子 D-3	泉町久連子	急傾斜地の崩壊	有			
1339	久連子 D-4	泉町久連子	急傾斜地の崩壊	有			
1340	久連子 E	泉町久連子	急傾斜地の崩壊	有			
1341	久連子 F	泉町久連子	急傾斜地の崩壊	有			
1342	久連子 G-1	泉町久連子	急傾斜地の崩壊	有			
1343	久連子 G-2	泉町久連子	急傾斜地の崩壊	有			
1344	八八重C-1	泉町縦木	急傾斜地の崩壊	有			
1345	八八重C-2	泉町縦木	急傾斜地の崩壊	有			
1346	八八重C-3	泉町縦木	急傾斜地の崩壊	有			

平成29年3月10日 熊本県告示第192号

No	土砂災害警戒区域の箇所名	所在地	種類	特別警戒	校区名	指定区域情報連絡責任者	避難場所
1347	日当	泉町栗木	地滑り	無	泉	八代市泉支所(67-2111) 八代市消防団泉方面隊	泉第八小学校 泉コミュニティセンター
1348	筒井	泉町柿迫	地滑り	無			
1349	野添	泉町栗木	地滑り	無			
1350	打越	泉町柿迫	地滑り	無			
1351	猫谷	東町	地滑り	無	宮地	宮地出張所長(32-2511) 八代市消防団八代方面隊 第23分団長	宮地コミュニティセンター
1352	川床	東町	地滑り	無			
1353	女原	坂本町田上	地滑り	無	坂本	八代市坂本支所(45-2211) 八代市消防団坂本方面隊	田上社会教育センター

令和5年3月28日 熊本県告示第289号

No	土砂災害警戒区域の箇所名	所在地	種類	特別警戒	校区名	指定区域情報連絡責任者	避難場所
1354	上荒地 B	泉町柿迫	急傾斜地の崩壊	有	泉	八代市泉支所(67-2111) 八代市消防団泉方面隊	泉第八小学校 泉コミュニティセンター

令和6年3月15日 熊本県告示第327号

No	土砂災害警戒区域の箇所名	所在地	種類	特別警戒	校区名	指定区域情報連絡責任者	避難場所
1355	河俣川 A	東陽町河俣	土石流	有	東陽	八代市東陽支所(65-2111) 八代市消防団東陽方面隊	八代市定住センター及び東陽交流センターせせらぎ
1356	水無谷 A	泉町下岳	土石流	有	泉	八代市泉支所(67-2111) 八代市消防団泉方面隊	泉第八小学校 泉コミュニティセンター
1357	小俣谷 A	泉町栗木	土石流	有			
1358	栗木川支川 A	泉町栗木	土石流	有			
1359	栗木川支川 B	泉町栗木	土石流	有			
1360	野添-4	泉町栗木	急傾斜地の崩壊	有	泉	八代市泉支所(67-2111) 八代市消防団泉方面隊	泉第八小学校 泉コミュニティセンター
1361	落合-7	泉町柿迫	急傾斜地の崩壊	有			
1362	筒井-4	泉町柿迫	急傾斜地の崩壊	有			
1363	筒井-5	泉町柿迫	急傾斜地の崩壊	有			
1364	音川 E	泉町栗木	急傾斜地の崩壊	有			

No	土砂災害警戒区域の箇所名	所在地	種類	特別警戒	校区名	指定区域情報連絡責任者	避難場所
1365	深山谷川	泉町栗木	急傾斜地の崩壊	有			
1366	天狗谷川	泉町栗木	急傾斜地の崩壊	有			
1367	小俣 3	泉町栗木	急傾斜地の崩壊	有			
1368	栗木川-1	泉町栗木	急傾斜地の崩壊	有			
1369	栗木川-2	泉町栗木	急傾斜地の崩壊	有			
1370	南川内 E	泉町栗木	急傾斜地の崩壊	有			
1371	南川内 F	泉町栗木	急傾斜地の崩壊	有			
1372	南川内 G	泉町栗木	急傾斜地の崩壊	有			
1373	南川内 H	泉町栗木	急傾斜地の崩壊	有			

令和6年3月15日 熊本県告示第328号

No	土砂災害警戒区域の箇所名	所在地	種類	特別警戒	校区名	指定区域情報連絡責任者	避難場所
1374	二見赤松	二見赤松町	地滑り	無	二見	二見出張所長(38-9222) 八代市消防団八代方面隊 第29分団長	二見コミュニティセンター
1375	川田	川田町東 川田町西	地滑り	無	龍峯	龍峯出張所長(39-0001) 八代市消防団八代方面隊 第31分団長	龍峯コミュニティセンター
1376	鶴上	東陽町河俣	地滑り	無	東陽	八代市東陽支所(65-2111) 八代市消防団東陽方面隊	八代市定住センター及び東陽交流センターせせらぎ
1377	糸原-1	泉町柿迫	地滑り	無	泉	八代市泉支所(67-2111) 八代市消防団泉方面隊	泉第八小学校 泉コミュニティセンター
1378	糸原-2	泉町柿迫	地滑り	無			
1379	木場	泉町柿迫	地滑り	無			

令和6年3月15日 熊本県告示第329号

No	土砂災害警戒区域の箇所名	所在地	種類	特別警戒	校区名	指定区域情報連絡責任者	避難場所
1380	西の岩川 1	泉町仁田尾	土石流	無	泉	八代市泉支所(67-2111) 八代市消防団泉方面隊	泉第八小学校 泉コミュニティセンター

令和6年3月15日 熊本県告示第330号

No	土砂災害警戒区域の箇所名	所在地	種類	特別警戒	校区名	指定区域情報連絡責任者	避難場所
1381	西の岩川 2	泉町仁田尾	土石流	有	泉	八代市泉支所(67-2111) 八代市消防団泉方面隊	泉第八小学校 泉コミュニティセンター
1382	打越 A	泉町柿迫	急傾斜地の崩壊	有	泉	八代市泉支所(67-2111) 八代市消防団泉方面隊	泉第八小学校 泉コミュニティセンター
1383	打越 B	泉町柿迫	急傾斜地の崩壊	有			
1384	河合場 C	泉町柿迫	急傾斜地の崩壊	有			
1385	水梨 A	泉町仁田尾 泉町柿迫	急傾斜地の崩壊	有			
1386	岩奥 A	泉町柿迫	急傾斜地の崩壊	有			
1387	岩奥 B	泉町柿迫	急傾斜地の崩壊	有			
1388	岩奥 C	泉町柿迫	急傾斜地の崩壊	有			
1389	保口 B	泉町柿迫	急傾斜地の崩壊	有			
1390	下鶴 C	泉町柿迫	急傾斜地の崩壊	有	泉	八代市泉支所(67-2111) 八代市消防団泉方面隊	泉第八小学校 泉コミュニティセンター

令和6年3月15日 熊本県告示第333号

No	土砂災害警戒区域の箇所名	所在地	種類	特別警戒	校区名	指定区域情報連絡責任者	避難場所
1391	葛迫谷	二見本町	土石流	無	二見	二見出張所長(38-9222)	二見コミュニティセンター
1392	越猪谷川第三	二見赤松町	土石流	無		八代市消防団八代方面隊第29分団長	

令和6年3月15日 熊本県告示第334号

No	土砂災害警戒区域の箇所名	所在地	種類	特別警戒	校区名	指定区域情報連絡責任者	避難場所
1393	下里谷	二見本町 二見洲口町	土石流	有	二見	二見出張所長(38-9222)	二見コミュニティセンター
1394	赤松谷	二見赤松町	土石流	有		八代市消防団八代方面隊第28・29分団長	
1395	船津2	二見洲口町	急傾斜地の崩壊	有		二見出張所長(38-9222)	二見コミュニティセンター
1396	才野3	二見洲口町	急傾斜地の崩壊	有		八代市消防団八代方面隊第30分団長	
1397	才野4	二見洲口町	急傾斜地の崩壊	有			
1398	かんねさこ	二見本町	急傾斜地の崩壊	有		二見出張所長(38-9222)	
1399	八代学園	二見本町	急傾斜地の崩壊	有			
1400	大平2	二見赤松町	急傾斜地の崩壊	有			
1401	大平4	二見赤松町	急傾斜地の崩壊	有			
1402	大平5	二見赤松町	急傾斜地の崩壊	有			
1403	大平6	二見赤松町	急傾斜地の崩壊	有			
1404	小藪2	二見赤松町	急傾斜地の崩壊	有			
1405	小藪3	二見赤松町	急傾斜地の崩壊	有			
1406	小藪4	二見赤松町	急傾斜地の崩壊	有			
					八代市消防団八代方面隊第29分団長		

令和6年3月15日 熊本県告示第335号

No	土砂災害警戒区域の箇所名	所在地	種類	特別警戒	校区名	指定区域情報連絡責任者	避難場所
1407	本屋敷川	泉町下岳	土石流	有	泉	八代市泉支所(67-2111)	泉第八小学校
1408	定野川	泉町下岳	土石流	有		八代市消防団泉方面隊	泉コミュニティセンター
1409	山川内川	泉町下岳	土石流	有			
1410	松の原1	泉町下岳	急傾斜地の崩壊	有	泉	八代市泉支所(67-2111)	泉第八小学校
1411	広平1	泉町下岳	急傾斜地の崩壊	有			
1412	広平2	泉町下岳	急傾斜地の崩壊	有			
1413	古屋敷1	泉町下岳	急傾斜地の崩壊	有			
1414	中尾E	泉町下岳	急傾斜地の崩壊	有			
1415	中尾F	泉町下岳	急傾斜地の崩壊	有			
1416	中尾G	泉町下岳	急傾斜地の崩壊	有			
1417	和小路1	泉町下岳	急傾斜地の崩壊	有			
1418	和小路3	泉町下岳	急傾斜地の崩壊	有			
1419	矢山	泉町下岳	急傾斜地の崩壊	有			
1420	山川内	泉町下岳	急傾斜地の崩壊	有	泉	八代市泉支所(67-2111)	泉第八小学校
1421	日当1	泉町栗木	急傾斜地の崩壊	有			
1422	野添1	泉町栗木	急傾斜地の崩壊	有			
1423	飛石	泉町柿迫	急傾斜地の崩壊	有			
1424	落合1	泉町柿迫	急傾斜地の崩壊	有			
1425	落合2	泉町柿迫	急傾斜地の崩壊	有			
1426	落合3	泉町柿迫	急傾斜地の崩壊	有			
1427	岩船	泉町柿迫	急傾斜地の崩壊	有			

令和6年3月15日 熊本県告示第336号

No	土砂災害警戒区域の箇所名	所在地	種類	特別警戒	校区名	指定区域情報連絡責任者	避難場所
1428	谷内川	泉町仁田尾	土石流	有	泉	八代市泉支所(67-2111) 八代市消防団泉方面隊	泉第八小学校 泉コミュニティセンター
1429	折付	泉町仁田尾	急傾斜地の崩壊	有	泉	八代市泉支所(67-2111) 八代市消防団泉方面隊	泉第八小学校 泉コミュニティセンター
1430	平2	泉町葉木	急傾斜地の崩壊	有			
1431	柿迫 E	泉町柿迫	急傾斜地の崩壊	有			
1432	下屋敷 1	泉町葉木	急傾斜地の崩壊	有			
1433	下屋敷 2	泉町葉木	急傾斜地の崩壊	有			
1434	縦木 C	泉町縦木	急傾斜地の崩壊	有			
1435	横平 2	泉町縦木	急傾斜地の崩壊	有			
1436	栗野 C	泉町縦木	急傾斜地の崩壊	有			
1437	椎原 D	泉町椎原	急傾斜地の崩壊	有			
1438	椎原 E	泉町椎原	急傾斜地の崩壊	有			
1439	椎原 F	泉町椎原	急傾斜地の崩壊	有			
1440	八八重 D	泉町縦木	急傾斜地の崩壊	有			
1441	久連子 2	泉町久連子	急傾斜地の崩壊	有			

令和6年3月15日 熊本県告示第337号

No	土砂災害警戒区域の箇所名	所在地	種類	特別警戒	校区名	指定区域情報連絡責任者	避難場所
1442	小浦川 1	東陽町小浦	土石流	有	東陽	八代市東陽支所(65-2111) 八代市消防団東陽方面隊	八代市定住センター及び東陽交流センターせせらぎ
1443	小浦川 2	東陽町小浦	土石流	有			
1444	小浦川 3	東陽町小浦	土石流	有			
1445	小浦川 4	東陽町小浦	土石流	有			
1446	小浦川 5	東陽町小浦	土石流	有			
1447	野田川	東陽町北	土石流	有			
1448	河俣川 1	東陽町河俣	土石流	有			
1449	小浦川 6	東陽町小浦	土石流	有			
1450	舟木川 1	東陽町河俣	土石流	有			
1451	美生川	東陽町河俣	土石流	有			
1452	座連川第五	東陽町河俣	土石流	有			
1453	座連川第六	東陽町河俣	土石流	有			
1454	座連川第七	東陽町河俣	土石流	有			
1455	河俣川 2	東陽町河俣	土石流	有			
1456	舟木川 2	東陽町河俣	土石流	有			
1457	舟木川 3	東陽町河俣	土石流	有			

令和6年3月15日 熊本県告示第337号

No	土砂災害警戒区域の箇所名	所在地	種類	特別警戒	校区名	指定区域情報連絡責任者	避難場所
1458	南 1	東陽町南	急傾斜地の崩壊	有	東陽	八代市東陽支所(65-2111) 八代市消防団東陽方面隊	八代市定住センター及び東陽交流センターせせらぎ
1459	南 2	東陽町南	急傾斜地の崩壊	有			
1460	北	東陽町北	急傾斜地の崩壊	有			
1461	内の原	東陽町小浦	急傾斜地の崩壊	有			
1462	牟田滝	東陽町小浦	急傾斜地の崩壊	有			
1463	箱石	東陽町小浦	急傾斜地の崩壊	有			
1464	美生	東陽町河俣	急傾斜地の崩壊	有			
1465	鹿路	東陽町河俣	急傾斜地の崩壊	有			
1466	座連	東陽町河俣	急傾斜地の崩壊	有			
1467	坂より上	東陽町河俣	急傾斜地の崩壊	有			

令和6年3月15日 熊本県告示第340号

No	土砂災害警戒区域の箇所名	所在地	種類	特別警戒	校区名	指定区域情報連絡責任者	避難場所
1468	下鶴川第二	坂本町鶴喰	土石流	無	坂本	八代市坂本支所(45-2211) 八代市消防団坂本方面隊	田上社会教育センター

令和6年3月15日 熊本県告示第341号

No	土砂災害警戒区域の箇所名	所在地	種類	特別警戒	校区名	指定区域情報連絡責任者	避難場所
1469	中鶴川	坂本町鶴喰	土石流	有	坂本	八代市坂本支所(45-2211) 八代市消防団坂本方面隊	田上社会教育センター 久多良木多目的集会施設
1470	下鶴川第三	坂本町鶴喰	土石流	有			
1471	上鶴川第六	坂本町鶴喰	土石流	有			
1472	上鶴川第七	坂本町鶴喰	土石流	有			
1473	馬場川第四	坂本町百済来下	土石流	有			
1474	小川内川第二	坂本町百済来上	土石流	有			
1475	坂練谷川第三	坂本町百済来上	土石流	有			
1476	上鶴 A	坂本町鶴喰	急傾斜地の崩壊	有	坂本	八代市坂本支所(45-2211) 八代市消防団坂本方面隊	田上社会教育センター 久多良木多目的集会施設
1477	上鶴 B	坂本町鶴喰	急傾斜地の崩壊	有			
1478	上鶴 C	坂本町鶴喰	急傾斜地の崩壊	有			
1479	上鶴 D	坂本町鶴喰	急傾斜地の崩壊	有			
1480	下鶴 C	坂本町鶴喰	急傾斜地の崩壊	有			
1481	下鶴 D	坂本町鶴喰	急傾斜地の崩壊	有			
1482	板練 A	坂本町百済来上	急傾斜地の崩壊	有			
1483	山口 B	坂本町百済来上	急傾斜地の崩壊	有			
1484	板練 B	坂本町百済来上	急傾斜地の崩壊	有			
1485	山口 C	坂本町百済来上	急傾斜地の崩壊	有			
1486	陣ノ内 A	坂本町百済来下	急傾斜地の崩壊	有			
1487	大門瀬 A	坂本町百済来下	急傾斜地の崩壊	有			
1488	板持(C)	坂本町百済来下	急傾斜地の崩壊	有			
1489	田子崎 B	坂本町百済来下	急傾斜地の崩壊	有			

令和6年3月15日 熊本県告示第342号

No	土砂災害警戒区域の箇所名	所在地	種類	特別警戒	校区名	指定区域情報連絡責任者	避難場所
1490	塩平	泉町下岳	急傾斜地の崩壊	有	泉	八代市泉支所(67-2111) 八代市消防団泉方面隊	泉第八小学校 泉コミュニティセンター
1491	本屋敷 3	泉町下岳	急傾斜地の崩壊	有			
1492	大道 C	泉町下岳	急傾斜地の崩壊	有			
1493	白木平 2	泉町下岳	急傾斜地の崩壊	有			
1494	白木平 3	泉町下岳	急傾斜地の崩壊	有			
1495	麻生野 2	泉町下岳	急傾斜地の崩壊	有			
1496	土生 2	泉町下岳	急傾斜地の崩壊	有			
1497	和小路 4	泉町下岳	急傾斜地の崩壊	有			
1498	中尾 H	泉町下岳	急傾斜地の崩壊	有			
1499	矢山 2	泉町下岳	急傾斜地の崩壊	有			
1500	定野 2	泉町下岳	急傾斜地の崩壊	有			
1501	釈迦院	泉町柿迫	急傾斜地の崩壊	有			
1502	広平 3	泉町下岳	急傾斜地の崩壊	有			
1503	和小路 5	泉町下岳	急傾斜地の崩壊	有			

令和6年3月15日 熊本県告示第343号

No	土砂災害警戒区域の箇所名	所在地	種類	特別警戒	校区名	指定区域情報連絡責任者	避難場所
1504	猫谷川第四-1	東町	土石流	有	宮地	宮地出張所長(32-2511)	宮地コミュニティセンター
1505	猫谷川第四-2	東町	土石流	有		八代市消防団八代方面隊第23分団長	宮地東コミュニティセンター
1506	上今泉谷川2	坂本町西部ろ	土石流	有	坂本	八代市坂本支所(45-2211)	今泉地区公民館
1507	羽根田川	坂本町中谷い	土石流	有		八代市消防団坂本方面隊	さかもと青少年センター分館 八竜小学校
1508	坂谷2	東町	急傾斜地の崩壊	有	宮地	宮地出張所長(32-2511)	宮地コミュニティセンター 宮地東コミュニティセンター
1509	坂谷3	東町	急傾斜地の崩壊	有		八代市消防団八代方面隊第23分団長	
1510	妙見町2	妙見町	急傾斜地の崩壊	有		宮地出張所長(32-2511)	
1511	妙見町4	妙見町	急傾斜地の崩壊	有		八代市消防団八代方面隊第21分団長	
1512	妙見町5	妙見町	急傾斜地の崩壊	有			
1513	川床(C)	妙見町	急傾斜地の崩壊	有		宮地出張所長(32-2511)	
1514	川床(D)	東町	急傾斜地の崩壊	有			
1515	川床(E)	東町	急傾斜地の崩壊	有		八代市消防団八代方面隊第23分団長	
1516	瀬戸石C	東町	急傾斜地の崩壊	有			
1517	瀬戸石D	東町	急傾斜地の崩壊	有			
1518	年の神2	東町	急傾斜地の崩壊	有			
1519	朴の木2	東町	急傾斜地の崩壊	有			

令和6年3月15日 熊本県告示第344号

No	土砂災害警戒区域の箇所名	所在地	種類	特別警戒	校区名	指定区域情報連絡責任者	避難場所
1520	壺焼谷川第三	奈良木町	土石流	無	高田	高田出張所長(32-2451)	高田コミュニティセンター
1521	壺焼谷川第七	奈良木町	土石流	無		八代市消防団八代方面隊第14分団長	
1522	大坪川(3)	日奈久大坪町	土石流	無	日奈久	日奈久出張所長(38-0614) 八代市消防団八代方面隊第24分団長	日奈久コミュニティセンター

令和6年3月15日 熊本県告示第345号

No	土砂災害警戒区域の箇所名	所在地	種類	特別警戒	校区名	指定区域情報連絡責任者	避難場所
1523	壺焼谷川第四	奈良木町	土石流	有	高田	高田出張所長(32-2451)	高田コミュニティセンター
1524	壺焼谷川第五	奈良木町	土石流	有		八代市消防団八代方面隊第14分団長	
1525	壺焼谷川第六	奈良木町	土石流	有			
1526	大坪川(4)	日奈久大坪町	土石流	有	日奈久	日奈久出張所長(38-0614)	日奈久コミュニティセンター
1527	大坪川(5)	日奈久大坪町	土石流	有		八代市消防団八代方面隊第24分団長	
1528	大坪川(6)	日奈久大坪町	土石流	有			
1529	白島	郡築一番町	急傾斜地の崩壊	有	郡築	郡築出張所長(37-0328) 八代市消防団八代方面隊第19分団長	郡築コミュニティセンター
1530	平山新町1	平山新町	急傾斜地の崩壊	有	高田	高田出張所長(32-2451)	高田コミュニティセンター
1531	豊原上町1	豊原上町	急傾斜地の崩壊	有		八代市消防団八代方面隊第15分団長	
1532	豊原上町2	豊原上町	急傾斜地の崩壊	有		高田出張所長(32-2451) 八代市消防団八代方面隊第14分団長	

No	土砂災害警戒区域の箇所名	所在地	種類	特別警戒	校区名	指定区域情報連絡責任者	避難場所
1533	敷川内町 6	敷川内町	急傾斜地の崩壊	有	金剛	金剛出張所長(32-3981) 八代市消防団八代方面隊 第16分団長	金剛コミュニティセンター
1534	平山新町 2	平山新町	急傾斜地の崩壊	有	高田	高田出張所長(32-2451) 八代市消防団八代方面隊 第15分団長	高田コミュニティセンター
1535	平山新町 3	平山新町	急傾斜地の崩壊	有			
1536	日奈久大坪町 7	日奈久大坪町	急傾斜地の崩壊	有	日奈久	日奈久出張所長(38-0614) 八代市消防団八代方面隊 第24分団長	日奈久コミュニティセンター
1537	日奈久新田町 3	日奈久新田町	急傾斜地の崩壊	有			
1538	日奈久大坪町 8	日奈久大坪町	急傾斜地の崩壊	有			

令和6年3月15日 熊本県告示第346号

No	土砂災害警戒区域の箇所名	所在地	種類	特別警戒	校区名	指定区域情報連絡責任者	避難場所
1539	下鎌瀬 E	坂本町鎌瀬	急傾斜地の崩壊	無	坂本	八代市坂本支所(45-2211) 八代市消防団坂本方面隊	みんなの家 (中津道)

令和6年3月15日 熊本県告示第347号

No	土砂災害警戒区域の箇所名	所在地	種類	特別警戒	校区名	指定区域情報連絡責任者	避難場所
1540	渋利谷川第二	坂本町荒瀬	土石流	有	坂本	八代市坂本支所(45-2211) 八代市消防団坂本方面隊	八竜小学校
1541	行徳川	坂本町葉木	土石流	有			田上社会教育センター
1542	鎌瀬川第二	坂本町川嶽	土石流	有			みんなの家 (中津道)
1543	与奈久川第三	坂本町川嶽	土石流	有			
1544	大谷第二	坂本町荒瀬	土石流	有	坂本	八代市坂本支所(45-2211) 八代市消防団坂本方面隊	八竜小学校 田上社会教育センター みんなの家 (中津道)
1545	荒瀬 C	坂本町荒瀬	急傾斜地の崩壊	有			
1546	荒瀬 F	坂本町荒瀬	急傾斜地の崩壊	有			
1547	破木 E	坂本町川嶽	急傾斜地の崩壊	有			
1548	中畑 D	坂本町田上	急傾斜地の崩壊	有			
1549	与奈久 A	坂本町川嶽	急傾斜地の崩壊	有			
1550	上葉木 A	坂本町葉木	急傾斜地の崩壊	有			
1551	上葉木 B	坂本町葉木	急傾斜地の崩壊	有			
1552	与奈久 B	坂本町川嶽	急傾斜地の崩壊	有			
1553	下鎌瀬 D	坂本町鎌瀬	急傾斜地の崩壊	有			
1554	中津道 B	坂本町中津道	急傾斜地の崩壊	有			
1555	枳ノ俣 F	坂本町市ノ俣	急傾斜地の崩壊	有			
1556	荒瀬 D	坂本町荒瀬	急傾斜地の崩壊	有			
1557	横様 E	坂本町市ノ俣	急傾斜地の崩壊	有			
1558	荒瀬 E	坂本町荒瀬	急傾斜地の崩壊	有			

令和6年3月22日 熊本県告示第367号

No	土砂災害警戒区域の箇所名	所在地	種類	特別警戒	校区名	指定区域情報連絡責任者	避難場所
1559	日光谷川支溪2	坂本町中谷い	土石流	有	坂本	八代市坂本支所(45-2211) 八代市消防団坂本方面隊	さかもと青少年センター分館 八竜小学校
1560	日光谷川支溪3	坂本町中谷い	土石流	有			
1561	迫川2	坂本町坂本	土石流	有			
1562	捨木谷	坂本町坂本	土石流	有			
1563	坊の木場川	坂本町坂本	土石流	有			
1564	片岩(d)	坂本町坂本	急傾斜地の崩壊	有	坂本	八代市坂本支所(45-2211) 八代市消防団坂本方面隊	さかもと青少年センター分館 鮎婦社会教育センター 八竜小学校
1565	坊の木場(C)	坂本町坂本	急傾斜地の崩壊	有			
1566	衣領D	坂本町中谷い	急傾斜地の崩壊	有			
1567	古屋敷B	坂本町鮎婦い	急傾斜地の崩壊	有			
1568	大門(B)	坂本町葉木	急傾斜地の崩壊	有			
1569	下葉木	坂本町葉木	急傾斜地の崩壊	有			
1570	登俣(C)	坂本町鮎婦に	急傾斜地の崩壊	有			
1571	登俣(D)	坂本町鮎婦に	急傾斜地の崩壊	有			
1572	川原谷(C)	坂本町鮎婦ほ	急傾斜地の崩壊	有			
1573	川原谷(D)	坂本町鮎婦ほ	急傾斜地の崩壊	有			

令和6年3月22日 熊本県告示第368号

No	土砂災害警戒区域の箇所名	所在地	種類	特別警戒	校区名	指定区域情報連絡責任者	避難場所
1574	段の浦川	二見赤松町 二見本町	土石流	有	二見	二見出張所長(38-9222)	二見コミュニティセンター
1575	小屋河内川	二見本町 二見下大野町	土石流	有		八代市消防団八代方面隊 第29・30分団長	
1576	馬越町4	日奈久馬越町 日奈久大坪町	急傾斜地の崩壊	有	日奈久	日奈久出張所長(38-0614) 八代市消防団八代方面隊 第24・26分団長	日奈久コミュニティセンター
1577	洲口3	二見洲口町	急傾斜地の崩壊	有	二見	二見出張所長(38-9222) 八代市消防団八代方面隊 第28分団長	二見コミュニティセンター
1578	下大野1	二見下大野町	急傾斜地の崩壊	有		二見出張所長(38-9222)	
1579	内野3	二見野田崎町	急傾斜地の崩壊	有		八代市消防団八代方面隊 第30分団長	
1580	内野4	二見野田崎町	急傾斜地の崩壊	有			
1581	小伏木1	二見本町	急傾斜地の崩壊	有		二見出張所長(38-9222)	
1582	小伏木2	二見本町	急傾斜地の崩壊	有		八代市消防団八代方面隊 第29分団長	
1583	大谷川1	二見本町	急傾斜地の崩壊	有			
1584	山の口1	二見下大野町	急傾斜地の崩壊	有		二見出張所長(38-9222)	
1585	田子崎3	二見野田崎町	急傾斜地の崩壊	有	八代市消防団八代方面隊 第30分団長		
1586	内野6	二見野田崎町	急傾斜地の崩壊	有			

No	土砂災害警戒区域の箇所名	所在地	種類	特別警戒	校区名	指定区域情報連絡責任者	避難場所
1587	今泉川第一	坂本町西部ろ	土石流	有	坂本	八代市坂本支所(45-2211) 八代市消防団坂本方面隊	今泉地区公民館 深水生活改善センター
1588	袈裟堂川第六	坂本町西部い 坂本町西部は	土石流	有			
1589	袈裟堂川第五	坂本町西部い	土石流	有			
1590	袈裟堂川	坂本町西部い	土石流	有			
1591	西ノ口川	坂本町深水い 坂本町深水ろ	土石流	有			
1592	大久保川	坂本町深水い 坂本町深水ろ	土石流	有			
1593	源八川	坂本町深水い	土石流	有			
1594	岳川第二	坂本町深水い 坂本町深水ろ	土石流	有			
1595	岳川第三	坂本町深水い	土石流	有			
1596	桑鶴川	坂本町深水い 坂本町深水ろ	土石流	有			
1597	今泉 A	坂本町西部ろ	急傾斜地の崩壊	有	坂本	八代市坂本支所(45-2211) 八代市消防団坂本方面隊	今泉地区公民館 深水生活改善センター さかもと青少年センター分館
1598	今泉 B	坂本町西部ろ	急傾斜地の崩壊	有			
1599	今泉 C	坂本町西部ろ	急傾斜地の崩壊	有			
1600	上今泉	坂本町西部ろ	急傾斜地の崩壊	有			
1601	袈裟堂 B	坂本町西部い 坂本町西部は	急傾斜地の崩壊	有			
1602	原女木 A	坂本町西部ろ	急傾斜地の崩壊	有			
1603	川口 C	坂本町西部は	急傾斜地の崩壊	有			
1604	下深水 B	坂本町深水い	急傾斜地の崩壊	有			
1605	平野 E	坂本町深水い	急傾斜地の崩壊	有			
1606	瀬高 D	坂本町中谷は	急傾斜地の崩壊	有			

災害時優先電話／衛星携帯電話

「災害時優先電話（NTT 西日本）」

災害時優先電話とは、災害の救援、復旧や公共の秩序を維持するため、法律に基づいてあらかじめ、八代市が申請し登録された災害時の発信規制が行われない電話回線です。

<注意事項>

- ・災害時優先電話は、電話を発信するときの優先機能です。
- ・災害時優先電話からの発信であっても、相手が話中の時は接続できません。
- ・災害時優先電話は、電話を発信するときに優先されますので、着信電話としてお使いいただくより、発信専用の電話機としてお使いいただいた方が効果的です。
- ・災害に備え、事前に災害時優先電話回線を利用している電話機にシール等の目印をお願いします。

衛星携帯電話一覧

危機管理課①	080-1769-0093	東陽支所地域振興課	080-8592-9094
危機管理課②FAX 可	080-8592-9090	泉支所地域振興課	080-8592-9095
坂本支所地域振興課	080-2779-5980	葉木地区市政協力員宅	080-8592-9096
宮地東コミュニティセンター	080-1774-0400	久連子古代の里	080-1769-0094
千丁支所地域振興課	080-8592-9092	振興センター五家荘	080-1769-0095
鏡支所地域振興課	080-8592-9093	五家荘自然塾	080-1769-0096
坂本第1分団(百済来上)	080-2779-5981	泉第八小学校	080-1769-0097
坂本第2分団(田上)	080-2779-5982	八竜小学校	080-2779-5975
坂本第3分団(中津道)	080-2779-5983	坂本第7分団(中谷い)	080-2779-5977
坂本第4分団(坂本)	080-2779-5974	坂本第8分団(深水い)	080-2779-5978
坂本第6分団(鮎婦)	080-2779-5976	坂本第9分団(西部い)	080-2779-5979

災害時のヘリコプター臨時離発着場

No.	発着予定地名	所在地	所有者又は管理者	連絡先	予定地 面積 (タテ*ヨコ)	規模	備考
1	球磨川河川 緑地	渡町 1303 地先	市(都市整備課)	33-4123	100*100	大	東南:鉄道(鉄橋)
2	八代市球技場	新港町 3-1	市(スポーツ振興課)	33-4164	14*14	小	周囲防球ネット
3	会地公園	上野町 1844-1 外	市(都市整備課)	33-4123	90*50	大	周囲住宅
4	熊本総合病院	通町 10-10	熊本総合病院	33-4117	21*21	小	病棟屋上 ヘリポート
5	松高小学校	永碓町 828-1	松高小学校	32-2709	80*115	大	北校舎
6	八千把小学校	上野町 1131	八千把小学校	32-3254	80*115	大	西校舎
7	植柳小学校	植柳上町 449	植柳小学校	35-1933	80*115	大	西:体育館、ナイター、防球ネット
8	麦島小学校	迎町 1-16-1	麦島小学校	35-6191	80*115	大	西:校舎、南:校舎、ネット、ナイター施設
9	宮地小学校	宮地町 1826	宮地小学校	32-3877	80*70	小	北:校舎、ネット、ナイター施設
10	金剛小学校	高植本町 1207	金剛小学校	32-3988	80*115	大	東:校舎、北:体育館、ネット
11	金剛小学校 弥次分校	三江湖町 1472-1	金剛小学校 弥次分校	35-9970	65*50	小	北:校舎、西:体育館、ネット
12	二見小学校	二見下大野町 2258-1	二見小学校	38-9339	80*115	大	南:校舎、ネット、ナイター施設
13	龍峯小学校	岡町谷川 1043	龍峯小学校	39-0005	70*80	小	北:校舎、東:山林、ネット、ナイター施設
14	昭和小学校	昭和明徴町 731-2	昭和小学校	37-2025	80*115	大	西:校舎
15	第一中学校	北の丸町 1-29	第一中学校	32-7103	100*150	大	東校舎
16	第二中学校	上日置町 2248-1	第二中学校	32-8139	90*110	大	北校舎、東側体育館
17	第三中学校	中北町 3378-5	第三中学校	33-1102	180*90	大	西校舎
18	第五中学校	豊原下町 3807	第五中学校	32-3259	80*100	大	北校舎
19	第六中学校	水島町 2065-4	第六中学校	32-3991	90*90	中	北校舎
20	第七中学校	郡築七番町 41-2	第七中学校	37-0138	100*100	大	北校舎、西側体育館
21	第八中学校	西宮町 663	第八中学校	32-2966	70*100	中	北東:校舎、ネット、ナイター施設

No.	発着予定地名 称	所在地	所有者又は 管理者	連絡先	予定地 面積 (タテ*ヨコ)	規模	備考
22	日奈久中学校	日奈久竹之内町 4332-1	日奈久中学校	38-0144	130*140	大	西:北校舎
23	二見中学校	二見本町 852	二見中学校	38-9330	70*100	中	北:校舎(3F)、西: 体育館
24	高島公園	高島町 1	市(都市整備 課)	33-4123	50*50	小	東:山(雑木)、周 囲樹木
25	八代市テニ スコート	郡築四番町 136-2	市(スポーツ 振興課)	33-4164	90*60	小	駐車場内車止め 設置
26	郡築運動広場	郡築八番町 134-1	市(農林水産 政策課)	33-4117	99*100	大	ネット、ナイター 施設
27	県営八代運 動公園	新港町 4-1	(株)熊本利 水工業	37-0006	140*140	大	周囲ネット
28	昭和運動公園	昭和同仁町 338-560	市(農林水産 政策課)	33-4117	70*50	小	ナイター施設
29	万葉の里公園	水島町 2283-4 外	市(都市整備 課)	33-4123	100*100	大	北西:海岸堤防
30	日奈久ドリ ームランド シー湯遊	日奈久平成町 1-11	市(都市整備 課)	33-4123	400*100	大	東:自動車道高架、 北西:海岸堤防
31	東町ヘリポート	東町朴ノ木			16*20	小	周囲山林
32	熊本高等専門学校 八代キャンパス	平山新町 2627	熊本高等専門学校 八代キャンパス	53-1211	34*34	小	東:校舎、北:体育 館 寮棟 (5F)
33	八代 I C	川田町西	N E X C O 西日本	39-0711 (2257)	34*34	小	駐車場:車両駐車 の可能性あり
34	熊本労災病院	竹原町 1670	熊本労災病院	33-4151	21*21	小	西側病棟屋上 ヘリポート
35	龍峯やまび こ公園	八代市 興善寺町 74	市(都市整備 課)	33-4123	80*60	中	東:住宅
36	JA やつしろ 平和支所グ ラウンド	八代市 南平和町 17	八代地域農 業協同組合	35-3333	82*138	大	北:建物
37	鏡総合グラ ウンド	鏡町両出 1430	市(スポーツ 振興課)	33-4164	165*105	大	南体育館・武道館、 ナイター設備、周 囲防球ネット
38	北新地グラ ウンド	鏡町北新地 1205	市(スポーツ 振興課)	33-4164	71*81	中	周囲防球ネット
39	鏡消防署	鏡町内田 689-5	鏡消防署	52-1313	34*34	小	南東:建物、北: 訓練棟 (15m)
40	鏡小学校	鏡町鏡村 609-1	鏡小学校	52-0050	90*50	小	北校舎、東プール
41	文政小学校	鏡町両出 73	文政小学校	52-0349	85*60	小	東校舎、北体育館
42	有佐小学校	鏡町中島 1360	有佐小学校	52-1206	80*50	小	北校舎
43	鏡中学校	鏡町内田 1038-1	鏡中学校	52-0107	140*100	大	北校舎、体育館

No.	発着予定地名	所在地	所有者又は管理者	連絡先	予定地 面積 (タテ*ヨコ)	規模	備考
44	鏡ヶ池公園	鏡町上鏡 526	市(鏡支所 産業建設課)	52-7820	30*30	小	樹木
45	鏡町西部公園	鏡町野崎 818-10	市(鏡支所 産業建設課)	52-7820	60*110	小	北西海岸堤防
46	東陽グラウンド	東陽町南 1285	市(スポーツ振 興課)	65-2111 33-4164	150*80	大	南体育館、北・西 山、ナイター施設
47	石橋公園	東陽町南 1007-1	市(東陽産業建 設課)	65-2111	70*35	小	北、南:山林 南: 電柱
48	東陽小学校	東陽町南 3405	東陽小学校	65-2131	100*55	中	東民家、北校舎、 ナイター施設
49	東陽中学校	東陽町南 1869	東陽中学校	65-2650	100*60	中	東体育館、南山、 北校舎
50	河俣山村広場	東陽町河俣 2650-2	市(スポーツ振 興課)	65-2210 33-4164	100*80	中	南山
51	箱石	東陽町河俣字 中山 208 の一 部	市(東陽支所 地域振興課)	65-2111	50*35	小	周囲山林
52	千丁東 グラウンド 駐車場	千丁町大牟田 1131	市(スポーツ 振興課)	46-1101 33-4164	98*25	中	場外離発着場指定
53	千丁小学校	千丁町新牟 田 1345	千丁小学校	46-0075	70*80	中	北校舎(3F)
54	千丁西グラ ウンド	千丁町古閑出 1419	市(スポーツ 振興課)	46-1101 33-4164	80*80	中	東側 新幹線高架
55	泉運動公園	泉町下岳 3000	市(スポーツ 振興課)	67-2111 33-4164	60*120	中	北:山林、南:ネッ ト、ナイター施設
56	振興センタ ー五家荘	泉町椎原 148	市(泉支所 地域振興課)	67-2111	70*60	中	〃
57	泉第八小学校	泉町縦木 137-4	泉第八小学校	67-5220	40*80	中	東:校舎、南:山林、 西:ネット、ナイタ ー施設
58	椎原ヘリポ ート	泉町椎原 142	市(泉支所 地域振興課)	67-2111	22*22	小	
59	泉小中学校	泉町柿迫 1111	泉小中学校	67-2311	50*100	中	東:校舎、南:山林、 西:ネット、ナイタ ー施設
60	板木・保口 地区集会所	泉町柿迫 8891-3	板木・保口地 区	—	65*35	小	周囲山林
61	定野広場	泉町下岳 3541	氷川ダム管理所	67-2530	50*55	中	東側:樹木 西側:崖
62	旧中津道 社会教育 センター	坂本町中津 道 300	市(財産経営 課)	33-5837	75*35	小	復興住宅、自治公 民館
63	久多良木 社会教育 センター	坂本町百済 来下 664	市(生涯学習 課)	30-1110	65*38	小	北:旧校舎体育館、 西:神社 ネット

No.	発着予定地 名称	所在地	所有者又は 管理者	連絡先	予定地 面積 (タテ*ヨコ)	規模	備考
64	深水社会教育 センター	坂本町深水 い 1471	市(生涯学習 課)	30-1110	42*45	小	東:旧校舎、ネッ ト、北:山林
65	鮎尾社会教育 センター	坂本町鮎尾 は 867	市(生涯学習 課)	30-1110	70*28	小	南:旧校舎(3F)、 ネットナイター 施設
66	百済来スポーツ センター	坂本町田上 150	市(スポーツ 振興課)	33-4164	80*60	小	西体育館、ナイター 設備、周囲防球 ネット ※復興整備事業 により現在使用 不可
67	くま川ワイワイ パーク(運動 広場)	坂本町坂本 3433-1	市(坂本支所 産業建設課)	45-2290	102*57	中	周囲山林、街路 灯、西側トイレ

要配慮者の現況

1. 高齢者人口（単位：人）

令和8年1月31日現在

65歳以上 (A)	75歳以上 (B)	(B) / (A) %
42,051	24,437	58.11

2. 障がい者人口（単位：人）

令和8年3月31日現在

身体障害者手帳を有する者のうち障がいの程度が1級又は2級の者	2,454
療育手帳を有する者のうち障がいの程度がA1又はA2の者	501

3. 外国人市民人口（単位：人）

令和7年12月31日現在

フィリピン	1,409	カンボジア	570
ベトナム	1,009	中国	231
インドネシア	805	その他	386
		総数	4,410

要配慮者利用施設一覧

児童養護施設・乳児院・高齢者福祉施設・障がい者福祉施設

校区	施設名	所在地	電話番号
代 陽	グループホーム神苑	松江本町 2-50	32-5500
	かがやき園（有料老人ホーム）	通町 8-30	30-0125
	かがやき園デイサービスセンター	通町 8-30	30-0125
	和庵（有料老人ホーム）	北の丸町 3-50	39-8220
	シラサギ デイサービスセンター	北の丸町 3-50	39-4622
	グッドライフ本町（介護付き有料老人ホーム）	本町一丁目 1-60	30-8181
	複合型サービス事業所西王母	松江本町 2-50	62-8865
	住宅型有料老人ホーム喜八	松江本町 2-50	37-8714
	ケアハウスキャッスル八代	本町三丁目 3-41	32-1188
	住宅型有料老人ホームえみのわ八代	出町 5-10	31-7228
	ニチイケアセンター八代	松江町 561-1	53-1068
	リハビリデイサービスmana	松江町 283-1	37-8881
	地域活動支援センターかんね	松江本町 5-15	45-9012
	福祉ホームかづら	松江本町 5-15	45-9012
	児童発達支援センターのぞみ	西松江城町 2-17	35-4766
	障害児通所支援おおきな木	本町三丁目 3-13	37-8600
	生活介護事業所オーシャン	通町 6-20	32-4588
	西小路プロダクツ	西松江城町 6-5	62-8206
	まちなか生活研究所	本町2-3-38	45-5118
	八 代	グループホーム 荒神町	本町四丁目 3-18
デイサービスセンターゆるりの家・八代		本町四丁目 2-28	30-0121
グループホームほのか・八代		本町四丁目 2-28	30-0131
有料老人ホームおれんじ		築添町 1700	35-6210
らいふサポート八代		築添町 1752-1	37-8870
有料老人ホームなごみ		港町 1-1 1階	37-1133
住宅型有料老人ホーム陽向のおうち		新開町 3-3-35	37-3355
デイサービス陽向 新開事業所		新開町 3-3-35	37-3355
サービス付き高齢者向け住宅 ひらき		新地町 6-25	32-4990
なぎさの風（有料老人ホーム）		新開町 3-3-31	31-3105
Let'sリハ！in the mall ゆめタウン八代店		建馬町 3-1 2階	37-8860
就労継続A型メイクアップ		新地町 855-5	45-5320
グループホームメイクアップ		新開町 3-282	45-5320

校区	施設名	所在地	電話番号
太田郷	通所リハビリテーションセンターあらか	萩原町一丁目 8-40	32-2524
	グループホームあい	島田町 863-3	30-8952
	宅老所 あい (有料老人ホーム)	島田町 863-3	31-7304
	あさひ園 (介護老人福祉施設)	上日置町 2345	35-5757
	あさひ園通所介護事業所	上日置町 2345	35-5757
	憩いの家楽しみ (小規模多機能ホーム)	新町 3-21	35-1616
	ふれ愛館キララ (サービス付き高齢者向け住宅)	錦町 19-10	35-8418
	ふれ愛館 キララ	錦町 19-10	39-8650
	つばきリハビリセンター	西片町 1735-1	45-9666
	有料老人ホーム椿苑	西片町 1735-1	39-8740
	Let's リハ! PLUS 八代	通町 8-9	37-8900
	グループホーム清陽「すえひろ」	末広町 3-6	33-5001
	月のうさぎ (有料老人ホーム)	萩原町一丁目 9-47	35-4800
	住宅型有料老人ホーム太子郷	東片町 452-1	45-9511
	デイサービス太子郷	東片町 452-1	45-9521
	グッドライフ夕葉町 (有料老人ホーム)	夕葉町 7-3	35-7111
	通所介護事業所夕葉町	夕葉町 7-3	35-7111
	住宅型有料老人ホームシルバーハウスにじ	上片町 1302	45-9173
	リハデイ にじ	上片町 1302	45-9173
	デイサービス福笑庵	福正町 918-1	62-8663
	デイサービスセンターはるひ	上日置町 1904-1	32-4832
	デイサービスセンター陽だまりの里はなぞの	花園町 11-1 1階	31-0737
	デイサービス華 (かれん)	横手本町 3-11	37-8601
	就労・生活支援センターらぼーる八代	萩原町二丁目 7-2	45-9333
	就労継続A型イエローリーフ	長田町 3477-9	62-8666
	ワーキングオフィスきらり八代	長田町 2824-1	35-0007
	八代ナザレ園	竹原町 1447	32-2926
	熊本県南部障害者就業・生活支援センター 結	萩原町二丁目7-2	35-3313
	熊本県南部発達障がい者支援センター わるつ	西片町 1660	62-8839
	熊本労災病院 (医療型)	竹原町 1670	33-4151
	自立サポートセンターつぼみ	竹原町 1569-8	33-6906
	松高	介護老人保健施設皇寿園	高島町 4218
ケアハウスりんご園 (有料老人ホーム)		高島町 4180	32-0118
小規模多機能ホームブロッサム		沖町 3604	33-2034
特別養護老人ホームみやび園		高島町 4221	32-0088
みやび園デイサービスセンター		高島町 4221	32-0088
グループホーム福寿荘		井揚町 2552	39-6100
デイサービスセンターTSUBAKI イオン八代		沖町 3987-3	33-0390
グループホーム清風		沖町 3873-1	32-3200
住宅型有料老人ホーム「さざなみ」		井揚町 2461	45-9555
住宅型有料老人ホームしらぬい		高小原町 1509-1	39-3348
生活介護しらぬい		高小原町 1475-2	080-8388-3817
有料老人ホームあゆみ		松崎町 234-3	80-3125
デイサービスよろこびの里		高小原町 1508-1	34-1185
八代中央クリニック (通所リハビリ)		永碓町 1361	32-8008
グループホームすいれん、二号、三号		永碓町 955-5	31-7440
ワークショップ八代		沖町 3843-1	33-8007
就労移行 就労継続B型まんさく園		永碓町 961-1	31-7440
就労移行 就労継続A型ながしょう		沖町 3881-2	45-9889
障害児通所支援パレット kid's		高小原町 1507-1	34-1002
障害児通所支援 Little∞Seed's (リトルシーズ)		高小原町 1476	62-8890
障害児通所支援 放課後デイサービスしらぬい		高小原町 1476-2	39-7788
放課後デイサービスみらい		高小原町 1476-2	45-5222
障がい者グループホーム絆3		高小原町 1909-2	80-4311

校区	施設名	所在地	電話番号
松 高	障がい者グループホーム絆 4	高小原町 1909-1	80-4311
	八代支援学校	高島町 1-6	32-3251
	スターホーム YATSUSHIRO	高島町 4228-8	45-9132
八 千 把	介護老人保健施設リハリート桜十字八代	古閑浜町 3401	33-8880
	グループホームきずなの郷	古閑下町 2225	35-9880
	地域密着型特別養護老人ホーム八代草	海士江町 2833-1	62-8550
	八代草デイサービスセンター	海士江町 2833-1	62-8550
	サービス付き高齢者向け住宅いっふうかん	古閑中町 1101-3	33-7574
	有料老人ホームきらく	田中町 573-8	31-6637
	デイサービスセンター招福の里	古閑下町 1798	30-8185
	ケアセンター健康館	田中町 573-8	39-9011
	住宅型有料老人ホーム「もえの郷」	古閑下町 1798	30-8185
	有料老人ホームハッピーやちわ	古閑中町 2260-2	62-8143
	通所介護事業所ハッピーやちわ	古閑中町 2260-2	62-8143
	有料老人ホームオリーブ	古閑浜町 2825-8	62-8887
	ヴィスポ・オリーブ	古閑浜町 2335-2	31-8415
	住宅型有料老人ホームひなたぼっこ	古閑中町 2320	62-8775
	デイサービス ひなたぼっこ	古閑中町 2320	62-8775
	有料老人ホームかざぐるま	古閑浜町 1-30	37-6355
	デイサービス かざぐるま	古閑浜町 1-30	32-2488
	サービス付き高齢者向け住宅プレストガーデン古閑中町	古閑中町 1386-1	34-3333
	プレストガーデン古閑中町デイサービスセンター	古閑中町 1386-1	34-3333
	デイサービスセンター愛愛やちろ	上野町 3702-1	62-8712
	ケアプロ 2 1 やつしろデイサービスセンター	田中北町 7-1	31-0901
	リハビリ型デイサービスアスカ	大村町 401-1	35-5739
	通所リハビリテーションけいじん	海士江町 2817	34-4221
	わおん八代	海士江町 2327-3	62-8076
	デイサービス夢	大村町 805-1	62-9981
	Let's リハ！PLUS 八代北	古閑浜町 3401	33-8880
	グループホームあじさい館	大村町 887	32-2675
	グループホーム愛さんさん	大村町 299-1	43-3308
	グループホーム サンマッシュ館	上野町 3889-1	31-6886
	障がい者グループホーム絆 1, 2	古閑中町 1101-3	80-4311
	障がい者グループホーム一歩	古閑中町 945	80-3342
	日中支援事業所あじさいぷらす	田中町 573-8	65-5501
	就労継続A型ステップ 1	上野町 3889-6	32-0028
	就労継続B型テイクオフ	大村町 3906-1	34-8608
	就労継続A型M i R a i	古閑浜町 2752-1	39-7777
	地域生活相談支援センターすまいる	田中西町 11-2	45-9956
	障害児通所支援児童発達支援事業所ぶくぶく	田中西町 16-2	30-7070
	障害児通所支援 2nd さくら	大村町 570-1	35-2222
	生活介護 2nd はなみずき	大村町 570-1	35-2000
	障害児通所支援児童発達支援事業所第一ぶくぶく	田中東町 7-4	34-6060
障害児通所支援児童発達支援事業所第二ぶくぶく	古閑中町 2366-1	32-8080	
まるはち	古閑中町 1396-1	080-8373-5966	
生活介護就労継続B型 縁	古閑浜町 3472	070-8470-7224	
ことばの教室そらまめキッズ八代	大村町 800-8	080-7000-8893	
麦 島	地域密着型特別養護老人ホームキャッスル麦島	古城町 1938-1	62-8868
	デイサービス陽向	古城町 2914-1	32-8869
	リハビリ特化型デイサービスセンター花つばき	千反町一丁目 9-25	35-8888
	シルバーハウス竜胆（有料老人ホーム）	中北町 3055-2	45-9516
	デイサービス撫子	中北町 3053-3	39-8870
	デイサービスキラリ八代	古城町 2564-2	62-8777
	デイサービスやすらぎ	植柳新町一丁目 3-6	31-7118
デイサービスセンターなぎさの風	麦島東町 10-15	31-3107	

校区	施設名	所在地	電話番号	
麦 島	グループホーム第二泰山荘	千反町二丁目 13-18-1	33-4205	
	就労継続 A 型就労継続 B 型ミライズ	古城町 2411-8	090-3194-3985	
	就労継続 B 型なぎさの風	麦島東町 10-17	35-2378	
	障害児通所支援 パステール八代	千反町一丁目 10-28	43-0358	
	グループホームアスカ	迎町二丁目 5-1	35-5739	
	グループホームアスカ 2 号館	古城町 2354-1	35-5739	
植 柳	介護老人保健施設向春苑	大福寺町 2411-1	33-8660	
	ケアハウス偕老苑 (有料老人ホーム)	大福寺町 2393-1	35-4477	
	グループホームうやなぎの杜	大福寺町 313-1 (1)	35-2120	
	グループホームだいふくの杜	大福寺町 313-1 (2)	35-2121	
	住宅型有料老人ホームいっしん	植柳下町 1194	62-8668	
	障害児通所支援児童発達支援事業所わっこ	植柳上町 683-17	35-1201	
高 田	小規模多機能ホームなごみの広場	豊原下町 4115	35-0112	
	軽費老人ホームすずらん苑	本野町 2076	33-3813	
	有料老人ホームみかんの里	豊原下町 4305-1	32-5268	
	グループホームひかり	渡町 1717	62-8468	
	ハートケアひかり	渡町 1717	62-8468	
	住宅型有料老人ホームにこにこ	豊原下町 4170-5	43-3243	
	デイサービスにこにこ	豊原下町 4177-1	43-2525	
	リファインデイズみねとま	渡町 1717	62-8728	
	メディカルトレーニングセンター みねとま	渡町 1717	62-8723	
	木春やつしろ (有料老人ホーム)	高下西町 1426	45-5191	
	うのきの里 (有料老人ホーム)	高下西町 1832-1	30-7885	
	すずらん流荘 (有料老人ホーム)	豊原下町 4115	35-0116	
	有料老人ホーム住宅型 FOREST HOUSE	豊原中町 2850	65-5588	
	有料老人ホーム陽だまりの里高岳	高下西町 2234	37-8622	
	デイサービスセンター陽だまりの里	高下西町 2280	32-0081	
	デイサービス彩	高下西町 2216-1	62-8193	
	デイサービスわらべ	高下西町 1835-2	39-5530	
	有料老人ホーム鈴かぜ住宅型	豊原上町 3012-1	65-5588	
	Let's リハ! 八代高田	高下西町 1426	45-5192	
	八代市立希望の里たいよう	高下西町 1704	34-1877	
	ふくしステーション 千の穂	高下西町 1760	35-1188	
	小規模多機能ホームこうだ	高下西町 1760	35-1566	
	デイサービス春風	高下西町 1760	35-1533	
	グループホーム あかり	高下西町 1760	35-1160	
	児童発達支援事業所 さくら	高下西町 1760	35-7011	
	ゆいまーる	高下西町 1760	35-1187	
	ほのか	高下西町 1760	33-8090	
	障がい者グループホームながしょう一号館	平山新町 4515-3	45-9889	
	障がい者グループホームながしょう二号館	豊原下町 4370-1	45-9889	
	障がい者グループホームながしょう三号館	豊原中町 2347-1	45-9889	
	障がい者グループホームながしょう五号館	平山新町 4514-3	45-9889	
	就労継続 A 型らぷらんどカフェ八代	豊原上町 3228	050-3578-1395	
	地域活動支援センターきらきらの里	本野町 451-1	65-7550	
	Let's! リハ八代南店	本野町 2047-1	33-6607	
	放課後等デイサービスこころ事業所	豊原下町 3325-1	30-0556	
	生活介護はなみずき	高下西町 2223-1	35-2001	
	わいわい虹の村	渡町 1793	62-8015	
	ショートステイはなみずき	高下西町 1760	090-2516-2001	
	グループホーム おおぞら荘 A・B	本野町 991-1	34-1877	
	メディカルトレーニングセンターみねとま	渡町 1717	62-8723	
	相談支援事業所 つむぎ	高下西町 1760	35-5883	
	金 剛	グループホーム清陽	揚町 47-1	35-0678
		特別養護老人ホームすずらんの里	葭牟田 435	39-7511

校区	施設名	所在地	電話番号
金剛	すずらんの里デイサービスセンター	葭牟田 435	39-7511
	特別養護老人ホームま心苑	敷川内町 2251-1	31-7600
	ま心苑デイサービスセンター	敷川内町 2251-1	31-7600
	グループホームま心	敷川内町 2243-2	31-7600
	愛愛荘（有料老人ホーム）	敷川内町 2240	31-1230
	有料老人ホームこころ	鼠蔵町 280-1	39-5507
	デイサービスセンター こころえ	鼠蔵町 280-1	60-5020
	住宅型有料老人ホームみずしま	鼠蔵町 69	45-9298
	デイサービス みずしま	鼠蔵町 69	45-9298
	養護老人ホームすずらんの杜	葭牟田町 428	39-7611
	シルバーハウス撫子（有料老人ホーム）	水島町 2104-5	45-5516
	シルバーハウス万葉の里（有料老人ホーム）	水島町 2104-4	45-9786
宮地	生活介護就労継続B型みのり	妙見町 2377-3	30-0701
	地域密着型特別養護老人ホームあさひ園みやじ	宮地町 169-1	45-5595
	とら太の会	妙見町 2377-3	30-0701
	障がい者グループホーム サードプレイスやつしろ	古麓町 928-1	62-8638
郡築	介護付有料老人ホームブロッサムやつしろ	郡築四番町 101-4	37-3037
	グループホーム清花	郡築一番町 103-9	37-8228
	住宅型有料老人ホームはる	郡築四番町 40-9	53-3205
	しおさい（有料老人ホーム）	郡築一番町 64-2	53-3780
	ブロッサムやつしろⅡ（有料老人ホーム）	郡築四番町 47-2	37-2673
	デイサービスブロッサム	郡築四番町 47-2	33-2034
	ブロッサムやつしろⅢ（サービス付き高齢者向け住宅）	郡築三番町 81-2	096-237-9977
	小規模多機能ホーム ブロッサムⅡ	郡築三番町 81-1	37-3533
	ブロッサムやつしろⅤ（サービス付き高齢者向け住宅）	郡築三番町 81-1	37-3533
	介護老人保健施設とまと	郡築一番町 180-1	37-3737
	シルバーハウス花桜（有料老人ホーム）	郡築二番町 203-5	37-2788
	通所介護事業所みのり	郡築四番町 40-8	53-3611
	障がい者福祉ホームほのぼのハイツ	郡築一番町 203-15	37-0112
	グループホームほのぼの荘	郡築一番町 203-15	37-0112
	障がい者グループホーム水田A棟、B棟	郡築一番町 233-3	46-5770
	就労移行就労継続B型集いの家	郡築一番町 275-1	37-1460
	就労継続B型八代農林	郡築八番町 75-4	46-5770
	日輪学院	郡築四番町 6-1	37-1688
	就労継続A型とらいふ	郡築九番町 67-2	43-9122
	八代乳児院	郡築十二番町 71-2	37-2227
	にちりん	郡築四番町 6-1	37-1688
	昭和	グループホーム清流	昭和日進町 152-3
地域密着型特別養護老人ホーム希望		興善寺町 495-1	39-1120
龍峯	希望	興善寺町 495-1	39-1120
	有料老人ホーム楽寿	川田町東 1048-16	39-1165
	楽寿デイサービスセンター	川田町東 1048-16	39-1165
	特別養護老人ホームみなみ園	日奈久塩南町 54	38-3730
日奈久	養護老人ホーム保寿寮	日奈久平成町 1-1	38-0732
	介護老人保健施設ハビネスケア日南	日奈久塩北町 2922	38-0700
	特別養護老人ホーム行楽園	日奈久塩北町 2905	38-2011
	デイサービス陽向日奈久事務所	日奈久大坪町 3655	31-9770
	グループホーム瑞穂乃國	日奈久大坪町 828-1	38-3200
	みなみ園デイセンター	日奈久下西町 554-6	38-2013
	障害児通所支援ももの樹	日奈久竹之内町 3049	43-6600
	障害者支援施設八代学園	二見本町 240	38-9131
二見	障害者支援施設かんねさこ荘	二見本町 433	38-9011
	グループホーム二見の里	二見本町 986-9	38-9181
	グループホームしあわせの里	二見本町 924-2	38-9191
	住宅型有料老人ホーム Smile	二見本町 715	45-9955
	デイサービスセンターここね	二見本町 718-2	30-3510

校区	施設名	所在地	電話番号
坂 本	特別養護老人ホーム坂本の里一灯苑	坂本町坂本 1071	53-7277
	坂本の里一灯苑 デイサービスセンター	坂本町坂本 1071	45-2310
千 丁	特別養護老人ホーム康和苑	千丁町太傘田 1300-8	46-1144
	康和苑	千丁町太傘田 1300-8	46-1144
	千寿庵(サービス付き高齢者向け住宅)	千丁町古閑出 2452-5	080-5244-8519
	遊-ASOBI-	千丁町古閑出 2452-5	080-5244-8519
	有料老人ホームのぞみ	千丁町古閑出 421-16	46-2546
	グループホームにちか	千丁町古閑出 2112-4	080-8385-4703
	吉方庵(有料老人ホーム)	千丁町新傘田 2520-2	43-5678
	吉方庵(小規模多機能型ホーム)	千丁町新傘田 2520-2	46-1790
	有料老人ホームしらすぎおざや	千丁町太傘田 1220-1	30-1251
	デイサービスセンターしらすぎおざや	千丁町太傘田 1220-2	30-1252
	デイサービスセンターのぞみ	千丁町古閑出 421-16	46-2650
	ちえの和(有料老人ホーム)	千丁町太傘田 2471-6	46-0044
	ちえの和(デイサービス)	千丁町太傘田 2471-6	46-0797
	友遊HOME(有料老人ホーム)	千丁町古閑出 2036	46-0822
	吉方庵東館(有料老人ホーム)	千丁町新傘田 2520-7	43-5678
	ママやつしろ	千丁町古閑出 2036	46-0822
	デイサービスセンターこころ	千丁町新傘田 1142-1	46-0122
	救護施設 千草寮	千丁町太傘田 2618	46-0032
	鏡	特別養護老人ホーム安寿の里	鏡町両出 880-1
デイサービスセンター安寿の里		鏡町両出 880-1	53-2100
グループホームざぼん		鏡町両出 1327-6	52-8151
小規模多機能ホーム桃の花		鏡町両出 1327-1	52-0012
介護老人保健施設かがみ苑		鏡町塩浜 235	30-4000
地域密着型特別養護老人ホームサテライト安寿の里		鏡町内田 742-2	37-8555
住宅型有料老人ホームだんだん		鏡町鏡 553-8	52-5192
住宅型有料老人ホーム御倉		鏡町鏡 366	52-3813
住宅型有料老人ホームせんり鏡		鏡町鏡村 1103-1	52-5566
デイサービスせんり		鏡町鏡村 1103-1	52-5566
有料老人ホーム野の花		鏡町両出 1327-1	45-5388
有料老人ホームみどり		鏡町内田 722-3	52-8580
デイサービスみどり		鏡町内田 510-1	52-2040
デイサービス暖暖		鏡町鏡 553-4	43-8007
デイサービスセンター歩生		鏡町両出 1360	52-5328
認知症対応型通所介護事業所桃の花		鏡町両出 1327-1	52-0012
デイサービスセンターさくら		鏡町下有佐 162-6	46-2525
ブロッサムさくら(サービス付き高齢者向け住宅)		鏡町下有佐 162-6	096-237-9977
医療法人徳新会 鏡クリニック		鏡町下有佐 449	52-5890
有料老人ホーム竹とんぼ		鏡町内田 537-1	070-9267-0896
デイサービス竹とんぼ		鏡町内田 537-1	080-9267-0896
セントケア看護小規模八代		鏡町下有佐 189-1	52-8211
就労継続A型スキップ		鏡町内田 239	52-5112
就労継続A型プラスクレア		鏡町北新地 868-2	53-8008
障害児通所支援ドリーム華流		鏡町貝洲 288-2	37-8000
ドリーム 翼		鏡町貝洲 290	37-8260
キッズさきたま		鏡町野崎 217-1	37-8373
東 陽	特別養護老人ホームひかわの里	東陽町南 752-1	65-3100
	ひかわの里デイサービス	東陽町南 752-1	65-3100
	グループホーム氷川	東陽町南 762-7	65-3101
	小規模多機能ホーム木もれびの家	東陽町南 1067-1	65-3011
	住宅型有料老人ホーム森のやすらぎ荘	東陽町南 1072-12	65-3330
泉	八代市社協ふくじゅ草	泉町椎原 1-1	67-5651
	八代市社協さわやか草	泉町下岳 2974	67-3304
	さわやか荘(生活支援ハウス)	泉町下岳 2974	67-3304
	ブリッジライフ紗綾くまもと	泉町下岳 4350	67-3899
	住宅型有料老人ホーム 紗綾	泉町下岳 4345	67-2888

認可保育園

校区	公立保育園名	所在地	電話番号
太田郷	太田郷ひびき保育園	日置町 308	32-3374
高田	高田あけぼの保育園	本野町 522	32-3923
金剛	金剛みどり保育園	高植本町 1609-2	32-5380
郡築	郡築しおかぜ保育園	郡築六番町 81-3	37-0426
千丁	千丁みどり保育園	千丁町新牟田 1357-3	46-0088
鏡	鏡保育園	鏡町鏡村 190-4	52-0453
泉	下岳保育園	泉町下岳 1687	67-2527
校区	私立認可保育園名	所在地	電話番号
代陽	白鷺保育園	本町 2-3-46	35-1820
	つるまる保育園	横手町 1648-1	34-1003
八代	ゆかり乳児保育園	八幡町 1-51-2	35-3093
	パール保育園	築添町 1625-1	35-5782
太田郷	ひかり夜間保育園	新地町 1-18	33-5390
	くおん保育園	上片町 1549-1	32-3051
	夕葉保育園	若草町 3-5	32-7746
	たから保育園	清水町 4-7	33-5502
植柳	八代ひまわり保育園	井上町 330	34-7008
	からたち保育園	萩原町 1-7-36	33-3722
麦島	いずみ保育園	植柳元町 5940	32-6067
	やすらぎ保育園	古城町 2264-3	33-3538
	キューピー保育園	迎町 2-13-7	33-3395
松高	八代白梅保育園	千反町 1-3-3	34-4501
	杉の実保育園	井揚町 2274	33-5503
八千把	しらぬい保育園	高小原町 1507-1	34-1002
	八代双葉保育園	松崎町 453-4	32-3279
	わかみや保育園	古閑中町 1356	35-3115
	海士江保育園	海士江町 3428	33-0343
高田	わらび保育園	田中西町 14-10	35-6388
	わかあゆ保育園	大村町 3916	35-1000
金剛	高田東部保育園	豊原上町 2920-2-4	32-4690
	八代つくし保育園	高下西町 2283	34-5308
郡築	あげまち保育園	揚町 35-2	35-6666
昭 和	白島ぎんが保育園	郡築二番町 110-3	37-0202
宮 地	昭和保育園	昭和明徴町 834-7	37-2393
	バンビ保育園	西宮町 1452	34-3514
日 奈 久	かわたけ保育園	宮地町 2000	33-8686
	みずほ保育園	日奈久大坪町 3680-1	38-0462
二 見	天真保育園	日奈久上西町 372-4	38-0505
	二見中央保育園	二見下大野町 131	38-9420
坂 本	光嶺保育園	二見本町 982	38-9032
	あさひ森の保育園	坂本町鶴喰 2226-1	45-8736
千 丁	真愛保育園	坂本町百済来上 2718-1	45-8809
	和晃保育園	千丁町古閑出 2211-3	46-2638
鏡	若葉保育園	鏡町下有佐 252	52-1398
	文政保育園	鏡町両出 65-2	52-1055
	鏡しらぬい保育園	鏡町内田 742-12	37-8188
	有佐保育園	鏡町中島 1344	52-0508
	文政第二保育園	鏡町貝洲 809-1	53-9454
	北新地海音保育園	鏡町北新地 709-3	53-9426
東 陽	太陽保育園	東陽町南 3100-1	65-2214
	河俣保育園	東陽町河俣 2620	65-2267

地域型保育事業所

校区	保育施設名	所在地	電話番号
宮 地	ありんこ園	妙見町 2377-3	30-0701
郡 築	八代病院シーサイドこころケアステーション プチとまと	郡築一番町 179	37-3030
	リス託児所	郡築八番町 45-4	37-0303

認可外保育施設

校区	認可外保育施設名	所在地	電話番号
太 田 郷	熊本労災病院 ひまわり保育所	竹原町 1670	33-4151
八 千 把	敬仁病院 えくぼ保育園	海士江町 2817	30-9800
宮 地	ありんこ園 (3歳以上)	妙見町 2377-3	30-0701

企業主導型保育事業所

校区	企業主導型保育事業所	所在地	電話番号
八 千 把	あすなる保育園	田中西町 14-2	62-9123

認定こども園

校区	認定こども園名	所在地	電話番号
代 陽	聖愛幼稚園	袋町 5-1	32-3303
八 代	八代ひかり保育園	新地町 1-18	33-5391
八 千 把	八千把こども園	上野町 1268-2	35-7725
千 丁	あけぼの保育園	千丁町新牟田 141-1	46-0126
金 剛	ひので保育園	三江湖町 1427-14	35-9501

幼稚園一覧

校区	公立幼稚園名	所在地	電話番号
太 田 郷	にじいろ幼稚園	上日置町 2161	32-2361
松 高	あおぞら幼稚園	永碓町 741	32-3257

校区	私立幼稚園名	所在地	電話番号
太 田 郷	八代白百合学園幼稚園	井上町 727-1	33-2329
郡 築	松寿幼稚園	郡築八番町 45-4	37-0303

福祉避難所開設施設一覧

市内で大規模災害が発生した場合に、市指定避難所での避難生活が困難な高齢者、障がい者などの要配慮者を市の協力要請に基づき、下記の施設が福祉避難所として開設されます。

指定福祉避難所 (R8. 4. 1 時点)

法人名	施設名称	施設所在地
社会福祉法人 権現福祉会	介護老人保健施設 向春苑	八代市大福寺町 2 4 1 1 - 1
社会福祉法人 権現福祉会	ふくしステーション 千の穂	八代市高下西町 1 7 6 0
医療法人 カジオ会	介護老人保健施設 とまと	八代市郡築 1 番町 1 8 0 - 1
社会福祉法人 八代市社会福祉事業団	養護老人ホーム保寿寮	八代市日奈久平成町 1 番地 1 (保寿寮)
社会福祉法人 郷寿会	特別養護老人ホームあさひ園	八代市上日置町 2 3 4 5
社会福祉法人 天龍会	特別養護老人ホームすずらの里	八代市葭牟田町 4 3 5
社会福祉法人 ま心苑会	特別養護老人ホーム ま心苑	八代市敷川内町 2 2 5 1 - 1
社会福祉法人 松高福祉会	特別養護老人ホームみやび園	八代市高島町 4 2 2 1
社会福祉法人 康和福祉会	特別養護老人ホーム 康和苑	八代市千丁町太牟田 1 3 0 0 - 8
社会福祉法人 至誠会	特別養護老人ホーム安寿の里	八代市鏡町両出 8 8 0 - 1
社会福祉法人 日新会	身体障害者療護施設 かんねさこ荘	八代市二見本町 4 3 3
合同会社如月	小規模多機能型居宅介護紗綾	八代市泉町下岳 4350
社会福祉法人 平成苑	地域密着型特別養護老人ホーム 八代草	八代市海士江町 2833 番地 1
社会福祉法人社会協議会	八代市五家荘デイサービスセンター福寿草	八代市泉町椎原又 1 番地 1
社会福祉法人社会協議会	八代市泉憩いの家	八代市泉町下岳 2974 番地
社会福祉法人 八代愛育会	キャッスル麦島	八代市古城町 1938-1

協定福祉避難所 (R7. 3. 5 時点)

法人名	施設名称	施設所在地
医療法人社団 司会	介護老人保健施設 かがみ苑	八代市鏡町塩浜 1 1 番割 2 3 5 番
社会福祉法人 敬愛会	特別養護老人ホーム行楽園(みなみ園)	八代市日奈久塩南町 5 4
社会福祉法人 東泉会	特別養護老人ホームひかわの里	八代市東陽町南 7 5 2 - 1
社会福祉法人 川岳福祉会	特別養護老人ホーム坂本の里 一灯苑	八代市坂本町坂本 1 0 7 1
社会福祉法人 八代愛育会	八代学園	八代市二見本町 2 4 0
社会福祉法人 龍峯会	地域密着型介護老人福祉施設 希望	八代市興善寺町 4 9 5 - 1
社会福祉法人 天龍会	住宅型有料老人ホーム「すずらん流荘」	八代市豊原下町字堀切 4115 番地

洪水浸水想定区域内の要配慮者利用施設一覧

No	名称	住所	電話番号	校区	浸水想定
1	グループホーム神苑	松江本町 2-50	32-5500	代陽校区	0.5~3.0m未満
2	有料老人ホームかがやき園	通町 8-30	30-0125	代陽校区	0.5~3.0m未満
3	有料老人ホーム和庵	北の丸町 3-50	39-8220	代陽校区	0.5~3.0m未満
4	グッドライフ本町	本町 1丁目 1-60	30-8181	代陽校区	0.5m未満
5	複合型サービス西王母	松江本町 2-50	62-8865	代陽校区	0.5~3.0m未満
6	ケアハウスキャッスル八代	本町三丁目 3-41	32-1188	代陽校区	0.5m未満
7	住宅型有料老人ホームえみのわ八代	出町 5-10	31-7228	代陽校区	0.5~3.0m未満
8	ニチイケアセンター八代	松江町 561-1	53-1068	代陽校区	0.5~3.0m未満
9	リハビリデイサービス mana	松江町 283-1	37-8881	代陽校区	0.5~3.0m未満
10	就労継続A型ワーキングオフィスきらり八代	松江本町 7-29	35-0007	代陽校区	0.5~3.0m未満
11	地域活動支援センターかんね	松江本町 5-15	45-9012	代陽校区	0.5~3.0m未満
12	福祉ホームかづら	松江本町 5-15	38-9011	代陽校区	0.5~3.0m未満
13	児童発達支援センターのぞみ	西松江城町 2-17	35-4766	代陽校区	0.5~3.0m未満
14	障害児通所支援おおきな木	本町三丁目 3-13	37-8600	代陽校区	0.5m未満
15	相談支援センターオーシャン	通町 6-20	32-4588	代陽校区	0.5~3.0m未満
16	代陽幼稚園	西松江城町 2-41	32-2455	代陽校区	0.5~3.0m未満
17	聖愛幼稚園	袋町 5-1	32-3303	代陽校区	0.5~3.0m未満
18	つるまる保育園	横手町 1648	34-1003	代陽校区	0.5~3.0m未満
19	白鷺保育園	本町 2丁目 3-46	35-1820	代陽校区	0.5~3.0m未満
20	代陽小学校	北の丸町 1-7	32-2149	代陽校区	0.5~3.0m未満
21	八代第一中学校	北の丸町 1-29	32-7103	代陽校区	0.5~3.0m未満
22	八代東高等学校	鷹辻町 4-2	33-1600	代陽校区	0.5~3.0m未満
23	秀岳館高等学校	興国町 1-5	33-5134	代陽校区	0.5~3.0m未満
24	岡村医院	横手新町 14-4	39-5665	代陽校区	0.5~3.0m未満
25	片岡レディースクリニック	本町 3丁目 3-35	32-2344	代陽校区	0.5~3.0m未満
26	熊本総合病院	通町 10-10	32-7111	代陽校区	0.5~3.0m未満
27	桜十字八代病院	通町 8-9	32-7158	代陽校区	0.5~3.0m未満
28	積本胃腸科外科医院	松江町 168-1	33-0321	代陽校区	0.5~3.0m未満
29	高野整形外科	本町 1丁目 8-6	32-2014	代陽校区	0.5~3.0m未満
30	松岡内科クリニック	通町 7-14	33-2766	代陽校区	0.5~3.0m未満
31	いでアレルギー・呼吸器クリニック	松江町 485-1	37-8211	代陽校区	0.5~3.0m未満
32	うへの内科・胃腸内科	本町 2丁目 2-9	33-1131	代陽校区	0.5m未満
33	上野耳鼻咽喉科医院	本町 2丁目 3-49	34-1814	代陽校区	0.5~3.0m未満
34	大平眼科医院	通町 5 -28	32-2239	代陽校区	0.5~3.0m未満
35	織田胃腸科外科	横手新町 2-17	35-5300	代陽校区	0.5~3.0m未満
36	春野医院	北の丸町 3-37	35-6111	代陽校区	0.5~3.0m未満
37	久野内科医院	本町 1丁目 7-40	32-3408	代陽校区	0.5~3.0m未満
38	福満内科医院	松江町 288	35-0293	代陽校区	0.5~3.0m未満
39	ごとう脳神経外科・痛みのクリニック	松江城町 6-31	45-5255	代陽校区	0.5~3.0m未満

洪水浸水想定区域内の要配慮者利用施設一覧

No	名称	住所	電話番号	校区	浸水想定
40	ふくろ町クリニック	袋町 1-8	32-1222	代陽校区	0.5~3.0m未満
41	本田クリニック	西松江城町 5-35	32-3410	代陽校区	0.5~3.0m未満
42	中川歯科医院	横手新町 7-1	35-2557	代陽校区	0.5~3.0m未満
43	谷川歯科医院	本町 1-1-48	32-7550	代陽校区	0.5~3.0m未満
44	増田歯科医院	本町 1-10-36	32-3264	代陽校区	0.5m未満
45	坂井歯科医院	通町 6-17	32-6280	代陽校区	0.5~3.0m未満
46	竹田歯科医院	松江城町 4-40	31-0550	代陽校区	0.5~3.0m未満
47	横手歯科クリニック	横手町 1668-1	32-9395	代陽校区	0.5~3.0m未満
48	犬童矯正歯科クリニック	出町 5-9	32-3571	代陽校区	0.5~3.0m未満
49	岩崎歯科医院	本町 2-3-2	34-1848	代陽校区	0.5~3.0m未満
50	井上歯科クリニック	松江町 440-2	39-7335	代陽校区	0.5~3.0m未満
51	みやざき歯科子ども歯科	北の丸町 1-12	33-9812	代陽校区	0.5~3.0m未満
52	高野歯科クリニック	本町 1 丁目 7-36	34-3336	代陽校区	0.5~3.0m未満
53	あきの歯科クリニック	松江町菰池 524-1	80-5111	代陽校区	0.5~3.0m未満
54	本町ごとう歯科	本町 4 丁目 5-24	62-8108	代陽校区	0.5~3.0m未満
55	中村歯科医院	西松江城町 10-3	32-5001	代陽校区	0.5~3.0m未満
56	上田歯科医院	本町 2 丁目 3-31	33-3205	代陽校区	0.5~3.0m未満
57	デイサービス華	横手本町 3-11	37-8601	代陽校区	0.5~3.0m未満
58	西小路プロダクツ	西松江城町 6-5	62-8206	代陽校区	0.5~3.0m未満
59	まちなか生活研究所	本町 2-3-38	45-5118	代陽校区	0.5~3.0m未満
60	桜十字八代リハビリテーション病院	本町 2-4-33	32-2777	代陽校区	0.5~3.0m未満
61	住宅型有料老人ホーム喜八	松江本町 2-50	37-8714	代陽校区	0.5~3.0m未満
62	デイサービスセンターゆるりの家・八代	本町 4 丁目 2-28	30-0121	八代校区	0.5~3.0m未満
63	グループホーム「グリーンコープほのか・八代」	本町 4 丁目 2-28	30-0131	八代校区	0.5~3.0m未満
64	有料老人ホームおれんじ	築添町 1700	35-6210	八代校区	0.5~3.0m未満
65	サービス付き高齢者向け住宅ひらき	新地町 6-25	32-4990	八代校区	0.5~3.0m未満
66	障がい者GH荒神町	本町 4 丁目 3-18	31-6088	八代校区	0.5~3.0m未満
67	ゆかり乳児保育園	八幡町 1-51-2	35-3093	八代校区	0.5~3.0m未満
68	パール保育園	築添町 1625-1	35-5782	八代校区	0.5m未満
69	八代ひかり保育園(認定こども園)	新地町 1-18	33-5391	八代校区	0.5~3.0m未満
70	八代ひかり夜間保育園	新地町 1-18	33-5390	八代校区	0.5~3.0m未満
71	八代小学校	新地町 4-1	33-3163	八代校区	0.5~3.0m未満
72	ひらきクリニック	新地町 6-26	32-4990	八代校区	0.5~3.0m未満
73	後藤整形外科医院	本町 4 丁目 5-24	32-4433	八代校区	0.5~3.0m未満
74	堀内眼科医院	塩屋町 4-4	32-4993	八代校区	0.5~3.0m未満
75	らいふサポート八代	築添町 1752-1	37-8870	八代校区	0.5~3.0m未満
76	グループホームあい	島田町 863-3	30-8952	太田郷校区	0.5~3.0m未満
77	有料老人ホーム宅老所 あい	島田町 863-3	31-7304	太田郷校区	0.5~3.0m未満
78	特別養護老人ホームあさひ園	上日置町 2345	35-5757	太田郷校区	0.5~3.0m未満
79	小規模多機能ホーム憩いの家楽しみ	新町 3-21	35-1616	太田郷校区	0.5~3.0m未満
80	ふれ愛館キララ	錦町 19-10	39-8650	太田郷校区	0.5~3.0m未満
81	つばきリハビリセンター	西片町 1735-1	45-9666	太田郷校区	0.5~3.0m未満
82	有料老人ホーム椿苑	西片町 1735-1	39-8740	太田郷校区	0.5~3.0m未満

洪水浸水想定区域内の要配慮者利用施設一覧

No	名称	住所	電話番号	校区	浸水想定
83	グループホーム清陽「すえひろ」	末広町 3-6	33-5001	太田郷校区	0.5m未満
84	有料老人ホーム月のうさぎ	萩原町 1 丁目 9-47	35-4800	太田郷校区	0.5～3.0m未満
85	有料老人ホーム太子郷	東片町 452-1	45-9511	太田郷校区	0.5～3.0m未満
86	グッドライフ夕葉町	夕葉町 7-3	35-7111	太田郷校区	0.5～3.0m未満
87	シルバーハウスにじ	上片町 1302	45-9173	太田郷校区	0.5～3.0m未満
88	デイサービス福笑庵	福正町 918-1	62-8663	太田郷校区	0.5～3.0m未満
89	デイサービスセンターはるひ	上日置町 1904-1	32-4832	太田郷校区	0.5～3.0m未満
90	デイサービスセンター陽だまりの里はなぞの	花園町 11-1	31-0737	太田郷校区	0.5～3.0m未満
91	自立訓練就労移行らぼーる八代	萩原町 2 丁目 7-2	45-9333	太田郷校区	0.5～3.0m未満
92	就労継続 A 型イエローリーフ	長田町 3477-9	62-8666	太田郷校区	0.5m未満
93	太田郷ひびき保育園	日置町 308	32-3374	太田郷校区	0.5～3.0m未満
94	くおん保育園	上片町 1549-1	32-3051	太田郷校区	0.5～3.0m未満
95	たから保育園	清水町 4-7	33-5502	太田郷校区	0.5～3.0m未満
96	夕葉保育園	若草町 3-5	32-7746	太田郷校区	0.5～3.0m未満
97	八代ひまわり保育園	井上町 330	34-7008	太田郷校区	0.5～3.0m未満
98	からたち保育園	萩原町 1 丁目 7-36	33-3722	太田郷校区	0.5～3.0m未満
99	ひまわり保育所	竹原町 1670	33-7331	太田郷校区	0.5～3.0m未満
100	太田郷幼稚園	上日置町 2161	32-2361	太田郷校区	0.5～3.0m未満
101	八代白百合学園幼稚園	井上町 727-1	33-2329	太田郷校区	0.5～3.0m未満
102	八代ナザレ園	竹原町 1447	32-2926	太田郷校区	0.5～3.0m未満
103	太田郷小学校	日置町 445	32-6143	太田郷校区	0.5～3.0m未満
104	八代第二中学校	上日置町 2248-1	32-8139	太田郷校区	0.5～3.0m未満
105	八代白百合学園高校	井上町 727-1	32-2354	太田郷校区	0.5～3.0m未満
106	あらき整形外科医院	萩原町 1 丁目 8-40	32-2524	太田郷校区	0.5～3.0m未満
107	ありの内科呼吸器科	萩原町 1 丁目 7-28	32-5941	太田郷校区	0.5～3.0m未満
108	市村皮膚科医院	黄金町 20-9	32-3285	太田郷校区	0.5～3.0m未満
109	大手町クリニック	大手町 1 丁目 7-18	32-2606	太田郷校区	0.5～3.0m未満
110	きはら眼科	萩原町 2 丁目 6-32	32-3946	太田郷校区	0.5～3.0m未満
111	熊本労災病院	竹原町 1670	33-4151	太田郷校区	0.5～3.0m未満
112	桑原産婦人科医院	大手町 1 丁目 7-22	32-3405	太田郷校区	0.5～3.0m未満
113	こだま小児科クリニック	長田町 3184-1	35-3715	太田郷校区	0.5～3.0m未満
114	相良中村クリニック	大手町 2 丁目 8-20	32-4862	太田郷校区	0.5～3.0m未満

洪水浸水想定区域内の要配慮者利用施設一覧

No	名称	住所	電話番号	校区	浸水想定
115	せきがみ内科・糖尿病内科	上日置町 4447-1	33-0033	太田郷校区	0.5~3.0m未満
116	田中泌尿器科外科医院	錦町 8-5	33-1100	太田郷校区	0.5m未満
117	鶴田胃腸科内科	日置町 314-4	31-5000	太田郷校区	0.5~3.0m未満
118	中村内科医院	花園町 10-1	33-8885	太田郷校区	0.5~3.0m未満
119	日置町クリニック	日置町 150	31-5757	太田郷校区	0.5~3.0m未満
120	ふくとみクリニック	花園町 6-1	33-2913	太田郷校区	0.5~3.0m未満
121	放射線科・内科まきたクリニック	竹原町 1439-2	45-9120	太田郷校区	0.5~3.0m未満
122	旭中央通りクリニック	花園町 18-1	34-1238	太田郷校区	0.5~3.0m未満
123	前田医院	長田町 2950	32-3845	太田郷校区	0.5~3.0m未満
124	右田クリニック	若草町 2-10	35-8211	太田郷校区	0.5~3.0m未満
125	むらたクリニック	横手本町 2-1	34-1872	太田郷校区	0.5~3.0m未満
126	八代ハートクリニック	錦町 10-1	33-5353	太田郷校区	0.5~3.0m未満
127	和田小児科医院	大手町 2丁目 5-23	32-2755	太田郷校区	0.5~3.0m未満
128	野田歯科医院	毘舎丸町 5-48	35-1358	太田郷校区	0.5~3.0m未満
129	井手尾歯科医院	大手町 2-5-11	32-3663	太田郷校区	0.5~3.0m未満
130	きはら歯科医院	萩原町 2-11-45	33-8920	太田郷校区	0.5~3.0m未満
131	みやもと歯科医院	旭中央通 19-5	32-3034	太田郷校区	0.5~3.0m未満
132	こだま歯科クリニック	竹原町字土器 1611	34-4618	太田郷校区	0.5~3.0m未満
133	さくら歯科医院	上片町字高取 1561番1	45-9808	太田郷校区	0.5~3.0m未満
134	萩原歯科	萩原町 1丁目 6-35	32-4488	太田郷校区	0.5~3.0m未満
135	犬塚歯科医院	大村町 547-2	32-5002	太田郷校区	0.5m未満
136	川上歯科医院	萩原町 2丁目 2-21	32-2237	太田郷校区	0.5~3.0m未満
137	Aya Dental House	長田町 2902-1	65-8801	太田郷校区	0.5~3.0m未満
138	ヒルズ歯科クリニック	西片町 2000番9	45-9448	太田郷校区	0.5~3.0m未満
139	高橋医院	弥生町 12-1	31-1555	太田郷校区	0.5~3.0m未満
140	自立サポートセンターつぼみ	竹原町 1569-8	39-6906	太田郷校区	0.5~3.0m未満
141	浜田呼吸器内科クリニック	大村町 1113-5	31-7622	太田郷校区	0.5~1.0m未満(高潮)
142	ソーシャルインクルーホーム八代日置町	日置町 99-1	32-1021	太田郷校区	0.5~3.0m未満
143	介護老人保健施設皇寿園	高島町 4218	33-5545	松高校区	0.5m未満
144	ケアハウスりんご園	高島町 4180	32-0118	松高校区	0.5m未満
145	小規模多機能ホーム ブロッサム	沖町 3604	33-2034	松高校区	0.5~3.0m未満
146	特別養護老人ホームみやび園	高島町 4221	32-0088	松高校区	0.5m未満
147	グループホーム福寿荘	井揚町 2552	39-6100	松高校区	0.5~3.0m未満
148	デイサービスセンターTSUBAKI イオン八代	沖町 3987-3	33-0390	松高校区	0.5~3.0m未満
149	グループホーム清風	沖町 3873-1	32-3200	松高校区	0.5~3.0m未満
150	有料老人ホームさざなみ	井揚町 2461	45-9555	松高校区	0.5~3.0m未満
151	有料老人ホームしらぬい	高小原町 1509-1	39-3348	松高校区	0.5~3.0m未満
152	住宅型有料老人ホームあゆみ	松崎町 234-3	35-8070	松高校区	0.5~3.0m未満

洪水浸水想定区域内の要配慮者利用施設一覧

No	名称	住所	電話番号	校区	浸水想定
153	デイサービスよろこびの里	高小原町 1508-1	34-1185	松高校区	0.5~3.0m未満
154	障がい者GHすいれん、二号、三号	永碓町 955-5	31-7440	松高校区	0.5~3.0m未満
155	自立訓練就労移行就労継続B型ワークショップ八代	沖町 3843-1	33-8007	松高校区	0.5~3.0m未満
156	就労移行就労継続B型まんさく園	永碓町 961-1	31-7440	松高校区	0.5~3.0m未満
157	就労移行就労継続A型ながしょう	八代市沖町 3881-2		松高校区	0.5~3.0m未満
158	障害者通所支援しらぬい児童デイサービス	高小原町 1507-1	34-1002	松高校区	0.5~3.0m未満
159	障害児通所支援発達支援事業所しらぬい	高小原町 1476	62-8890	松高校区	0.5~3.0m未満
160	障害児通所支援放課後デイサービスしらぬい	高小原町 1476-2	62-8890	松高校区	0.5~3.0m未満
161	生活介護しらぬい	高小原町 1475-2	080-8388-3817	松高校区	0.5~3.0m未満
162	障がい者GH絆3	高小原町 1909-1	80-4311	松高校区	0.5m未満
163	しらぬい保育園	高小原町 1507-1	34-1002	松高校区	0.5~3.0m未満
164	八代双葉保育園	松崎町 453-4	32-3279	松高校区	0.5m未満
165	杉の実保育園	井揚町 2274	33-5503	松高校区	0.5m未満
166	松高幼稚園	永碓町 741	32-3257	松高校区	0.5~3.0m未満
167	松高小学校	永碓町 828-1	32-2709	松高校区	0.5~3.0m未満
168	八代高等学校	永碓町 856	33-4138	松高校区	0.5~3.0m未満
169	八代支援学校	高島町 1-6	32-3251	松高校区	0.5~3.0m未満
170	有田大津眼科	永碓町 1305	35-5551	松高校区	0.5~3.0m未満
171	たかの呼吸器科内科クリニック	松崎町 147	32-2720	松高校区	0.5~3.0m未満
172	増田内科・胃腸科内科	永碓町 1283-3	62-8100	松高校区	0.5~3.0m未満
173	みやもと泌尿器科クリニック	永碓町 1263	32-1600	松高校区	0.5~3.0m未満
174	保元内科クリニック	永碓町 1323-3	32-1003	松高校区	0.5~3.0m未満
175	八代中央クリニック	永碓町 1361	32-8008	松高校区	0.5~3.0m未満
176	わたなべ内科クリニック	永碓町 1073-5	37-8255	松高校区	0.5~3.0m未満
177	岡崎皮ふ科医院	永碓町 1245	31-0277	松高校区	0.5~3.0m未満
178	原田歯科医院	永碓町 944	34-4487	松高校区	0.5~3.0m未満
179	医療法人社団飛翔会 八代デンタルクリニック	沖町六番割 3987-3	33-4182	松高校区	0.5m未満
180	ぶどうの樹	松崎町 184-8	33-4648	松高校区	0.5~3.0m未満
181	介護老人保健施設リハリート桜十字八代	古閑浜町 3401	33-8880	八千把校区	0.5m未満
182	グループホームきずなの郷	古閑下町 2225	35-9880	八千把校区	0.5m未満
183	地域密着型介護老人福祉施設八代草	海士江町 2833-1	62-8550	八千把校区	0.5~3.0m未満
184	いっふうかん	古閑中町 1101-3	33-7574	八千把校区	0.5m未満
185	有料老人ホームきらく	田中町 573-8	31-6637	八千把校区	0.5~3.0m未満
186	ケアセンター健康館	田中町 573-8	39-9011	八千把校区	0.5~3.0m未満
187	有料老人ホームもえの郷	古閑下町 1798	30-8185	八千把校区	0.5m未満
188	有料老人ホームハッピーやちわ	古閑中町 2260-2	62-8143	八千把校区	0.5m未満
189	有料老人ホームオリーブ	古閑浜町 2825-8	62-8887	八千把校区	0.5m未満
190	ヴィスポ・オリーブ	古閑中町 2335-2	31-8415	八千把校区	0.5~3.0m未満
191	有料老人ホームひなたぼっこ	古閑中町 2320	62-8775	八千把校区	0.5~3.0m未満

洪水浸水想定区域内の要配慮者利用施設一覧

No	名称	住所	電話番号	校区	浸水想定
192	有料老人ホームかざぐるま（住宅型）	古閑浜町 1-30	32-2488	八千把校区	0.5~3.0m未満
193	デイサービスかざぐるま	古閑浜町 1-30	32-2488	八千把校区	0.5~3.0m未満
194	デイサービスセンター愛愛やっちろ	上野町 3702-1	62-8712	八千把校区	0.5~3.0m未満
195	ケアプロ21デイサービスセンター	田中北町 7-1	31-0901	八千把校区	0.5~3.0m未満
196	リハビリ型デイサービスアスカ	大村町 785-1	35-5739	八千把校区	0.5~3.0m未満
197	デイサービスおおぞら	田中西町 10-1	35-7067	八千把校区	0.5~3.0m未満
198	グループホームあじさい館	大村町 887	32-2675	八千把校区	0.5~3.0m未満
199	グループホーム愛さんさん	大村町 299-7	38-9131	八千把校区	0.5~3.0m未満
200	障がい者GHサンマッシュ館	上野町 3889-1	31-6886	八千把校区	0.5~3.0m未満
201	障がい者グループホーム一歩	古閑中町 945	80-3342	八千把校区	0.5~3.0m未満
202	自立訓練就労移行あじさい日中支援事業所がらす	田中町 573-8	65-5501	八千把校区	0.5~3.0m未満
203	就労継続A型ステップI	大村町 299-1	32-0028	八千把校区	0.5~3.0m未満
204	就労継続A型就労継続B型テイクオフ	大村町 3906-1	34-8608	八千把校区	0.5~3.0m未満
205	地域活動支援センターすまいる	大村町 720-1	32-2333	八千把校区	0.5~3.0m未満
206	障害児通所支援児童発達支援事業所がくぶく	田中西町 16-2	30-7070	八千把校区	0.5~3.0m未満
207	障害児通所支援 2nd さくら	大村町 570-1	35-2222	八千把校区	0.5~3.0m未満
208	生活介護 2nd はなみずき	大村町 570-1	35-2001	八千把校区	0.5~3.0m未満
209	障害児通所支援児童発達支援事業所第一がくぶく	田中東町 7-4	34-6060	八千把校区	0.5~3.0m未満
210	障害児通所支援児童発達支援事業所第二がくぶく	古閑中町 2366-1	32-8080	八千把校区	0.5m未満
211	八千把こども園	上野町 1268-2	35-7725	八千把校区	0.5~3.0m未満
212	わかみや保育園	古閑中町 1356	35-3115	八千把校区	0.5~3.0m未満
213	海士江保育園	海士江町 3428	33-0343	八千把校区	0.5~3.0m未満
214	わらび保育園	田中西町 14-10	35-6388	八千把校区	0.5~3.0m未満
215	あすなろ保育園	田中西町 14-2	62-9123	八千把校区	0.5~3.0m未満
216	えくぼ保育園	海士江町 2817	30-9800	八千把校区	0.5~3.0m未満
217	八千把小学校	上野町 1131	32-3255	八千把校区	0.5~3.0m未満
218	八代第四中学校	古閑上町 182-2	32-3255	八千把校区	0.5~3.0m未満
219	コミュニティ児童館あまがえ	海士江町 2880-1	33-0385	八千把校区	0.5~3.0m未満
220	わかあゆ保育園	大村町 3916	45-3117	八千把校区	0.5m~3.0m未満
221	泉内科医院	海士江町 3490-1	35-6780	八千把校区	0.5~3.0m未満
222	太田こどもクリニック	古閑浜町 3295-8	30-8380	八千把校区	0.5m未満
223	くはら循環器内科・くはら皮膚科	古閑中町 1210	62-8877	八千把校区	0.5~3.0m未満
224	小沢内科医院	田中北町 4-12	35-5382	八千把校区	0.5~3.0m未満
225	高田胃腸内科・内科	大村町 350	37-7200	八千把校区	0.5~3.0m未満
226	鶴田クリニック	古閑中町 1386-1	31-6000	八千把校区	0.5~3.0m未満
227	長谷川整形外科医院	海士江町 2913	35-3125	八千把校区	0.5~3.0m未満
228	平成病院	大村町 720-1	32-8171	八千把校区	0.5~3.0m未満
229	もちながこどもクリニック	田中西町 1-1-5	39-3925	八千把校区	0.5~3.0m未満
230	八代敬仁病院	海士江町 2817	34-7911	八千把校区	0.5~3.0m未満

洪水浸水想定区域内の要配慮者利用施設一覧

No	名称	住所	電話番号	校区	浸水想定
231	みのだ歯科医院	田中北町 83	35-7700	八千把校区	0.5m未満
232	中山歯科医院	古閑中町 998-1	33-3388	八千把校区	0.5m未満
233	わかみや歯科クリニック	古閑中町 1384-1	31-0333	八千把校区	0.5m未満
234	木屋歯科クリニック	古閑上町 170-8	32-5398	八千把校区	0.5m未満
235	鶴田歯科医院	海士江町 2591-6	33-8148	八千把校区	0.5~3.0m未満
236	渡辺歯科医院	上野町 1965-2	35-0011	八千把校区	0.5~3.0m未満
237	nina Dental Clinic	田中東町 16-10	34-2113	八千把校区	0.5~3.0m未満
238	いまさき歯科医院	古閑中町字冬築 2438-10	33-6537	八千把校区	0.5~3.0m未満
239	フラワー歯科クリニック	田中西町 17-1	32-6011	八千把校区	0.5~3.0m未満
240	かえで歯科	古閑中町 1206-2	37-8863	八千把校区	0.5~3.0m未満
241	八代歯科医師会口腔保健センター	上野町 3591-14		八千把校区	0.5~3.0m未満
242	就労継続 A 型まるはち	古閑中町六反田 1396-1	080-8373-5966	八千把校区	0.5m未満
243	プレストガーデン古閑中町	古閑中町 1386-1	34-3333	八千把校区	0.5~3.0m未満
244	デイサービスセンター陽向	古城町 2914-1	32-8869	麦島校区	0.5~3.0m未満
245	リハビリ特化型デイサービスセンター花つばき	千反町 1 丁目 9-25	35-8888	麦島校区	0.5~3.0m未満
246	デイサービスキラリ八代	古城町 2564-2	62-8777	麦島校区	0.5~3.0m未満
247	デイサービスやすらぎ	植柳新町 1 丁目 3-8	31-7118	麦島校区	0.5m未満
248	デイサービスなぎさの風	麦島東町 10-15	31-3107	麦島校区	0.5~3.0m未満
249	障がい者 GH 第二泰山荘	千反町 13-18-1	33-4205	麦島校区	0.5~3.0m未満
250	障がい者 GH おおぞら荘 A	麦島東町 4-8	34-1877	麦島校区	0.5~3.0m未満
251	障がい者 GH おおぞら荘 B	麦島東町 4-12	34-1877	麦島校区	0.5~3.0m未満
252	障害児通所支援パステール八代	千反町 1 丁目 10-28	43-0358	麦島校区	0.5~3.0m未満
253	やすらぎ保育園	古城町 2264-3	33-3538	麦島校区	0.5~3.0m未満
254	キューピー保育園	迎町 2 丁目 13-7	33-3395	麦島校区	0.5~3.0m未満
255	八代白梅保育園	千反町 1-3-3	34-4501	麦島校区	0.5~3.0m未満
256	麦島幼稚園	迎町 1 丁目 16-1-2	32-3937	麦島校区	0.5~3.0m未満
257	麦島小学校	迎町 1 丁目 16-1-1	35-6191	麦島校区	0.5~3.0m未満
258	八代第三中学校	中北町 3378-5	33-1102	麦島校区	0.5~3.0m未満
259	大平小児科医院	迎町 1 丁目 7-23	31-7200	麦島校区	0.5~3.0m未満
260	後藤胃腸科肛門科クリニック	迎町 2 丁目 15-14	33-2661	麦島校区	0.5~3.0m未満
261	八代更生病院	古城町 1705	33-4205	麦島校区	0.5~3.0m未満
262	守永歯科医院	迎町 2 丁目 15-25	33-4180	麦島校区	0.5~3.0m未満
263	古城歯科矯正歯科医院	古城町 3026-2	34-3344	麦島校区	3.0~5.0m未満
264	北里歯科医院	迎町 2 丁目 6-5	32-5517	麦島校区	0.5~3.0m未満
265	就労継続 B 型なぎさの風	麦島東町 10-17	35-2378	麦島校区	0.5~3.0m未満
266	シルバーハウス竜胆	中北町 3055-2	45-9516	麦島校区	0.5~3.0m未満
267	介護老人保健施設向春苑	大福寺町 2411-1	33-8660	植柳校区	3.0~5.0m未満
268	ケアハウス偕老苑	大福寺町 2393-1	35-4477	植柳校区	3.0~5.0m未満
269	有料老人ホームいっしん	植柳下町 1194	62-8668	植柳校区	3.0~5.0m未満
270	障害児通所支援児童発達支援事業所わっご	植柳上町 683-17	33-8660	植柳校区	0.5~3.0m未満

洪水浸水想定区域内の要配慮者利用施設一覧

No	名称	住所	電話番号	校区	浸水想定
271	いずみ保育園	植柳元町 5940	32-6067	植柳校区	0.5~3.0m未満
272	植柳幼稚園	植柳上町 340	32-3709	植柳校区	0.5~3.0m未満
273	植柳小学校	植柳上町 449	35-1933	植柳校区	0.5~3.0m未満
274	八代工業高等学校	大福寺町 473	33-2663	植柳校区	0.5~3.0m未満
275	久原外科胃腸科医院	植柳上町 6521	35-1161	植柳校区	0.5~3.0m未満
276	久原内科消化器科クリニック	植柳元町 5540-1	32-2218	植柳校区	0.5~3.0m未満
277	くわはら小児科	植柳上町 5690-1	32-5000	植柳校区	0.5~3.0m未満
278	橋本医院	植柳上町 931	32-4155	植柳校区	0.5~3.0m未満
279	みやい歯科医院	植柳元町 6406	39-3033	植柳校区	0.5~3.0m未満
280	有料老人ホームうのきの里	高下西町 1832-1	30-7885	高田校区	0.5~3.0m未満
281	小規模多機能ホームなごみの広場	平山新町 4474-13	35-0112	高田校区	0.5~3.0m未満
282	軽費老人ホームすずらん苑	本野町 2076	33-3813	高田校区	0.5~3.0m未満
283	有料老人ホームみかんの里	豊原下町 4305-1	32-5268	高田校区	0.5~3.0m未満
284	グループホームひかり	渡町 1717	62-8468	高田校区	3.0~5.0m未満
285	住宅型有料老人ホームにこにこ	豊原下町 4177-1	43-3243	高田校区	3.0~5.0m未満
286	デイサービスにこにこ	豊原下町 4177-1	43-2525	高田校区	0.5~3.0m未満
287	リファインデイズみねとま	渡町 1717	62-8728	高田校区	3.0~5.0m未満
288	Let's! リハ八代高田	高下西町 1426	45-5191	高田校区	0.5~3.0m未満
289	Let's! リハ八代南店	本野町 2047-1	33-6607	高田校区	0.5~3.0m未満
290	有料老人ホームすずらん流荘	豊原下町 4115	35-0116	高田校区	3.0~5.0m未満
291	有料老人ホーム住宅型 FOREST HOUSE	豊原中町 2850	65-5588	高田校区	3.0~5.0m未満
292	有料老人ホーム陽だまりの里高岳(住宅型)	高下西町 2234	37-8622	高田校区	3.0~5.0m未満
293	デイサービス陽だまりの里	高下西町 2280	32-0081	高田校区	0.5~3.0m未満
294	デイサービス彩	高下西町 2216-1	62-8193	高田校区	0.5~3.0m未満
295	デイサービスわらべ	高下西町 1835-2	39-5530	高田校区	0.5~3.0m未満
296	八代市立希望の里たいよう	高下西町 1704	34-1877	高田校区	3.0~5.0m未満
297	ふくしステーション千の穂	高下西町 1760	35-1188	高田校区	0.5~3.0m未満
298	障がい者GHながしゅう一号館	平山新町 4514-3	45-9889	高田校区	0.5~3.0m未満
299	障がい者GHながしゅう二号館	豊原下町 4370-2	45-9889	高田校区	0.5~3.0m未満
300	障がい者GHながしゅう三号館	豊原中町 2347-1	45-9889	高田校区	3.0~5.0m未満
301	障がい者GHながしゅう五号館	平山新町 4514-3	45-9889	高田校区	0.5~3.0m未満
302	就労継続A型らぶらんどカフェ八代	豊原上町 3228	31-8131	高田校区	0.5~3.0m未満
303	地域活動支援センターきらきらの里	本野町 451-1	65-7550	高田校区	3.0~5.0m未満
304	障害児通所支援放課後等デイサービスこころ事業所	豊原下町 3325-1	30-0556	高田校区	3.0~5.0m未満
305	生活介護はなみずき	高下西町 2223-1	35-2001	高田校区	3.0~5.0m未満
306	高田あけぼの保育園	本野町 522	32-3923	高田校区	3.0~5.0m未満
307	高田東部保育園	豊原上町 2920-2-4	32-4690	高田校区	0.5~3.0m未満
308	八代つくし保育園	高下西町 2283	34-5308	高田校区	0.5~3.0m未満
309	高田小学校	豊原中町 317	45-9889	高田校区	3.0~5.0m未満
310	八代第五中学校	豊原下町 3807	32-3259	高田校区	3.0~5.0m未満

洪水浸水想定区域内の要配慮者利用施設一覧

No	名称	住所	電話番号	校区	浸水想定
311	八代清流高校	渡町 1576	35-5455	高田校区	5.0~10.0m未満
312	熊本高等専門学校八代キャンパス	平山新町 2627	53-1211	高田校区	0.5~3.0m未満
313	高田病院	豊原下町 4001	33-1191	高田校区	3.0~5.0m未満
314	荒木医院	豊原下町 3325	32-3258	高田校区	3.0~5.0m未満
315	田淵整形外科医院	高下西町 2268	32-4897	高田校区	0.5~3.0m未満
316	田淵内科クリニック	高下西町 2271-1	33-6727	高田校区	0.5~3.0m未満
317	持永消化器内科内視鏡内科外科医院	平山新町 4472-3	35-2772	高田校区	0.5~3.0m未満
318	八代医師会立病院	平山新町 4438-3	31-1700	高田校区	0.5~3.0m未満
319	医法) 社団明佑会 峯苔医院	渡町 1717	62-8721	高田校区	3.0~5.0m未満
320	林整形外科医院	高下西町 1426	45-5192	高田校区	0.5~3.0m未満
321	松下歯科医院	豊原中町字南原 2360-1	35-1881	高田校区	3.0~5.0m未満
322	たかた歯科医院	高下西町 2184-5	34-6054	高田校区	0.5~3.0m未満
323	特別養護老人ホームすずらんの里	葭牟田町 435	39-7511	金剛校区	0.5~3.0m未満
324	グループホーム清陽	揚町 47-1	35-0678	金剛校区	3.0~5.0m未満
325	特別養護老人ホームま心苑	敷川内町 2251-1	31-7600	金剛校区	3.0~5.0m未満
326	グループホームま心	敷川内町 2243-2	31-7600	金剛校区	3.0~5.0m未満
327	有料老人ホーム愛愛荘	敷川内町 2240	31-1230	金剛校区	3.0~5.0m未満
328	有料老人ホームこころ	鼠蔵町 280-1	39-5507	金剛校区	0.5~3.0m未満
329	住宅型有料老人ホームみずしま	鼠蔵町 69	45-9298	金剛校区	0.5~3.0m未満
330	シルバーハウス万葉の里	水島町 2104-4	45-9786	金剛校区	3.0~5.0m未満
331	シルバーハウス撫子(住宅型)	水島町 2103-4	45-9786	金剛校区	3.0~5.0m未満
332	養護老人ホームすずらんの杜	葭牟田町 428	39-7611	金剛校区	0.5~3.0m未満
333	デイサービス撫子	水島町 2104-4	45-9786	金剛校区	3.0~5.0m未満
334	金剛みどり保育園	高植本町 1609-2	32-5380	金剛校区	3.0~5.0m未満
335	あげまち保育園	揚町 35-2	35-6666	金剛校区	3.0~5.0m未満
336	ひので保育園	三江湖町 1427-14	35-9501	金剛校区	0.5m未満
337	金剛小学校	高植本町 1207	32-3988	金剛校区	3.0~5.0m未満
338	金剛小学校弥次分校	三江湖町 1472-1	35-9970	金剛校区	0.5m未満
339	八代第六中学校	水島町 2065-4	32-3991	金剛校区	3.0~5.0m未満
340	桑原医院	敷川内町 1202	38-0302	金剛校区	0.5~3.0m未満
341	バンビ保育園	西宮町 1452	34-3514	宮地校区	3.0~5.0m未満
342	宮地小学校	宮地町 1826	32-3877	宮地校区	0.5~3.0m未満
343	八代第八中学校	宮地町 611-1	32-2966	宮地校区	3.0~5.0m未満
344	かわたけ保育園	宮地町 2000	33-8686	宮地校区	0.5m~3.0m未満
345	熊本総合病院附属クリニック	妙見町 145	33-3620	宮地校区	0.5~3.0m未満
346	あさひ園みやじ	宮地町 169-1	45-5595	宮地校区	3.0~5.0m未満
347	ありんこ園	妙見町 2377-3	30-0701	宮地校区	0.5~3.0m未満
348	ブロッサムやつしろ	郡築四番町 101-4	37-3037	郡築校区	0.5~3.0m未満

洪水浸水想定区域内の要配慮者利用施設一覧

No	名称	住所	電話番号	校区	浸水想定
349	有料老人ホームはる	郡築四番町 40-9	53-3205	郡築校区	0.5~3.0m未満
350	有料老人ホームしおさい	郡築一番町 64-2	53-3780	郡築校区	0.5~3.0m未満
351	ブロッサムやつしろⅡ	郡築四番町 47-2	37-2673	郡築校区	0.5~3.0m未満
352	ブロッサムやつしろⅢ	郡築三番町 81-2	45-5472	郡築校区	0.5~3.0m未満
353	老人保健施設とまと	郡築一番町 180-1	37-3737	郡築校区	0.5~3.0m未満
354	シルバーハウス花桜(住宅型)	郡築二番町 203-5	37-2788	郡築校区	0.5~3.0m未満
355	デイサービスみのり	郡築四番町 40-8	53-3611	郡築校区	0.5~3.0m未満
356	障がい者福祉ホームほのぼのハイツ	郡築一番町 203-15	37-0112	郡築校区	0.5~3.0m未満
357	障がい者GHほのぼの荘	郡築一番町 203-15	37-0317	郡築校区	0.5~3.0m未満
358	障がい者GH水田A棟、B棟	郡築一番町 233-3	46-5770	郡築校区	0.5~3.0m未満
359	就労移行就労継続B型集いの家	郡築一番町 275-1	37-1460	郡築校区	0.5~3.0m未満
360	就労継続B型八代農林	郡築八番町 75-4	46-5770	郡築校区	0.5~3.0m未満
361	日輪学院	郡築四番町 6-1	37-1688	郡築校区	0.5~3.0m未満
362	就労継続A型とらいふ	郡築九番町 67-2	43-9122	郡築校区	0.5~3.0m未満
363	郡築しおかぜ保育園	郡築六番町 81-3	37-0426	郡築校区	0.5~3.0m未満
364	白島ぎんが保育園	郡築二番町 110-3	37-0202	郡築校区	0.5~3.0m未満
365	松寿幼稚園	郡築八番町 45-4	37-0303	郡築校区	0.5~3.0m未満
366	八代乳児院	郡築十二番町 71-2	37-2227	郡築校区	0.5~3.0m未満
367	リス託児所(地域型保育事業所)	郡築八番町 45-4	37-0303	郡築校区	0.5~3.0m未満
368	八代病院プチとまと(地域型保育事業所)	郡築一番町 179	37-3030	郡築校区	0.5~3.0m未満
369	郡築小学校	郡築六番町 49-1	37-0806	郡築校区	0.5~3.0m未満
370	八代第七中学校	郡築七番町 41-2	37-0138	郡築校区	0.5~3.0m未満
371	西医院	郡築四番町 46	37-0157	郡築校区	0.5~3.0m未満
372	八代病院	郡築一番町 179	37-0317	郡築校区	0.5~3.0m未満
373	山口透歯科医院	郡築三番町 12-11	37-2010	郡築校区	0.5~3.0m未満
374	グループホーム清花	郡築一番町 103-9	37-8228	郡築校区	0.5~3.0m未満
375	ブロッサムやつしろV	郡築三番町 81-2	096-237-9977	郡築校区	0.5~3.0m未満
376	グループホーム清流	昭和田進町 152-3	37-1088	昭和校区	0.5~3.0m未満
377	昭和保育園	昭和明徴町 834-7	37-2393	昭和校区	0.5~3.0m未満
378	昭和小学校	昭和明徴町 731-2	37-2393	昭和校区	0.5~3.0m未満
379	地域密着型特別養護老人ホーム希望	興善寺町 495-1	39-1120	龍峯校区	0.5~3.0m未満
380	特別養護老人ホームみなみ園	日奈久塩南町 54	38-3730	日奈久校区	3.0~5.0m未満
381	養護老人ホーム保寿寮	日奈久平成町 1-1	38-0732	日奈久校区	0.5~3.0m未満
382	デイサービス陽向日奈久事務所	日奈久大坪町 3655	31-9770	日奈久校区	3.0~5.0m未満
383	みなみ園デイサービスセンター	日奈久塩南町 53-1	38-2013	日奈久校区	0.5~3.0m未満
384	みずほ保育園	日奈久大坪町 3680-1	38-0462	日奈久校区	0.5~3.0m未満
385	日奈久小学校	日奈久竹之内町4277-1	38-0044	日奈久校区	5.0~10.0m未満
386	日奈久中学校	日奈久竹之内町4332-1	38-0144	日奈久校区	5.0~10.0m未満
387	障害児通所支援もの樹	日奈久竹之内町3049	38-0462	日奈久校区	0.5~3.0m未満
388	しおさき内科・胃腸科クリニック	日奈久塩南町 21-13	38-1700	日奈久校区	0.5~3.0m未満
389	伊達整形外科医院	日奈久塩北町 4303	38-3700	日奈久校区	3.0~5.0m未満

洪水浸水想定区域内の要配慮者利用施設一覧

No	名称	住所	電話番号	校区	浸水想定
390	福田クリニック産婦人科内科	日奈久中町 418	38-0068	日奈久校区	0.5~3.0m未満
391	多田歯科医院	日奈久竹之内町 3244-3	33-5530	日奈久校区	3.0~5.0m未満
392	大塚内科クリニック	日奈久東町 263	38-2138	日奈久校区	0.5~3.0m未満
393	特別養護老人ホーム康和苑	千丁町太牟田1300-8	46-1144	千丁校区	0.5~3.0m未満
394	千寿庵(高齢者向け優良賃貸住宅)	千丁町古閑出2452-5	30-1177	千丁校区	0.5~3.0m未満
395	グループホーム八代のぞみ	千丁町古閑出421-16	46-1180	千丁校区	0.5~3.0m未満
396	有料老人ホーム吉方庵	千丁町新牟田2520-2	43-5678	千丁校区	0.5~3.0m未満
397	有料老人ホームしらすぎおざや	千丁町太牟田1220-1	30-1251	千丁校区	3.0~5.0m未満
398	デイサービスセンターしらすぎおざや	千丁町太牟田1220-2	30-1252	千丁校区	0.5~3.0m未満
399	デイサービス八代のぞみ	千丁町古閑出421-16	46-2650	千丁校区	0.5~3.0m未満
400	ちえの和	千丁町太牟田 2471-6	46-0044	千丁校区	0.5~3.0m未満
401	友遊 HOME	千丁町古閑出 2036	46-0840	千丁校区	0.5~3.0m未満
402	吉方庵(東館)	千丁町新牟田 2520-7	43-5678	千丁校区	0.5~3.0m未満
403	ママやつしろ	千丁町古閑出 2036	46-0822	千丁校区	0.5~3.0m未満
404	デイサービスセンターこころ	千丁町新牟田 1142-1	46-0122	千丁校区	0.5~3.0m未満
405	救護施設 千草寮	千丁町太牟田 2618	46-0032	千丁校区	0.5m未満
406	千丁みどり保育園	千丁町新牟田 1357-3	46-0088	千丁校区	0.5~3.0m未満
407	和晃保育園	千丁町古閑出 2211-3	46-2638	千丁校区	0.5m未満
408	あけぼの保育園	千丁町新牟田 141-1	46-0126	千丁校区	0.5m未満
409	千丁幼稚園	千丁町新牟田 1340	46-2118	千丁校区	0.5~3.0m未満
410	千丁小学校	千丁町新牟田 1345	46-0075	千丁校区	0.5m未満
411	千丁中学校	千丁町古閑出新 2493	46-0036	千丁校区	0.5~3.0m未満
412	丸田医院	千丁町吉王丸 1598-3	46-0027	千丁校区	0.5~3.0m未満
413	宮城循環器内科	千丁町古閑出 616	46-0007	千丁校区	0.5~3.0m未満
414	上野歯科医院	千丁町古閑出 2441-8	46-1000	千丁校区	0.5~3.0m未満
415	有料老人ホーム八代のぞみ	千丁町古閑出421-16	46-1180	千丁校区	0.5~3.0m未満
416	特別養護老人ホーム安寿の里	鏡町両出 880-1	53-2100	鏡校区	0.5~3.0m未満
417	グループホームざぼん	鏡町両出 1327-6	52-8151	鏡校区	0.5~3.0m未満
418	小規模多機能ホーム桃の花	鏡町両出 1327-1	52-0012	鏡校区	0.5~3.0m未満
419	介護老人保健施設かがみ苑	鏡町塩浜 235	30-4000	鏡校区	0.5~3.0m未満
420	地域密着型介護老人福祉施設サテライト安寿の里	鏡町内田 742-2	37-8555	鏡校区	0.5~3.0m未満
421	有料老人ホームだんだん	鏡町鏡 553-8	52-5192	鏡校区	0.5m未満
422	住宅型有料老人ホーム御倉	鏡町鏡 366	52-3813	鏡校区	0.5m未満
423	せんり鏡	鏡町鏡村 1103-1	52-5566	鏡校区	0.5m未満
424	有料老人ホーム野の花	鏡町両出 1327-1	52-8487	鏡校区	0.5~3.0m未満
425	住宅型有料老人ホームみどり	鏡町内田 722-3	52-8580	鏡校区	0.5m未満
426	通所介護みどり	鏡町内田 492-1	52-2040	鏡校区	0.5m未満
427	デイサービス暖暖	鏡町鏡 553-4	43-8007	鏡校区	0.5m未満
428	デイサービスセンター歩生	鏡町両出 1360	52-5328	鏡校区	0.5~3.0m未満
429	認知症対応型デイサービス桃の花	鏡町両出 1327-1	43-8055	鏡校区	0.5~3.0m未満
430	キッズさきたま	鏡町野崎 217-1	37-8373	鏡校区	0.5~3.0m未満
431	就労継続A型スキップ	鏡町内田 239	52-5112	鏡校区	0.5m未満
432	就労継続A型プラスクレア	鏡町北新地 868-2	53-8008	鏡校区	0.5~3.0m未満
433	障害児通所支援ドリーム華琉	鏡町貝洲 288-2	37-8000	鏡校区	0.5~3.0m未満

洪水浸水想定区域内の要配慮者利用施設一覧

No	名称	住所	電話番号	校区	浸水想定
434	鏡保育園	鏡町鏡村 190-4	52-0453	鏡校区	3.0~5.0m未満
435	文政第二保育園	鏡町貝洲 809-1	53-9454	鏡校区	0.5m未満
436	文政保育園	鏡町両出 65-2	52-1055	鏡校区	0.5~3.0m未満
437	鏡しらぬい保育園	鏡町内田 742-12	37-8188	鏡校区	0.5~3.0m未満
438	北新地海音保育園	鏡町北新地 709-3	53-9426	鏡校区	0.5~3.0m未満
439	若葉保育園	鏡町下有佐 252	52-1398	鏡校区	0.5~3.0m未満
440	有佐保育園	鏡町中島 1344	52-0508	鏡校区	0.5m未満
441	鏡小学校	鏡町鏡村 609-1	52-0050	鏡校区	0.5m未満
442	文政小学校	鏡町両出 1371-1	52-0349	鏡校区	0.5~3.0m未満
443	有佐小学校	鏡町中島 1360-1	52-1206	鏡校区	0.5m未満
444	鏡中学校	鏡町内田 1038-1	52-0107	鏡校区	0.5~3.0m未満
445	八代農業高校	鏡町鏡村 129	52-0076	鏡校区	0.5~3.0m未満
446	鏡わかあゆ高等支援学校	鏡町鏡村 937	52-3611	鏡校区	0.5m未満
447	荒木皮ふ科医院	鏡町鏡村 1108-1	52-8777	鏡校区	0.5~3.0m未満
448	医法) 社団幸済会尾田内科医院	鏡町鏡村 1125-1	52-8011	鏡校区	0.5~3.0m未満
449	黒田耳鼻咽喉科医院	鏡町内田 1513-1	52-8787	鏡校区	0.5~3.0m未満
450	医法) 福田会福田外科・整形外科クリニック	鏡町内田 697-11	52-0840	鏡校区	0.5~3.0m未満
451	松村眼科医院	鏡町鏡 210	52-0131	鏡校区	0.5m未満
452	医法) 社団保真会保田医院	鏡町鏡 23	52-0037	鏡校区	0.5m未満
453	医法) 前田内科医院	鏡町下有佐 178	52-1310	鏡校区	0.5~3.0m未満
454	医法) 社団司会松本医院	鏡町両出 1503-1	52-0330	鏡校区	0.5~3.0m未満
455	鏡クリニック	鏡町下有佐 449	52-5555	鏡校区	0.5m未満
456	水上歯科医院	鏡町鏡村 548-1	52-6666	鏡校区	0.5~3.0m未満
457	やまデンタルクリニック	鏡町鏡村 1107-1	52-0421	鏡校区	0.5~3.0m未満
458	鏡歯科医院	鏡町両出 1255-5	52-5110	鏡校区	0.5~3.0m未満
459	溝口歯科医院	鏡町内田 472-3	52-8880	鏡校区	0.5m未満
460	ふくだデンタルクリニック	鏡町内田 697-11	62-8241	鏡校区	0.5~3.0m未満
461	やまだ歯科医院	鏡町内田 270-1	52-0244	鏡校区	0.5m未満
462	岡田歯科医院	鏡町鏡 471	52-8484	鏡校区	0.5m未満
463	セントケア八代 看護小規模多機能	鏡町下有佐 189-1	52-8211	鏡校区	0.5~3.0m未満
464	有料老人ホーム竹とんぼ	鏡町内田 537-1	070-9267-0896	鏡校区	0.5~3.0m未満
465	特別養護老人ホームひかわの里	東陽町南 752-1	65-3100	東陽校区	3.0~5.0m未満
466	グループホーム氷川	東陽町南 762-7	65-3101	東陽校区	3.0~5.0m未満
467	住宅型有料老人ホーム森のやすらぎ荘	東陽町南 1072-12	65-3330	東陽校区	3.0~5.0m未満
468	小規模多機能木もれびの家	東陽町南 1067-1	65-3011	東陽校区	3.0~5.0m未満
469	太陽保育園	東陽町南 3100-1	65-2214	東陽校区	5.0m~10.0m未満
470	東陽小学校	東陽町南 3405-2	65-2131	東陽校区	10.0~20.0m未満
471	河俣保育園	東陽町河俣 2620	65-2267	東陽校区	0.5~3.0m未満
472	かがやき園デイサービスセンター	通町 8-30	30-0125	代陽校区	0.5~3.0m未満
473	あさひ園通所介護事業所	上日置町 2345	35-5757	太田郷校区	0.5~3.0m未満
474	ふれ愛館 キララ (高齢者向け優良賃貸住宅)	錦町 19-10	39-8650	太田郷校区	0.5~3.0m未満
475	通所介護事業所夕葉町	夕葉町 7-3	35-7111	太田郷校区	0.5m未満
476	リハデイ にじ	上片町 1302	45-9173	太田郷校区	0.5~3.0m未満
477	みやび園デイサービスセンター	高島町 4221	32-0088	松高校区	0.5m未満

洪水浸水想定区域内の要配慮者利用施設一覧

No	名称	住所	電話番号	校区	浸水想定
478	八代草デイサービスセンター	海士江町 2833-1	62-8550	八千把校区	0.5~3.0m未満
479	通所介護事業所ハッピーやちわ	古閑中町 2260-2	62-8143	八千把校区	0.5~3.0m未満
480	デイサービス ひなたぼっこ	古閑中町 2320	62-8775	八千把校区	0.5~3.0m未満
481	デイサービス かざぐるま	古閑浜町 1-30	32-2488	八千把校区	0.5~3.0m未満
482	Let's リハ！PLUS 八代北	古閑浜町 3401	33-8880	八千把校区	0.5m未満
483	ハートケアひかり	渡町 1717	62-8468	高田校区	3.0~5.0m未満
484	すずらの里デイサービスセンター	葭牟田町 435	39-7511	金剛校区	0.5m未満
485	ま心苑デイサービスセンター	敷川内町 2251-1	31-7600	金剛校区	0.5~3.0m未満
486	デイサービスセンター ここりえ	鼠蔵町 280-1	60-5020	金剛校区	0.5~3.0m未満
487	デイサービス みずしま	鼠蔵町 69	45-9298	金剛校区	0.5m未満
488	小規模多機能ホーム ブロッサムⅡ	郡築三番町 81-1	37-3533	郡築校区	0.5~3.0m未満
489	希望	興善寺町 495-1	39-1120	龍峯校区	0.5~3.0m未満
490	グループホーム瑞穂乃國	日奈久大坪町 828-1	38-3200	日奈久校区	0.5~3.0m未満
491	康和苑	千丁町太牟田 1300-8	46-1144	千丁校区	0.5~3.0m未満
492	遊-ASOBI-	千丁町古閑出 2452-5	080-5244-8519	千丁校区	0.5~3.0m未満
493	デイサービスセンター安寿の里	鏡町両出 880-1	53-2100	鏡校区	0.5~3.0m未満
494	デイサービスせんり	鏡町鏡村 1103-1	52-5566	鏡校区	0.5~3.0m未満
495	デイサービス竹とんぼ	鏡町内田 537-1	080-9267-0896	鏡校区	0.5~3.0m未満
496	ひかわの里デイサービス	東陽町南 752-1	65-3100	東陽校区	5.0m~10.0m未満
497	障害児通所支援放課後等デイサービスドリーム翼	鏡町貝洲 290	37-8260	鏡校区	0.5~3.0m未満
498	熊本労災病院(障がい者ショートステイ)	竹原町 1670	33-4151	太田郷校区	0.5~3.0m未満
499	障がい者GHスターホームYATSUSHIRO	高島町 4228	45-9131	松高校区	0.5m未満
500	障がい者GH絆4	高小原 1909-2	80-4311	松高校区	0.5m未満
501	障がい者GH絆	古閑中町 1101-3	80-4311	八千把校区	0.5m未満
502	障がい者GH絆2	古閑中町 1101-3	80-4311	八千把校区	0.5~3.0m未満
503	障がい者GHながしょう六号館	豊原下町 4370-2	45-9889	高田校区	0.5~3.0m未満
504	障がい者GHアスカ	迎町二丁目 5-1	35-5739	麦島校区	0.5~3.0m未満
505	障がい者GHアスカ2号館	古城町 2354-1	35-5739	麦島校区	0.5~3.0m未満
506	障がい者GHにちか	千丁町古閑出 2112-4	080-8385-4703	千丁校区	0.5~3.0m未満
507	障がい者GHわおん八代	海士江町 2327-3	62-8076	八千把校区	0.5~3.0m未満
508	障がい者GHわおん2号館	松江町 318	62-8076	代陽校区	0.5m未満
509	障害児通所支援児童発達支援事業所さくら	高下西町 1760	35-7011	高田校区	0.5~3.0m未満
510	障害児通所支援ゆいまーる	高下西町 1760	35-1187	高田校区	0.5~3.0m未満
511	障害児通所支援ほのか	高下西町 1760	33-8090	高田校区	0.5~3.0m未満
512	障害児通所支援放課後等デイサービスみらい	高小原町 1476-2	45-5222	松高校区	0.5~3.0m未満
513	障がい者ショートステイはなみずき	高下西町 1760	35-2001	高田校区	0.5~3.0m未満
514	就労支援事業所ステップ1	上野町 3889-6	32-0028	八千把校区	0.5~3.0m未満
515	メディカルトレーニングセンターみねとま	渡町 1717	62-8723	高田校区	3.0~5.0m未満

高潮浸水想定区域内の要配慮者利用施設一覧

No	名称	住所	電話番号	校区	浸水想定
1	グループホーム神苑	松江本町 2-50	32-5500	代陽校区	3.0~5.0m 未満
2	かがやき園 (有料老人ホーム)	通町 8-30	30-0125	代陽校区	3.0~5.0m 未満
3	和庵 (有料老人ホーム)	北の丸町 3-50	39-8220	代陽校区	3.0~5.0m 未満
4	グッドライフ本町	本町 1丁目 1-60	30-8181	代陽校区	1.0~3.0m 未満
5	複合型サービス事業所西王母	松江本町 2-50	62-8865	代陽校区	3.0~5.0m 未満
6	ケアハウスキャッスル八代	本町三丁目 3-41	32-1188	代陽校区	3.0~5.0m 未満
7	住宅型有料老人ホームえみのわ八代	出町 5-10	31-7228	代陽校区	3.0~5.0m 未満
8	ニチイケアセンター八代	松江町 561-1	53-1068	代陽校区	3.0~5.0m 未満
9	リハビリデイサービス mana	松江町 283-1	37-8881	代陽校区	3.0~5.0m 未満
10	就労継続A型ワーキングオフィスきらり八代	松江本町 7-29	35-0007	代陽校区	3.0~5.0m 未満
11	地域活動支援センターかんね	松江本町 5-15	45-9012	代陽校区	3.0~5.0m 未満
12	福祉ホームかづら	松江本町 5-15	38-9011	代陽校区	3.0~5.0m 未満
13	児童発達支援センターのぞみ	西松江城町 2-17	35-4766	代陽校区	3.0~5.0m 未満
14	障害児通所支援おおきな木	本町三丁目 3-13	37-8600	代陽校区	3.0~5.0m 未満
15	相談支援センターオーシャン	通町 6-20	32-4588	代陽校区	1.0~3.0m 未満
16	聖愛幼稚園	袋町 5-1	32-3303	代陽校区	1.0~3.0m 未満
17	つるまる保育園	横手町 1648-1	34-1003	代陽校区	3.0~5.0m 未満
18	白鷺保育園	本町二丁目 3-46	35-1820	代陽校区	3.0~5.0m 未満
19	代陽小学校	北の丸町 1-7	32-2149	代陽校区	3.0~5.0m 未満
20	八代第一中学校	北の丸町 1-29	32-7103	代陽校区	3.0~5.0m 未満
21	八代東高等学校	鷹辻町 4-2	33-1600	代陽校区	1.0~3.0m 未満
22	秀岳館高等学校	興国町 1-5	33-5134	代陽校区	3.0~5.0m 未満
23	デイサービスセンターゆるりの家・八代	本町四丁目 2-28	30-0121	八代校区	3.0~5.0m 未満
24	グループホームほのか・八代	本町四丁目 2-28	30-0131	八代校区	3.0~5.0m 未満
25	有料老人ホームおれんじ	築添町 1700	35-6210	八代校区	5.0~10.0m 未満
26	サービス付き高齢者向け住宅ひらき	新地町 6-25	32-4990	八代校区	3.0~5.0m 未満
27	障がい者GH荒神町	本町四丁目 3-18	31-6088	代陽校区	3.0~5.0m 未満
28	ゆかり乳児保育園	八幡町 1-51-2	35-3093	八代校区	3.0~5.0m 未満
29	パール保育園	築添町 1625-1	35-5782	八代校区	3.0~5.0m 未満
30	八代ひかり保育園 (認定こども園)	新地町 1-18	33-5391	八代校区	3.0~5.0m 未満
31	八代ひかり夜間保育園	新地町 1-18	33-5390	八代校区	3.0~5.0m 未満
32	八代小学校	新地町 4-1	33-3163	八代校区	3.0~5.0m 未満
33	グループホームあい	島田町 863-3	30-8952	太田郷校区	3.0~5.0m 未満
34	宅老所 あい (有料老人ホーム)	島田町 863-3	31-7304	太田郷校区	3.0~5.0m 未満
35	特別養護老人ホームあさひ園	上日置町 2345	35-5757	太田郷校区	1.0~3.0m 未満
36	憩いの家楽しみ (小規模多機能ホーム)	新町 3-21	35-1616	太田郷校区	1.0~3.0m 未満
37	ふれ愛館 キララ	錦町 19-10	39-8650	太田郷校区	3.0~5.0m 未満
38	つばきリハビリセンター	西片町 1735-1	45-9666	太田郷校区	3.0~5.0m 未満
39	有料老人ホーム椿苑	西片町 1735-1	39-8740	太田郷校区	3.0~5.0m 未満
40	グループホーム清陽「すえひろ」	末広町 3-6	33-5001	太田郷校区	0.5~1.0m 未満
41	月のうさぎ (有料老人ホーム)	萩原町一丁目 9-47	35-4800	太田郷校区	0.3~0.5m 未満
42	住宅型有料老人ホーム太子郷	東片町 452-1	45-9511	太田郷校区	1.0~3.0m 未満
43	グッドライフ夕葉町 (有料老人ホーム)	夕葉町 7-3	35-7111	太田郷校区	1.0~3.0m 未満
44	住宅型有料老人ホームシルバーハウスにじ	上片町 1302	45-9173	太田郷校区	1.0~3.0m 未満

高潮浸水想定区域内の要配慮者利用施設一覧

No	名称	住所	電話番号	校区	浸水想定
1	デイサービス福笑庵	福正町 918-1	62-8663	太田郷校区	1.0~3.0m 未満
2	デイサービスセンターはるひ	上日置町 1904-1	32-4832	太田郷校区	1.0~3.0m 未満
3	デイサービスセンター陽だまりの里はなぞの	花園町 11-1	31-0737	太田郷校区	1.0~3.0m 未満
4	自立訓練就労移行らぼーる八代	萩原町二丁目 7-2	45-9333	太田郷校区	1.0~3.0m 未満
5	就労継続 A 型イエローリーフ	長田町 3477-9	62-8666	太田郷校区	3.0~5.0m 未満
6	太田郷ひびき保育園	日置町 308	32-3374	太田郷校区	1.0~3.0m 未満
7	くおん保育園	上片町 1549-1	32-3051	太田郷校区	1.0~3.0m 未満
8	たから保育園	清水町 4-7	33-5502	太田郷校区	1.0~3.0m 未満
9	夕葉保育園	若草町 3-5	32-7746	太田郷校区	1.0~3.0m 未満
10	八代ひまわり保育園	井上町 330	34-7008	太田郷校区	3.0~5.0m 未満
11	からたち保育園	萩原町 1 丁目 7-36	33-3722	太田郷校区	1.0~3.0m 未満
12	ひまわり保育所	竹原町 1670	33-7331	太田郷校区	3.0~5.0m 未満
13	にじいろ幼稚園	上日置町 2161	32-2361	太田郷校区	1.0~3.0m 未満
14	八代白百合学園幼稚園	井上町 727-1	33-2329	太田郷校区	3.0~5.0m 未満
15	八代ナザレ園	竹原町 1447	32-2926	太田郷校区	3.0~5.0m 未満
16	太田郷小学校	日置町 445	32-6143	太田郷校区	1.0~3.0m 未満
17	八代第二中学校	上日置町 2248-1	32-8139	太田郷校区	1.0~3.0m 未満
18	八代白百合学園高校	井上町 727-1	32-2354	太田郷校区	3.0~5.0m 未満
19	介護老人保健施設皇寿園	高島町 4218	33-5545	松高校区	3.0~5.0m 未満
20	ケアハウスりんご園 (有料老人ホーム)	高島町 4180	32-0118	松高校区	3.0~5.0m 未満
21	小規模多機能ホーム ブロッサム	沖町 3604	33-2034	松高校区	5.0~10.0m 未満
22	特別養護老人ホームみやび園	高島町 4221	32-0088	松高校区	3.0~5.0m 未満
23	グループホーム福寿荘	井揚町 2552	39-6100	松高校区	5.0~10.0m 未満
24	デイサービスセンターTSUBAKI イオン八代	沖町 3987-3	33-0390	松高校区	3.0~5.0m 未満
25	グループホーム清風	沖町 3873-1	32-3200	松高校区	5.0~10.0m 未満
26	住宅型有料老人ホームさざなみ	井揚町 2461	45-9555	松高校区	3.0~5.0m 未満
27	住宅型有料老人ホームしらぬい	高小原町 1509-1	39-3348	松高校区	3.0~5.0m 未満
28	住宅型有料老人ホームあゆみ	松崎町 234-3	35-8070	松高校区	3.0~5.0m 未満
29	デイサービスよろこびの里	高小原町 1508	34-1185	松高校区	3.0~5.0m 未満
30	障がい者GHすいれん、二号、三号	永碓町 955-5	31-7440	松高校区	3.0~5.0m 未満
31	自立訓練就労移行就労継続B型ワークショップ八代	沖町六番割 3843-1	33-8007	松高校区	5.0~10.0m 未満
32	就労移行就労継続B型まんさく園	永碓町 961-1	31-7440	松高校区	3.0~5.0m 未満
33	就労移行就労継続A型ながしょう	沖町 3881-2	45-9889	松高校区	5.0~10.0m 未満
34	障害者通所支援しらぬい児童デイサービス	高小原町 1507-1	34-1002	松高校区	5.0~10.0m 未満
35	障害児通所支援発達支援事業所しらぬい	高小原町 1476	62-8890	松高校区	5.0~10.0m 未満
36	障害児通所支援放課後デイサービスしらぬい	高小原町 1476-2	62-8890	松高校区	5.0~10.0m 未満
37	生活介護しらぬい	高小原町 1475-2	080-8388-3817	松高校区	5.0~10.0m 未満
38	障がい者GH絆3	高小原町 1909-1	80-4311	松高校区	3.0~5.0m 未満
39	しらぬい保育園	高小原町 1507-1	34-1002	松高校区	5.0~10.0m 未満
40	八代双葉保育園	松崎町 453-4	32-3279	松高校区	5.0~10.0m 未満
41	杉の実保育園	井揚町 2274	33-5503	松高校区	5.0~10.0m 未満
42	あおぞら幼稚園	永碓町 741	32-3257	松高校区	3.0~5.0m 未満
43	松高小学校	永碓町 828-1	32-2709	松高校区	3.0~5.0m 未満
44	八代高等学校	永碓町 856	33-4138	松高校区	3.0~5.0m 未満

高潮浸水想定区域内の要配慮者利用施設一覧

No	名称	住所	電話番号	校区	浸水想定
45	八代支援学校	高島町 1-6	32-3251	松高校区	3.0~5.0m 未満
46	介護老人保健施設リハリート桜十字八代	古閑浜町 3401	33-8880	八千把校区	3.0~5.0m 未満
47	グループホームきずなの郷	古閑下町 2225	35-9880	八千把校区	3.0~5.0m 未満
48	地域密着型介護老人福祉施設八代草	海士江町 2833-1	62-8550	八千把校区	3.0~5.0m 未満
49	サービス付き高齢者向け住宅いっぼうかん	古閑中町 1101-3	33-7574	八千把校区	3.0~5.0m 未満
50	有料老人ホームきらく	田中町 573-8	31-6637	八千把校区	3.0~5.0m 未満
51	ケアセンター健康館	田中町 573-8	39-9011	八千把校区	3.0~5.0m 未満
52	住宅型有料老人ホーム「もえの郷」	古閑下町 1798	30-8185	八千把校区	3.0~5.0m 未満
53	有料老人ホームハッピーやちわ	古閑中町 2260-2	62-8143	八千把校区	3.0~5.0m 未満
54	有料老人ホームオリーブ	古閑浜町 2825-8	62-8887	八千把校区	3.0~5.0m 未満
55	ヴィスポ・オリーブ	古閑中町 2335-2	31-8415	八千把校区	5.0~10.0m 未満
56	住宅型有料老人ホームひなたぼっこ	古閑中町 2320	62-8775	八千把校区	3.0~5.0m 未満
57	有料老人ホームかざぐるま(住宅型)	古閑浜町 1-30	32-2488	八千把校区	3.0~5.0m 未満
58	デイサービスかざぐるま	古閑浜町 1-30	32-2488	八千把校区	3.0~5.0m 未満
59	デイサービスセンター愛愛やっちろ	上野町 3702-1	62-8712	八千把校区	3.0~5.0m 未満
60	ケアプロ21デイサービスセンター	田中北町 7-1	31-0901	八千把校区	3.0~5.0m 未満
61	リハビリ型デイサービスアスカ	大村町 785-1	35-5739	八千把校区	1.0~3.0m 未満
62	デイサービスおおぞら	田中西町 10-1	35-7067	八千把校区	3.0~5.0m 未満
63	グループホームあじさい館	大村町 720-1	32-2675	八千把校区	1.0~3.0m 未満
64	グループホーム愛さんさん	大村町 299-1	38-9131	八千把校区	3.0~5.0m 未満
65	障がい者GHサンマッシュ館	上野町 3889-1	31-6886	八千把校区	3.0~5.0m 未満
66	障がい者グループホーム一歩	古閑中町 945	80-3342	八千把校区	5.0~10.0m 未満
67	自立訓練就労移行あじさい日中支援事業所ぶらす	田中町 573-8	65-5501	八千把校区	3.0~5.0m 未満
68	就労継続A型ステップI	上野町 3889-6	32-0028	八千把校区	3.0~5.0m 未満
69	就労継続A型就労継続B型テイクオフ	大村町 3906-1	34-8608	八千把校区	3.0~5.0m 未満
70	地域活動支援センターすまいる	大村町 720-1	32-2333	八千把校区	1.0~3.0m 未満
71	障害児通所支援児童発達支援事業所ぶくぶく	田中西町 16-2	30-7070	八千把校区	3.0~5.0m 未満
72	障害児通所支援 2nd さくら	大村町 570-1	35-2222	八千把校区	3.0~5.0m 未満
73	生活介護 2nd はなみずき	大村町 570-1	35-2001	八千把校区	3.0~5.0m 未満
74	障害児通所支援児童発達支援事業所第一ぶくぶく	田中東町 7-4	34-6060	八千把校区	3.0~5.0m 未満
75	障害児通所支援児童発達支援事業所第二ぶくぶく	古閑中町 2366-1	32-8080	八千把校区	5.0~10.0m 未満
76	八千把こども園	上野町 1268-2	35-7725	八千把校区	3.0~5.0m 未満
77	わかみや保育園	古閑中町 1356	35-3115	八千把校区	3.0~5.0m 未満
78	海士江保育園	海士江町 3428	33-0343	八千把校区	3.0~5.0m 未満
79	わらび保育園	田中西町 14-10	35-6388	八千把校区	3.0~5.0m 未満
80	あすなろ保育園	田中西町 14-2	62-9123	八千把校区	3.0~5.0m 未満
81	えくぼ保育園	海士江町 2817	30-9800	八千把校区	3.0~5.0m 未満
82	八千把小学校	上野町 1131	32-3255	八千把校区	1.0~3.0m 未満
83	八代第四中学校	古閑上町 182-2	32-3255	八千把校区	3.0~5.0m 未満
84	コミュニティ児童館あまがえ	海士江町 2880-1	33-0385	八千把校区	3.0~5.0m 未満
85	地域密着型介護老人福祉施設キャッスル麦島	古城町 1938-1	62-8868	麦島校区	1.0~3.0m 未満
86	デイサービス陽向	古城町 2914-1	32-8869	麦島校区	3.0~5.0m 未満
87	リハビリ特化型デイサービスセンター花つばき	千反町一丁目 9-25	35-8888	麦島校区	1.0~3.0m 未満
88	デイサービスキラリ八代	古城町 2564-2	62-8777	麦島校区	3.0~5.0m 未満

高潮浸水想定区域内の要配慮者利用施設一覧

No	名称	住所	電話番号	校区	浸水想定
89	デイサービスやすらぎ	植柳新町一丁目3-8	31-7118	麦島校区	1.0~3.0m 未満
90	デイサービスセンターなぎさの風	麦島東町10-15	31-3107	麦島校区	1.0~3.0m 未満
91	障がい者GH第二泰山荘	千反町13-18-1	33-4205	麦島校区	1.0~3.0m 未満
92	障がい者GHおおぞら荘A	本野町991-1	34-1877	高田校区	1.0~3.0m 未満
93	障がい者GHおおぞら荘B	本野町991-1	34-1877	高田校区	1.0~3.0m 未満
94	障害児通所支援パステール八代	千反町一丁目10-28	43-0358	麦島校区	1.0~3.0m 未満
95	やすらぎ保育園	古城町2264-3	33-3538	麦島校区	1.0~3.0m 未満
96	キューピー保育園	迎町二丁目13-7	33-3395	麦島校区	1.0~3.0m 未満
97	八代白梅保育園	千反町1-3-3	34-4501	麦島校区	1.0~3.0m 未満
98	麦島小学校	迎町1丁目16-1-1	35-6191	麦島校区	1.0~3.0m 未満
99	八代第三中学校	中北町3378-5	33-1102	麦島校区	1.0~3.0m 未満
100	介護老人保健施設向春苑	大福寺町2411-1	33-8660	植柳校区	3.0~5.0m 未満
101	ケアハウス借老苑(有料老人ホーム)	大福寺町2393-1	35-4477	植柳校区	3.0~5.0m 未満
102	住宅型有料老人ホームいっしん	植柳下町1194	62-8668	植柳校区	3.0~5.0m 未満
103	障害児通所支援児童発達支援事業所わっご	植柳上町683-17	33-8660	植柳校区	3.0~5.0m 未満
104	いずみ保育園	植柳元町5940	32-6067	植柳校区	3.0~5.0m 未満
105	植柳小学校	植柳上町449	35-1933	植柳校区	3.0~5.0m 未満
106	八代工業高等学校	大福寺町473	33-2663	植柳校区	3.0~5.0m 未満
107	うのきの里(有料老人ホーム)	高下西町1832-1	30-7885	高田校区	1.0~3.0m 未満
108	小規模多機能ホームなごみの広場	平山新町4474-13	35-0112	高田校区	1.0~3.0m 未満
109	軽費老人ホームすずらん苑	本野町2076	33-3813	高田校区	3.0~5.0m 未満
110	有料老人ホームみかんの里	豊原下町4305-1	32-5268	高田校区	3.0~5.0m 未満
111	グループホームひかり	渡町1717	62-8468	高田校区	1.0~3.0m 未満
112	住宅型有料老人ホームにこにこ	豊原下町4177-1	43-3243	高田校区	1.0~3.0m 未満
113	デイサービスにこにこ	豊原下町4177-1	43-2525	高田校区	1.0~3.0m 未満
114	リファインデイズみねとま	渡町1717	62-8728	高田校区	1.0~3.0m 未満
115	Let's リハ! 八代高田	高下西町1426	45-5192	高田校区	1.0~3.0m 未満
116	Let's! リハ八代南店	本野町2047-1	33-6607	高田校区	1.0~3.0m 未満
117	すずらん流荘(有料老人ホーム)	豊原下町4115	35-0116	高田校区	1.0~3.0m 未満
118	有料老人ホーム住宅型FOREST HOUSE	豊原中町2850	65-5588	高田校区	1.0~3.0m 未満
119	有料老人ホーム陽だまりの里高岳(住宅型)	高下西町2234	37-8622	高田校区	3.0~5.0m 未満
120	デイサービスセンター陽だまりの里	高下西町2280	32-0081	高田校区	3.0~5.0m 未満
121	デイサービス彩	高下西町2216	62-8193	高田校区	3.0~5.0m 未満
122	デイサービスわらべ	高下西町1832-1	39-5530	高田校区	1.0~3.0m 未満
123	八代市立希望の里たいよう	高下西町1704	34-1877	高田校区	3.0~5.0m 未満
124	ふくしステーション千の穂	高下西町1760	35-1188	高田校区	1.0~3.0m 未満
125	障がい者GHながしょう一号館	平山新町4514-3	45-9889	高田校区	3.0~5.0m 未満
126	障がい者GHながしょう二号館	豊原下町4370-2	45-9889	高田校区	1.0~3.0m 未満
127	障がい者GHながしょう三号館	豊原中町2347-1	45-9889	高田校区	0.5~1.0m 未満
128	障がい者GHながしょう五号館	平山新町4514-3	45-9889	高田校区	3.0~5.0m 未満
129	地域活動支援センターきらきらの里	本野町451-1	65-7550	高田校区	1.0~3.0m 未満
130	障害児通所支援放課後等デイサービスこころ事業所	豊原下町3325-1	30-0556	高田校区	0.3~0.5m 未満
131	生活介護はなみずき	高下西町2223-1	35-2001	高田校区	3.0~5.0m 未満
132	高田あけぼの保育園	本野町522	32-3923	高田校区	1.0~3.0m 未満

高潮浸水想定区域内の要配慮者利用施設一覧

No	名称	住所	電話番号	校区	浸水想定
133	八代つくし保育園	高下西町 2283	34-5308	高田校区	3.0~5.0m 未満
134	高田小学校	豊原中町 317	45-9889	高田校区	1.0~3.0m 未満
135	八代第五中学校	豊原下町 3807	32-3259	高田校区	3.0~5.0m 未満
136	八代清流高校	渡町 1576	35-5455	高田校区	1.0~3.0m 未満
137	熊本高等専門学校八代キャンパス	平山新町 2627	53-1211	高田校区	1.0~3.0m 未満
138	特別養護老人ホームすずらの里	葭牟田町 435	39-7511	金剛校区	3.0~5.0m 未満
139	グループホーム清陽	揚町 47-1	35-0678	金剛校区	3.0~5.0m 未満
140	特別養護老人ホームま心苑	敷川内町 2251-1	31-7600	金剛校区	3.0~5.0m 未満
141	グループホームま心	敷川内町 2243-2	31-7600	金剛校区	3.0~5.0m 未満
142	愛愛荘（有料老人ホーム）	敷川内町 2240	31-1230	金剛校区	3.0~5.0m 未満
143	有料老人ホームこころ	鼠蔵町 280-1	39-5507	金剛校区	3.0~5.0m 未満
144	住宅型有料老人ホームみずしま	鼠蔵町 69	45-9298	金剛校区	3.0~5.0m 未満
145	シルバーハウス万葉の里（有料老人ホーム）	水島町 2104-4	45-9786	金剛校区	5.0~10.0m 未満
146	シルバーハウス撫子（有料老人ホーム）	水島町 2103-4	45-5516	金剛校区	5.0~10.0m 未満
147	養護老人ホームすずらの杜	葭牟田町 428	39-7611	金剛校区	3.0~5.0m 未満
148	デイサービス撫子	中北町 3053-3	45-9786	麦島校区	3.0~5.0m 未満
149	金剛みどり保育園	高植本町 1609-2	32-5380	金剛校区	3.0~5.0m 未満
150	あげまち保育園	揚町 35-2	35-6666	金剛校区	5.0~10.0m 未満
151	ひので保育園	三江湖町 1427-14	35-9501	金剛校区	3.0~5.0m 未満
152	金剛小学校	高植本町 1207	32-3988	金剛校区	3.0~5.0m 未満
153	金剛小学校弥次分校	三江湖町 1472-1	35-9970	金剛校区	3.0~5.0m 未満
154	八代第六中学校	水島町 2065-4	32-3991	金剛校区	3.0~5.0m 未満
155	バンビ保育園	西宮町 1452	34-3514	宮地校区	1.0~3.0m 未満
156	介護付有料老人ホームブロッサムやつしろ	郡築四番町 101-4	37-3037	郡築校区	5.0~10.0m 未満
157	住宅型有料老人ホームはる	郡築四番町 40-9	53-3205	郡築校区	5.0~10.0m 未満
158	しおさい（有料老人ホーム）	郡築一番町 64-2	53-3780	郡築校区	5.0~10.0m 未満
159	ブロッサムやつしろⅡ（有料老人ホーム）	郡築四番町 47-2	37-2673	郡築校区	5.0~10.0m 未満
160	ブロッサムやつしろⅢ（サービス付き高齢者向け住宅）	郡築三番町 81-2	096-237-9977	郡築校区	5.0~10.0m 未満
161	老人保健施設とまと	郡築一番町 180-1	37-3737	郡築校区	5.0~10.0m 未満
162	シルバーハウス花桜（有料老人ホーム）	郡築二番町 203-5	37-2788	郡築校区	5.0~10.0m 未満
163	通所介護事業所みのり	郡築四番町 40-8	53-3611	郡築校区	5.0~10.0m 未満
164	障がい者福祉ホームほのぼのハイツ	郡築一番町 203-15	37-0112	郡築校区	5.0~10.0m 未満
165	障がい者GHほのぼの荘	郡築一番町 203-15	37-0317	郡築校区	5.0~10.0m 未満
166	障がい者GH水田A棟、B棟	郡築一番町 233-3	46-5770	郡築校区	5.0~10.0m 未満
167	就労移行就労継続B型集いの家	郡築一番町 275-1	37-1460	郡築校区	5.0~10.0m 未満
168	就労継続B型八代農林	郡築八番町 75-4	46-5770	郡築校区	5.0~10.0m 未満
169	日輪学院	郡築四番町 6-1	37-1688	郡築校区	5.0~10.0m 未満
170	就労継続A型とらいふ	郡築九番町 67-2	43-9122	郡築校区	5.0~10.0m 未満
171	郡築しおかぜ保育園	郡築六番町 81-3	37-0426	郡築校区	5.0~10.0m 未満
172	白島ぎんが保育園	郡築二番町 110-3	37-0202	郡築校区	5.0~10.0m 未満
173	松寿幼稚園	郡築八番町 45-4	37-0303	郡築校区	5.0~10.0m 未満
174	八代乳児院	郡築十二番町 71-2	37-2227	郡築校区	5.0~10.0m 未満
175	リス託児所（地域型保育事業所）	郡築八番町 45-4	37-0303	郡築校区	5.0~10.0m 未満
176	八代病院プチとまと（地域型保育事業所）	郡築一番町 179	37-3030	郡築校区	5.0~10.0m 未満

高潮浸水想定区域内の要配慮者利用施設一覧

No	名称	住所	電話番号	校区	浸水想定
177	郡築小学校	郡築六番町 49-1	37-0806	郡築校区	5.0~10.0m 未満
178	八代第七中学校	郡築七番町 41-2	37-0138	郡築校区	5.0~10.0m 未満
179	グループホーム清流	昭和日進町 152-3	37-1088	昭和校区	5.0~10.0m 未満
180	昭和保育園	昭和明徴町 834-7	37-2393	昭和校区	5.0~10.0m 未満
181	昭和小学校	昭和明徴町 731-2	37-2393	昭和校区	5.0~10.0m 未満
182	地域密着型特別養護老人ホーム希望	興善寺町 495-1	39-1120	龍峯校区	3.0~5.0m 未満
183	特別養護老人ホームみなみ園	日奈久塩南町 54	38-3730	日奈久校区	3.0~5.0m 未満
184	養護老人ホーム保寿寮	日奈久平成町 1-1	38-0732	日奈久校区	1.0~3.0m 未満
185	デイサービス陽向日奈久事務所	日奈久大坪町 3655	31-9770	日奈久校区	3.0~5.0m 未満
186	みなみ園デイセンター	日奈久塩南町 53-1	38-2013	日奈久校区	3.0~5.0m 未満
187	みずほ保育園	日奈久大坪町 3680-1	38-0462	日奈久校区	1.0~3.0m 未満
188	日奈久小学校	日奈久竹之内町 4277-1	38-0044	日奈久校区	5.0~10.0m 未満
189	日奈久中学校	日奈久竹之内町 4332-1	38-0144	日奈久校区	5.0~10.0m 未満
190	障害児通所支援もの樹	日奈久竹之内町 3049	38-0462	日奈久校区	1.0~3.0m 未満
191	特別養護老人ホーム康和苑	千丁町太牟田 1300-8	46-1144	千丁校区	3.0~5.0m 未満
192	千寿庵(サービス付き高齢者向け住宅)	千丁町古閑出 2452-5	080-5244-8519	千丁校区	5.0~10.0m 未満
193	グループホーム八代のぞみ	千丁町古閑出 421-16	46-1180	千丁校区	5.0~10.0m 未満
194	吉方庵(有料老人ホーム)	千丁町新牟田 2520-2	43-5678	千丁校区	5.0~10.0m 未満
195	有料老人ホームしらすぎおざや	千丁町太牟田 1220-1	30-1251	千丁校区	5.0~10.0m 未満
196	デイサービスセンターしらすぎおざや	千丁町太牟田 1220-2	30-1252	千丁校区	5.0~10.0m 未満
197	デイサービスのぞみ	千丁町古閑出 421-16	46-2650	千丁校区	5.0~10.0m 未満
198	ちえの和	千丁町太牟田 2471-6	46-0044	千丁校区	5.0~10.0m 未満
199	友遊 HOME(有料老人ホーム)	千丁町古閑出 2036	46-0822	千丁校区	5.0~10.0m 未満
200	吉方庵東館(有料老人ホーム)	千丁町新牟田 2520-7	43-5678	千丁校区	5.0~10.0m 未満
201	ママやつしろ	千丁町古閑出 2036	46-0822	千丁校区	5.0~10.0m 未満
202	デイサービスセンターこころ	千丁町新牟田 1142-1	46-0122	千丁校区	3.0~5.0m 未満
203	救護施設 千草寮	千丁町太牟田 2618	46-0032	千丁校区	3.0~5.0m 未満
204	千丁みどり保育園	千丁町新牟田 1357-3	46-0088	千丁校区	5.0~10.0m 未満
205	和晃保育園	千丁町古閑出 2211-3	46-2638	千丁校区	5.0~10.0m 未満
206	あけぼの保育園	千丁町新牟田 141-1	46-0126	千丁校区	3.0~5.0m 未満
207	千丁小学校	千丁町新牟田 1345	46-0075	千丁校区	5.0~10.0m 未満
208	千丁中学校	千丁町古閑出新 2493-1	46-0036	千丁校区	5.0~10.0m 未満
209	特別養護老人ホーム安寿の里	鏡町両出 880-1	53-2100	鏡校区	5.0~10.0m 未満
210	グループホームざぼん	鏡町両出 1327-6	52-8151	鏡校区	5.0~10.0m 未満
211	小規模多機能ホーム桃の花	鏡町両出 1327-1	52-0012	鏡校区	5.0~10.0m 未満
212	介護老人保健施設かがみ苑	鏡町塩浜 235	30-4000	鏡校区	5.0~10.0m 未満
213	地域密着型介護老人福祉施設 サテライト安寿の里	鏡町内田 742-2	37-8555	鏡校区	3.0~5.0m 未満
214	住宅型有料老人ホームだんだん	鏡町鏡 553-8	52-5192	鏡校区	5.0~10.0m 未満
215	住宅型有料老人ホーム御倉	鏡町鏡 366	52-3813	鏡校区	3.0~5.0m 未満
216	せんり鏡	鏡町鏡村 1103-1	52-5566	鏡校区	3.0~5.0m 未満
217	有料老人ホーム野の花	鏡町両出 1327-1	52-8487	鏡校区	5.0~10.0m 未満
218	住宅型有料老人ホームみどり	鏡町内田 718-4	52-8580	鏡校区	3.0~5.0m 未満
219	デイサービスみどり	鏡町内田 493-1	52-2040	鏡校区	3.0~5.0m 未満
220	デイサービス暖暖	鏡町鏡 553-4	43-8007	鏡校区	5.0~10.0m 未満

高潮浸水想定区域内の要配慮者利用施設一覧

No	名称	住所	電話番号	校区	浸水想定
221	デイサービスセンター歩生	鏡町両出 1360	52-5328	鏡校区	5.0~10.0m 未満
222	認知症対応型通所介護事業所桃の花	鏡町両出 1327-1	52-0012	鏡校区	5.0~10.0m 未満
223	キッズさきたま	鏡町野崎 217-1	37-8373	鏡校区	5.0~10.0m 未満
224	就労継続A型スキップ	鏡町内田 239	52-5112	鏡校区	3.0~5.0m 未満
225	就労継続A型プラスクレア	鏡町北新地 868-2	53-8008	鏡校区	5.0~10.0m 未満
226	障害児通所支援ドリーム華琉	鏡町貝洲 288-2	37-8000	鏡校区	5.0~10.0m 未満
227	鏡保育園	鏡町鏡村 190-4	52-0453	鏡校区	3.0~5.0m 未満
228	文政第二保育園	鏡町貝洲 809-1	53-9454	鏡校区	5.0~10.0m 未満
229	文政保育園	鏡町両出 65-2	52-1055	鏡校区	5.0~10.0m 未満
230	鏡しらぬい保育園	鏡町内田 742-12	37-8188	鏡校区	3.0~5.0m 未満
231	北新地海音保育園	鏡町北新地 709-3	53-9426	鏡校区	5.0~10.0m 未満
232	若葉保育園	鏡町下有佐 252	52-1398	鏡校区	0.5~1.0m 未満
233	有佐保育園	鏡町中島 1344	52-0508	鏡校区	1.0~3.0m 未満
234	鏡小学校	鏡町鏡村 609-1	52-0050	鏡校区	3.0~5.0m 未満
235	文政小学校	鏡町両出 1371-1	52-0349	鏡校区	5.0~10.0m 未満
236	有佐小学校	鏡町中島 1360-1	52-1206	鏡校区	1.0~3.0m 未満
237	鏡中学校	鏡町内田 1038-1	52-0107	鏡校区	3.0~5.0m 未満
238	八代農業高校	鏡町鏡村 129	52-0076	鏡校区	3.0~5.0m 未満
239	鏡わかあゆ高等支援学校	鏡町鏡村 937	52-3611	鏡校区	3.0~5.0m 未満
240	グループホームうやなぎの杜	大福寺町 313-1	35-2120	植柳校区	3.0~5.0m 未満
241	グループホームだいふくの杜	大福寺町 313-1	35-2121	植柳校区	3.0~5.0m 未満
242	就労継続B型わいわい虹の村	渡町 1799	62-8015	高田校区	1.0~3.0m 未満
243	かわたけ保育園	宮地町 2000	33-8686	宮地校区	0.5~1.0m 未満
244	わかあゆ保育園	大村町 3916	45-3117	八千把校区	5.0~10.0m 未満
245	岡村医院	横手新町 14-4	39-5665	代陽校区	3.0~5.0m 未満
246	片岡レディスクリニック	本町 3丁目 3-35	32-2344	代陽校区	3.0~5.0m 未満
247	熊本総合病院	通町 10-10	32-7111	代陽校区	3.0~5.0m 未満
248	桜十字八代病院	通町 8-9	32-7158	代陽校区	1.0~3.0m 未満
249	積本胃腸科外科医院	松江町 168-1	33-0321	代陽校区	3.0~5.0m 未満
250	高野整形外科	本町 1丁目 8-6	32-2014	代陽校区	3.0~5.0m 未満
251	松岡内科クリニック	通町 7-14	33-2766	代陽校区	1.0~3.0m 未満
252	いでアレルギー・呼吸器クリニック	松江町 485-1	37-8211	代陽校区	3.0~5.0m 未満
253	うえの内科・胃腸内科	本町二丁目 2-9	33-1131	代陽校区	1.0~3.0m 未満
254	上野耳鼻咽喉科医院	本町二丁目 3-49	34-1814	代陽校区	3.0~5.0m 未満
255	大平眼科医院	通町 5-28	32-2239	代陽校区	1.0~3.0m 未満
256	織田胃腸科外科	横手新町 2-17	35-5300	代陽校区	3.0~5.0m 未満
257	春野医院	北の丸町 3-37	35-6111	代陽校区	3.0~5.0m 未満
258	久野内科医院	本町 1丁目 7-40	32-3408	代陽校区	3.0~5.0m 未満
259	福満内科医院	松江町 288	35-0293	代陽校区	3.0~5.0m 未満
260	ごとう脳神経外科・痛みのクリニック	松江城町 6-31	45-5255	代陽校区	3.0~5.0m 未満
261	ふくろ町クリニック	袋町 1-8	32-1222	代陽校区	1.0~3.0m 未満
262	本田クリニック	西松江城町 5-35	32-3410	代陽校区	3.0~5.0m 未満
263	ひらきクリニック	新地町 6-26	32-4990	八代校区	3.0~5.0m 未満
264	後藤整形外科医院	本町四丁目 5-24	32-4433	八代校区	3.0~5.0m 未満

高潮浸水想定区域内の要配慮者利用施設一覧

No	名称	住所	電話番号	校区	浸水想定
265	堀内眼科医院	塩屋町 4-4	32-4993	八代校区	3.0~5.0m 未満
266	あらき整形外科医院	萩原町 1 丁目 8-40	32-2524	太田郷校区	0.5~1.0m 未満
267	ありの内科呼吸器科	萩原町 1 丁目 7-28	32-5941	太田郷校区	1.0~3.0m 未満
268	市村皮膚科医院	黄金町 20-9	32-3285	太田郷校区	1.0~3.0m 未満
269	大手町クリニック	大手町 1 丁目 7-18	32-2606	太田郷校区	1.0~3.0m 未満
270	きはら眼科	萩原町 2 丁目 6-32	32-3946	太田郷校区	1.0~3.0m 未満
271	熊本労災病院	竹原町 1670	33-4151	太田郷校区	3.0~5.0m 未満
272	八代レディースクリニック	大手町 1 丁目 7-22	32-3405	太田郷校区	1.0~3.0m 未満
273	こだま小児科クリニック	長田町 3184-1	35-3715	太田郷校区	1.0~3.0m 未満
274	相良中村クリニック	大手町 2 丁目 8-20	32-4862	太田郷校区	3.0~5.0m 未満
275	せきがみ内科・糖尿病内科	上日置町 4447-1	33-0033	太田郷校区	3.0~5.0m 未満
276	田中泌尿器科外科医院	錦町 8-5	33-1100	太田郷校区	1.0~3.0m 未満
277	鶴田胃腸科内科	日置町 314-4	31-5000	太田郷校区	1.0~3.0m 未満
278	中村内科医院	花園町 10-1	33-8885	太田郷校区	1.0~3.0m 未満
279	日置町クリニック	日置町 150	31-5757	太田郷校区	1.0~3.0m 未満
280	ふくとみクリニック	花園町 6-1	33-2913	太田郷校区	1.0~3.0m 未満
281	放射線科・内科まきたクリニック	竹原町 1439-2	45-9120	太田郷校区	3.0~5.0m 未満
282	旭中央通りクリニック	花園町 18-1	34-1238	太田郷校区	1.0~3.0m 未満
283	前田医院	長田町 2950	32-3845	太田郷校区	1.0~3.0m 未満
284	右田クリニック	若草町 2-10	35-8211	太田郷校区	1.0~3.0m 未満
285	むらたクリニック	横手本町 2-1	34-1872	太田郷校区	1.0~3.0m 未満
286	八代ハートクリニック	錦町 10-1	33-5353	太田郷校区	1.0~3.0m 未満
287	和田小児科医院	大手町二丁目 5-23	32-2755	太田郷校区	1.0~3.0m 未満
288	有田大津眼科	永碓町 1305	35-5551	松高校区	3.0~5.0m 未満
289	たかの呼吸器科内科クリニック	松崎町 147	32-2720	松高校区	3.0~5.0m 未満
290	増田内科・胃腸科内科	永碓町 1283-3	62-8100	松高校区	3.0~5.0m 未満
291	みやもと泌尿器科クリニック	永碓町 1263	32-1600	松高校区	3.0~5.0m 未満
292	保元内科クリニック	永碓町 1323-3	32-1003	松高校区	3.0~5.0m 未満
293	八代中央クリニック（通所リハビリ）	永碓町 1361	32-8008	松高校区	3.0~5.0m 未満
294	わたなべ内科クリニック	永碓町 1073-5	37-8255	松高校区	3.0~5.0m 未満
295	岡崎皮ふ科医院	永碓町 1245	31-0277	松高校区	3.0~5.0m 未満
296	泉内科医院	海士江町 3490-1	35-6780	八千把校区	3.0~5.0m 未満
297	太田こどもクリニック	古閑浜町 3295-8	30-8380	八千把校区	5.0~10.0m 未満
298	くはら循環器内科・くはら皮フ科	古閑中町 1210	62-8877	八千把校区	3.0~5.0m 未満
299	小沢内科医院	田中北町 4-12	35-5382	八千把校区	3.0~5.0m 未満
300	高田胃腸内科・内科	大村町 350	37-7200	八千把校区	1.0~3.0m 未満
301	鶴田クリニック	古閑中町 1386-1	31-6000	八千把校区	3.0~5.0m 未満
302	長谷川整形外科医院	海士江町 2913	35-3125	八千把校区	3.0~5.0m 未満
303	平成病院	大村町 720-1	32-8171	八千把校区	1.0~3.0m 未満
304	もちながこどもクリニック	田中西町 1-1-5	39-3925	八千把校区	3.0~5.0m 未満
305	八代敬仁病院	海士江町 2817	34-7911	八千把校区	3.0~5.0m 未満
306	大平小児科医院	迎町 1 丁目 7-23	31-7200	麦島校区	1.0~3.0m 未満
307	後藤胃腸科肛門科クリニック	迎町 2 丁目 15-14	33-2661	麦島校区	1.0~3.0m 未満
308	八代更生病院	古城町 1705	33-4205	麦島校区	1.0~3.0m 未満

高潮浸水想定区域内の要配慮者利用施設一覧

No	名称	住所	電話番号	校区	浸水想定
309	久原外科胃腸科医院	植柳上町 6521	35-1161	植柳校区	3.0~5.0m 未満
310	久原内科消化器科クリニック	植柳元町 5540-1	32-2218	植柳校区	1.0~3.0m 未満
311	くわはら小児科	植柳上町 5690-1	32-5000	植柳校区	3.0~5.0m 未満
312	橋本医院	植柳上町 931	32-4155	植柳校区	3.0~5.0m 未満
313	高田病院	豊原下町 4001	33-1191	高田校区	3.0~5.0m 未満
314	荒木医院	豊原下町 3325	32-3258	高田校区	0.3~0.5m 未満
315	田淵整形外科医院	高下西町 2268	32-4897	高田校区	3.0~5.0m 未満
316	田淵内科クリニック	高下西町 2271-1	33-6727	高田校区	3.0~5.0m 未満
317	持永消化器内科内視鏡内科学科医院	平山新町 4472-3	35-2772	高田校区	3.0~5.0m 未満
318	八代医師会立病院	平山新町 4438-3	31-1700	高田校区	1.0~3.0m 未満
319	医法) 社団明佑会 峯苔医院	渡町 1717	62-8721	高田校区	1.0~3.0m 未満
320	林整形外科医院	高下西町 1426	45-5192	高田校区	1.0~3.0m 未満
321	桑原医院	敷川内町 1202	38-0302	金剛校区	3.0~5.0m 未満
322	西医院	郡築四番町 46	37-0157	郡築校区	5.0~10.0m 未満
323	八代病院シーサイドこころケアステーション	郡築一番町 179	37-0317	郡築校区	5.0~10.0m 未満
324	しおさき内科・胃腸科クリニック	日奈久塩南町 21-13	38-1700	日奈久校区	1.0~3.0m 未満
325	伊達整形外科医院	日奈久塩北町 4303	38-3700	日奈久校区	5.0~10.0m 未満
326	福田クリニック産婦人科内科	日奈久中西町 418	38-0068	日奈久校区	3.0~5.0m 未満
327	丸田医院	千丁町吉玉丸 1598-3	46-0027	千丁校区	3.0~5.0m 未満
328	宮城循環器内科	千丁町古閑出 616	46-0007	千丁校区	3.0~5.0m 未満
329	荒木皮ふ科医院	鏡町鏡村 1108-1	52-8777	鏡校区	3.0~5.0m 未満
330	医法) 社団幸済会尾田内科医院	鏡町鏡村 1125-1	52-8011	鏡校区	3.0~5.0m 未満
331	黒田耳鼻咽喉科医院	鏡町下村 1513-1	52-8787	鏡校区	3.0~5.0m 未満
332	医法) 福田会福田外科・整形外科クリニック	鏡町内田 697-11	52-0840	鏡校区	5.0~10.0m 未満
333	松村眼科医院	鏡町鏡 210	52-0131	鏡校区	3.0~5.0m 未満
334	医法) 社団保真会保田医院	鏡町鏡 23	52-0037	鏡校区	3.0~5.0m 未満
335	医法) 社団司会松本医院	鏡町両出 1503-1	52-0330	鏡校区	5.0~10.0m 未満
336	鏡クリニック	鏡町下有佐 449	52-5555	鏡校区	0.5~1.0m 未満
337	らいふサポート八代	築添町 1752-1	37-8870	八代校区	5.0~10.0m 未満
338	グループホーム清花	郡築一番町 103-9	37-8228	郡築校区	5.0~10.0m 未満
339	デイサービス華	横手本町 3-11	37-8601	太田郷校区	1.0~3.0m 未満
340	西小路プロダクツ	西松江城町 6-5	62-8206	代陽校区	3.0~5.0m 未満
341	多田歯科医院	日奈久竹之内町 3244-3	33-5530	日奈久校区	3.0~5.0m 未満
342	野田歯科医院	毘舎丸町 5-48	35-1358	太田郷校区	1.0~3.0m 未満
343	中川歯科医院	横手新町 7-1	35-2557	代陽校区	3.0~5.0m 未満
344	守永歯科医院	迎町 2丁目 15-25	33-4180	麦島校区	1.0~3.0m 未満
345	谷川歯科医院	本町 1-1-48	32-7550	代陽校区	1.0~3.0m 未満
346	増田歯科医院	本町 1-10-36	32-3264	代陽校区	1.0~3.0m 未満
347	井手尾歯科医院	大手町 2-5-11	32-3663	太田郷校区	1.0~3.0m 未満
348	坂井歯科医院	通町 6-17	32-6280	代陽校区	1.0~3.0m 未満
349	みのだ歯科医院	田中北町 83	35-7700	八千把校区	3.0~5.0m 未満
350	竹田歯科医院	松江城町 4-32 1F	31-0550	代陽校区	3.0~5.0m 未満
351	中山歯科医院	古閑中町 998-1	33-3388	八千把校区	3.0~5.0m 未満
352	山口透歯科医院	郡築三番町 12-11	37-2010	郡築校区	3.0~5.0m 未満

高潮浸水想定区域内の要配慮者利用施設一覧

No	名称	住所	電話番号	校区	浸水想定
353	わかみや歯科クリニック	古閑中町1384-1	31-0333	八千把校区	3.0~5.0m 未満
354	横手歯科クリニック	横手町1668-1	32-9395	代陽校区	3.0~5.0m 未満
355	古城歯科矯正歯科医院	古城町3026-2	34-3344	麦島校区	3.0~5.0m 未満
356	木屋歯科クリニック	古閑上町170-8	32-5398	八千把校区	3.0~5.0m 未満
357	松下歯科医院	豊原中町2360-1	35-1881	高田校区	1.0~3.0m 未満
358	鶴田歯科医院	海士江町2591-6	33-8148	八千把校区	3.0~5.0m 未満
359	たかた歯科医院	高下西町2184-5	34-6054	高田校区	1.0~3.0m 未満
360	渡辺歯科医院	上野町1965-2	35-0011	八千把校区	3.0~5.0m 未満
361	きはら歯科医院	萩原町2-11-45	33-8920	太田郷校区	1.0~3.0m 未満
362	犬童矯正歯科クリニック	出町5-9	32-3571	代陽校区	3.0~5.0m 未満
363	岩崎歯科医院	本町2-3-2	34-1848	代陽校区	3.0~5.0m 未満
364	みやもと歯科医院	旭中央通19-5	32-3034	太田郷校区	1.0~3.0m 未満
365	北里歯科医院	迎町2丁目6-5	32-5517	麦島校区	1.0~3.0m 未満
366	みやい歯科医院	植柳元町6406	39-3033	植柳校区	3.0~5.0m 未満
367	井上歯科クリニック	松江町440-2	39-7335	代陽校区	3.0~5.0m 未満
368	みやざき歯科子ども歯科	北ノ丸町1-12	33-9812	代陽校区	3.0~5.0m 未満
369	高野歯科クリニック	本町1-7-36TBLD1F	34-3336	代陽校区	3.0~5.0m 未満
370	上野歯科医院	千丁町古閑出2441-8	46-1000	千丁校区	3.0~5.0m 未満
371	水上歯科医院	鏡町鏡村548-1	52-6666	鏡校区	1.0~3.0m 未満
372	やまデンタルクリニック	鏡町鏡村1107-1	52-0421	鏡校区	3.0~5.0m 未満
373	鏡歯科医院	鏡町両出1255-5	52-5110	鏡校区	5.0~10.0m 未満
374	溝口歯科医院	鏡町内田472-3	52-8880	鏡校区	3.0~5.0m 未満
375	こだま歯科クリニック	竹原町1611	34-4618	太田郷校区	3.0~5.0m 未満
376	nina Dental Clinic	田中東町16-10	34-2113	八千把校区	3.0~5.0m 未満
377	いまさき歯科医院	古閑中町冬築2438-10	33-6537	八千把校区	3.0~5.0m 未満
378	あきの歯科クリニック	松江町菰池524-1	80-5111	代陽校区	3.0~5.0m 未満
379	さくら歯科医院	上片町字高取1561番1	45-9808	太田郷校区	1.0~3.0m 未満
380	フラワー歯科クリニック	田中西町17号1番地	32-6011	八千把校区	3.0~5.0m 未満
381	萩原歯科	萩原町1丁目6-35	32-4488	太田郷校区	1.0~3.0m 未満
382	ふくだデンタルクリニック	鏡町内田697番地11	62-8241	鏡校区	5.0~10.0m 未満
383	犬塚歯科医院	大村町547-2	32-5002	八千把校区	1.0~3.0m 未満
384	本町ごとう歯科	本町4丁目5-24	62-8108	八代校区	3.0~5.0m 未満
385	やまだ歯科医院	鏡町内田270番地1	52-0244	鏡校区	3.0~5.0m 未満
386	川上歯科医院	萩原町2丁目2-21	32-2237	太田郷校区	1.0~3.0m 未満
387	Aya Dental House	長田町2902-1	65-8801	太田郷校区	1.0~3.0m 未満
388	原田歯科医院	永碓町944番地	34-4487	松高校区	3.0~5.0m 未満
389	医療法人社団飛翔会 八代デンタルクリニック	沖町六番割3987-3イオン八代店1階	33-4182	松高校区	3.0~5.0m 未満
390	中村歯科医院	西松江城町10-3	32-5001	代陽校区	3.0~5.0m 未満
391	かえで歯科	古閑中町1206-2	37-8863	八千把校区	5.0~10.0m 未満
392	上田歯科医院	本町2丁目3-31	33-3205	代陽校区	3.0~5.0m 未満
393	ヒルズ歯科クリニック	西片町2000番9	45-9448	太田郷校区	1.0~3.0m 未満
394	八代歯科医師会 口腔保健センター	上野町字折口3591-14	31-8020	八千把校区	3.0~5.0m 未満
395	ぶどうの樹	松崎町184-8	33-4648	松高校区	3.0~5.0m 未満
396	高橋医院	弥生町12-1	31-1555	太田郷校区	1.0~3.0m 未満

高潮浸水想定区域内の要配慮者利用施設一覧

No	名称	住所	電話番号	校区	浸水想定
397	岡田歯科医院	鏡町鏡 471	52-8484	鏡校区	3.0~5.0m 未満
398	緑ヶ丘歯科医院	新開町 3-1-46	31-8800	八代校区	1.0~3.0m 未満
399	港町ひさがい歯科	港町 5	37-2575	八代校区	3.0~5.0m 未満
400	自立サポートセンターつぼみ	竹原町 1569- 8	39-6906	太田郷校区	3.0~5.0m 未満
401	就労継続支援 B 型事業所なぎさの風	麦島東町 10-17	35-2378	麦島校区	0.5~1.0m 未満
402	就労継続支援 A 型まるはち	古閑中町字六反田 1396 番地 1	080-8373-5966	八千把校区	3.0~5.0m 未満
403	就労継続支援 B 型まちなか生活研究所	本町二丁目参考 38 番	45-5118	代陽校区	1.0~3.0m 未満
404	桜十字八代リハビリテーション病院	本町 2 丁目 4-33	32-2777	代陽校区	1.0~3.0m 未満
405	大塚内科クリニック	日奈久東町 263	38-2138	日奈久校区	1.0~3.0m 未満
406	浜田呼吸器内科クリニック	大村町 1113-5	31-7622	八千把校区	0.5~1.0m 未満
407	有料老人ホーム八代のぞみ	千丁町古閑出 421-16	46-1180	千丁校区	5.0~10.0m 未満
408	ソーシャルインクルーホーム八代日置町	日置町 99-1	32-1021	太田郷校区	1.0~3.0m 未満
409	住宅型有料老人ホーム喜八	松江本町 2-50	37-8714	代陽校区	3.0~5.0m 未満
410	シルバーハウス竜胆 (有料老人ホーム)	中北町 3055-2	45-9516	麦島校区	3.0~5.0m 未満
411	有料老人ホーム竹とんぼ	鏡町内田 537-1	070-9267-0896	鏡校区	3.0~5.0m 未満
412	フロッサムやつしろⅤ (サービス付き高齢者向け住宅)	郡築三番町 81-2	37-3533	郡築校区	5.0~10.0m 未満
413	サービス付き高齢者向け住宅プレストガーデン古閑中町	古閑中町 1386-1	34-3333	八千把校区	3.0~5.0m 未満
414	愛愛荘	敷川内町 2240	31-1230	金剛校区	3.0~5.0m 未満
415	有料老人ホーム楽寿	川田町東 1048-16	39-1165	龍峯校区	3.0~5.0m 未満
416	かがやき園デイサービスセンター	通町 8-30	30-0125	代陽校区	3.0~5.0m 未満
417	あさひ園通所介護事業所	上日置町 2345	35-5757	太田郷校区	1.0~3.0m 未満
418	ふれ愛館 キラウ (サービス付き高齢者向け住宅)	錦町 19-10	39-8650	太田郷校区	3.0~5.0m 未満
419	通所介護事業所夕葉町	夕葉町 7-3	35-7111	太田郷校区	1.0~3.0m 未満
420	リハデイ にじ	上片町 1302	45-9173	太田郷校区	1.0~3.0m 未満
421	みやび園デイサービスセンター	高島町 4221	32-0088	松高校区	3.0~5.0m 未満
422	八代草デイサービスセンター	海士江町 2833-1	62-8550	八千把校区	3.0~5.0m 未満
423	通所介護事業所ハッピーやちわ	古閑中町 2260-2	62-8143	八千把校区	3.0~5.0m 未満
424	デイサービス ひなたぼっこ	古閑中町 2320	62-8775	八千把校区	5.0~10.0m 未満
425	Let's リハ! PLUS 八代北	古閑浜町 3401	33-8880	八千把校区	3.0~5.0m 未満
426	ハートケアひかり	渡町 1717	62-8468	高田校区	1.0~3.0m 未満
427	すずらんの里デイサービスセンター	葭牟田町 435	39-7511	金剛校区	3.0~5.0m 未満
428	ま心苑デイサービスセンター	敷川内町 2251-1	31-7600	金剛校区	3.0~5.0m 未満
429	デイサービスセンター ここりえ	鼠蔵町 280-1	60-5020	金剛校区	3.0~5.0m 未満
430	デイサービス みずしま	鼠蔵町 69	45-9298	金剛校区	3.0~5.0m 未満
431	小規模多機能ホーム フロッサムⅡ	郡築三番町 81-1	37-3533	郡築校区	5.0~10.0m 未満
432	希望	興善寺町 495-1	39-1120	龍峯校区	3.0~5.0m 未満
433	楽寿デイサービスセンター	川田町東 1048-16	39-1165	龍峯校区	3.0~5.0m 未満
434	グループホーム瑞穂乃國	日奈久大坪町 828-1	38-3200	日奈久校区	3.0~5.0m 未満
435	康和苑	千丁町太牟田 1300-8	46-1144	千丁校区	3.0~5.0m 未満
436	遊-ASOBI-	千丁町古閑出 2452-5	080-5244-8519	千丁校区	5.0~10.0m 未満
437	デイサービスセンター安寿の里	鏡町両出 880-1	53-2100	鏡校区	5.0~10.0m 未満
438	デイサービスせんり	鏡町鏡村 1103-1	52-5566	鏡校区	3.0~5.0m 未満
439	デイサービス竹とんぼ	鏡町内田 537-1	080-9267-0896	鏡校区	3.0~5.0m 未満
440	障害児通所支援児童発達支援事業所さくら	高下西町 1760	35-7011	高田校区	1.0~3.0m 未満

高潮浸水想定区域内の要配慮者利用施設一覧

No	名称	住所	電話番号	校区	浸水想定
441	障害児通所支援ゆいまーる	高下西町 1760	35-1187	高田校区	1.0~3.0m 未満
442	障害児通所支援ほのか	高下西町 1760	33-8090	高田校区	1.0~3.0m 未満
443	障害児通所支援放課後等デイサービスみらい	高小原町 1476-2	45-5222	松高校区	5.0~10.0m 未満
444	障害児通所支援放課後等デイサービスドリーム翼	鏡町貝洲 290	37-8260	鏡校区	5.0~10.0m 未満
445	障がい者ショートステイはなみずき	高下西町 1760	35-2001	高田校区	1.0~3.0m 未満
446	熊本労災病院(障がい者ショートステイ)	竹原町 1670	33-4151	太田郷校区	3.0~5.0m 未満
447	障がい者 GH スタ-ホーム YATSUSHIRO	高島町 4228	45-9131	松高校区	5.0~10.0m 未満
448	障がい者 GH 絆 4	高小原 1909-2	80-4311	松高校区	3.0~5.0m 未満
449	障がい者 GH 絆	古閑中町 1101-3	80-4311	八千把校区	3.0~5.0m 未満
450	障がい者 GH 絆 2	古閑中町 1101-3	80-4311	八千把校区	3.0~5.0m 未満
451	障がい者 GH ながしょう六号館	豊原下町 4370-2	45-9889	高田校区	1.0~3.0m 未満
452	障がい者 GH アスカ	迎町二丁目 5-1	35-5739	麦島校区	1.0~3.0m 未満
453	障がい者 GH アスカ 2号館	古城町 2354-1	35-5739	麦島校区	3.0~5.0m 未満
454	障がい者 GH メイクアップ	新開町 3-282	45-5320	八代校区	3.0~5.0m 未満
455	障がい者 GH にちか	千丁町古閑出 2112-4	080-8385-4703	千丁校区	3.0~5.0m 未満
456	障がい者 GH わおん八代	海士江町 2327-3	62-8076	八千把校区	3.0~5.0m 未満
457	障がい者 GH わおん 2号館	松江町 318	62-8076	代陽校区	3.0~5.0m 未満
458	就労支援事業所ステップ 1	上野町 3889-6	32-0028	八千把校区	3.0~5.0m 未満
459	メディカルトレーニングセンターみねとま	渡町 1717	62-8723	高田校区	1.0~3.0m 未満

津波災害警戒区域内の要配慮者利用施設一覧

No	名称	住所	電話番号	校区	浸水想定
1	有料老人ホームおれんじ	築添町 1700	35-6210	八代校区	1.0~2.0m 未満
2	パール保育園	築添町 1625-1	35-5782	八代校区	0.3~1.0m 未満
3	介護老人保健施設皇寿園	高島町 4218	33-5545	松高校区	0.3~1.0m 未満
4	ケアハウスりんご園 (有料老人ホーム)	高島町 4180	32-0118	松高校区	0.3~1.0m 未満
5	小規模多機能ホーム ブロッサム	沖町 3604	33-2034	松高校区	1.0~2.0m 未満
6	特別養護老人ホームみやび園	高島町 4221	32-0088	松高校区	1.0~2.0m 未満
7	グループホーム福寿荘	井揚町 2552	39-6100	松高校区	1.0~2.0m 未満
8	デイサービスセンターTSUBAKI イオン八代	沖町 3987-3	33-0390	松高校区	1.0~2.0m 未満
9	グループホーム清風	沖町 3873-1	32-3200	松高校区	1.0~2.0m 未満
10	住宅型有料老人ホームさざなみ	井揚町 2461	45-9555	松高校区	1.0~2.0m 未満
11	住宅型有料老人ホームしらぬい	高小原町 1509-1	39-3348	松高校区	0.3~1.0m 未満
12	デイサービスよろこびの里	高小原町 1508	34-1185	松高校区	1.0~2.0m 未満
13	自立訓練就労移行就労継続B型ワークショップ八代	沖町六番割 3843-1	33-8007	松高校区	2.0~5.0m 未満
14	就労移行就労継続A型ながしょう	沖町 3881-2	45-9889	松高校区	1.0~2.0m 未満
15	障害者通所支援しらぬい児童デイサービス	高小原町 1507-1	34-1002	松高校区	1.0~2.0m 未満
16	障害児通所支援発達支援事業所しらぬい	高小原町 1476	62-8890	松高校区	1.0~2.0m 未満
17	障害児通所支援放課後デイサービスしらぬい	高小原町 1476-2	62-8890	松高校区	1.0~2.0m 未満
18	生活介護しらぬい	高小原町 1475-2	080-8388-3817	松高校区	1.0~2.0m 未満
19	しらぬい保育園	高小原町 1507-1	34-1002	松高校区	1.0~2.0m 未満
20	八代双葉保育園	松崎町 453-4	32-3279	松高校区	0.3~1.0m 未満
21	杉の実保育園	井揚町 2274	33-5503	松高校区	1.0~2.0m 未満
22	八代支援学校	高島町 1-6	32-3251	松高校区	2.0~5.0m 未満
23	介護老人保健施設リハリート桜十字八代	古閑浜町 3401	33-8880	八千把校区	0.3~1.0m 未満
24	ヴィスポ・オリーブ	古閑中町 2335-2	31-8415	八千把校区	0.3~1.0m 未満
25	住宅型有料老人ホームひなたぼっこ	古閑中町 2320	62-8775	八千把校区	0.3~1.0m 未満
26	有料老人ホームかざぐるま (住宅型)	古閑浜町 1-30	32-2488	八千把校区	0.3~1.0m 未満
27	デイサービスかざぐるま	古閑浜町 1-30	32-2488	八千把校区	0.3~1.0m 未満
28	障害児通所支援児童発達支援事業所第二ぶくぶく	古閑中町 2366-1	32-8080	八千把校区	1.0~2.0m 未満
29	介護老人保健施設向春苑	大福寺町 2411-1	33-8660	植柳校区	1.0~2.0m 未満
30	ケアハウス借老苑 (有料老人ホーム)	大福寺町 2393-1	35-4477	植柳校区	0.3~1.0m 未満
31	住宅型有料老人ホームいっしん	植柳下町 1194	62-8668	植柳校区	0.3~1.0m 未満
32	デイサービスセンター陽だまりの里	高下西町 2280	32-0081	高田校区	0.3~1.0m 未満
33	特別養護老人ホームすずらんの里	葎牟田町 435	39-7511	金剛校区	0.3~1.0m 未満
34	グループホーム清陽	揚町 47-1	35-0678	金剛校区	1.0~2.0m 未満
35	グループホームま心	敷川内町 2243-2	31-7600	金剛校区	1.0~2.0m 未満
36	愛愛荘 (有料老人ホーム)	敷川内町 2240	31-1230	金剛校区	1.0~2.0m 未満
37	有料老人ホームころ	鼠蔵町 280-1	39-5507	金剛校区	2.0~5.0m 未満
38	住宅型有料老人ホームみずしま	鼠蔵町 69	45-9298	金剛校区	1.0~2.0m 未満
39	シルバーハウス万葉の里 (有料老人ホーム)	水島町 2104-4	45-9786	金剛校区	2.0~5.0m 未満
40	シルバーハウス撫子 (有料老人ホーム)	水島町 2103-4	45-5516	金剛校区	1.0~2.0m 未満
41	養護老人ホームすずらんの杜	葎牟田町 428	39-7611	金剛校区	0.3~1.0m 未満
42	デイサービス撫子	中北町 3053-3	45-9786	麦島校区	1.0~2.0m 未満
43	金剛みどり保育園	高植本町 1609-2	32-5380	金剛校区	1.0~2.0m 未満
44	あげまち保育園	揚町 35-2	35-6666	金剛校区	2.0~5.0m 未満
45	ひので保育園	三江湖町 1427	35-9501	金剛校区	1.0~2.0m 未満

津波災害警戒区域内の要配慮者利用施設一覧

No	名称	住所	電話番号	校区	浸水想定
46	金剛小学校	高植本町 1207	32-3988	金剛校区	1.0~2.0m 未満
47	金剛小学校弥次分校	三江湖町 1472-1	35-9970	金剛校区	1.0~2.0m 未満
48	八代第六中学校	水島町 2065-4	32-3991	金剛校区	0.3~1.0m 未満
49	介護付有料老人ホームプロッサムやつしろ	郡築四番町 101-4	37-3037	郡築校区	2.0~5.0m 未満
50	住宅型有料老人ホームはる	郡築四番町 40-9	53-3205	郡築校区	2.0~5.0m 未満
51	しおさい（有料老人ホーム）	郡築一番町 64-2	53-3780	郡築校区	2.0~5.0m 未満
52	プロッサムやつしろⅡ（有料老人ホーム）	郡築四番町 47-2	37-2673	郡築校区	2.0~5.0m 未満
53	プロッサムやつしろⅢ（サービス付き高齢者向け住宅）	郡築三番町 81-2	096-237-9977	郡築校区	2.0~5.0m 未満
54	老人保健施設とまと	郡築一番町 180-1	37-3737	郡築校区	1.0~2.0m 未満
55	シルバーハウス花桜（有料老人ホーム）	郡築二番町 203-5	37-2788	郡築校区	2.0~5.0m 未満
56	通所介護事業所みのり	郡築四番町 40-8	53-3611	郡築校区	2.0~5.0m 未満
57	障がい者福祉ホームほのぼのハイツ	郡築一番町 203-15	37-0112	郡築校区	2.0~5.0m 未満
58	障がい者GHほのぼの荘	郡築一番町 203-15	37-0317	郡築校区	2.0~5.0m 未満
59	障がい者GH水田A棟、B棟	郡築一番町 233-3	46-5770	郡築校区	1.0~2.0m 未満
60	就労移行就労継続B型集いの家	郡築一番町 275-1	37-1460	郡築校区	2.0~5.0m 未満
61	就労継続B型八代農林	郡築八番町 75-4	46-5770	郡築校区	2.0~5.0m 未満
62	日輪学院	郡築四番町 6-1	37-1688	郡築校区	2.0~5.0m 未満
63	就労継続A型とらいふ	郡築九番町 67-2	43-9122	郡築校区	2.0~5.0m 未満
64	郡築しおかぜ保育園	郡築六番町 81-3	37-0426	郡築校区	2.0~5.0m 未満
65	白島ぎんが保育園	郡築二番町 110-3	37-0202	郡築校区	2.0~5.0m 未満
66	松寿幼稚園	郡築八番町 45-4	37-0303	郡築校区	2.0~5.0m 未満
67	八代乳児院	郡築十二番町 71-2	37-2227	郡築校区	2.0~5.0m 未満
68	リス託児所（地域型保育事業所）	郡築八番町 45-4	37-0303	郡築校区	2.0~5.0m 未満
69	八代病院プチとまと（地域型保育事業所）	郡築一番町 179	37-3030	郡築校区	2.0~5.0m 未満
70	郡築小学校	郡築六番町 49-1	37-0806	郡築校区	2.0~5.0m 未満
71	八代第七中学校	郡築七番町 41-2	37-0138	郡築校区	2.0~5.0m 未満
72	グループホーム清流	昭和日進町 152-3	37-1088	昭和校区	1.0~2.0m 未満
73	昭和保育園	昭和明徴町 834-7	37-2393	昭和校区	2.0~5.0m 未満
74	昭和小学校	昭和明徴町 731-2	37-2393	昭和校区	2.0~5.0m 未満
75	デイサービス陽向日奈久事務所	日奈久大坪町 3655	31-9770	日奈久校区	1.0~2.0m 未満
76	日奈久小学校	日奈久竹之内町 4277-1	38-0044	日奈久校区	2.0~5.0m 未満
77	日奈久中学校	日奈久竹之内町 4332-1	38-0144	日奈久校区	2.0~5.0m 未満
78	千寿庵（サービス付き高齢者向け住宅）	千丁町古閑出 2452-5	080-5244-8519	千丁校区	0.3~1.0m 未満
79	グループホーム八代のぞみ	千丁町古閑出 421-16	46-1180	千丁校区	0.3~1.0m 未満
80	デイサービスのぞみ	千丁町古閑出 421-16	46-2650	千丁校区	0.3~1.0m 未満
81	ちえの和	千丁町太牟田 2471-6	46-0044	千丁校区	0.3~1.0m 未満
82	友遊 HOME（有料老人ホーム）	千丁町古閑出 2036	46-0822	千丁校区	0.3~1.0m 未満
83	ママやつしろ	千丁町古閑出 2036	46-0822	千丁校区	0.3~1.0m 未満
84	和晃保育園	千丁町古閑出 2211-3	46-2638	千丁校区	1.0~2.0m 未満
85	特別養護老人ホーム安寿の里	鏡町両出 880-1	53-2100	鏡校区	0.3~1.0m 未満
86	グループホームざぼん	鏡町両出 1327-6	52-8151	鏡校区	0.3~1.0m 未満
87	小規模多機能ホーム桃の花	鏡町両出 1327-1	52-0012	鏡校区	2.0~5.0m 未満
88	住宅型有料老人ホームだんだん	鏡町鏡 553-8	52-5192	鏡校区	1.0~2.0m 未満
89	有料老人ホーム野の花	鏡町両出 1327-1	52-8487	鏡校区	2.0~5.0m 未満

津波災害警戒区域内の要配慮者利用施設一覧

No	名称	住所	電話番号	校区	浸水想定
90	デイサービス暖暖	鏡町鏡 553-4	43-8007	鏡校区	1.0~2.0m 未満
91	認知症対応型通所介護事業所桃の花	鏡町両出 1327-1	52-0012	鏡校区	2.0~5.0m 未満
92	キッズさきたま	鏡町野崎 217-1	37-8373	鏡校区	2.0~5.0m 未満
93	就労継続A型プラスクレア	鏡町北新地 868-2	53-8008	鏡校区	1.0~2.0m 未満
94	文政保育園	鏡町両出 65-2	52-1055	鏡校区	1.0~2.0m 未満
95	北新地海音保育園	鏡町北新地 709-3	53-9426	鏡校区	2.0~5.0m 未満
96	わたなべ内科クリニック	永碓町 1073-5	37-8255	松高校区	0.3~1.0m 未満
97	太田こどもクリニック	古閑浜町 3295-8	30-8380	八千把校区	0.3~1.0m 未満
98	西医院	郡築四番町 46	37-0157	郡築校区	1.0~2.0m 未満
99	八代病院シーサイドこころケアステーション	郡築一番町 179	37-0317	郡築校区	2.0~5.0m 未満
100	伊達整形外科医院	日奈久塩北町 4303	38-3700	日奈久校区	2.0~5.0m 未満
101	宮城循環器内科	千丁町古閑出 616	46-0007	千丁校区	0.3~1.0m 未満
102	黒田耳鼻咽喉科医院	鏡町下村 1513-1	52-8787	鏡校区	0.3~1.0m 未満
103	らいふサポート八代	築添町 1752-1	37-8870	八代校区	1.0~2.0m 未満
104	グループホーム清花	郡築一番町 103-9	37-8228	郡築校区	1.0~2.0m 未満
105	多田歯科医院	日奈久竹之内町 3244-3	33-5530	日奈久校区	1.0~2.0m 未満
106	山口透歯科医院	郡築三番町 12-11	37-2010	郡築校区	1.0~2.0m 未満
107	医療法人社団飛翔会 八代デンタルクリニック	沖町六番割 3987-3イオン八代店1階	33-4182	松高校区	1.0~2.0m 未満
108	岡田歯科医院	鏡町鏡 471	52-8484	鏡校区	0.3~1.0m 未満
109	有料老人ホーム八代のぞみ	千丁町古閑出 421-16	46-1180	千丁校区	0.3~1.0m 未満
110	プロッサムやつしろV(サービス付き高齢者向け住宅)	郡築三番町 81-2	37-3533	郡築校区	2.0~5.0m 未満
111	愛愛荘	敷川内町 2240	31-1230	金剛校区	1.0~2.0m 未満
112	みやび園デイサービスセンター	高島町 4221	32-0088	松高校区	1.0~2.0m 未満
113	デイサービス ひなたぼっこ	古閑中町 2320	62-8775	八千把校区	0.3~1.0m 未満
114	Let's リハ! PLUS 八代北	古閑浜町 3401	33-8880	八千把校区	0.3~1.0m 未満
115	すずらんの里デイサービスセンター	葭牟田町 435	39-7511	金剛校区	0.3~1.0m 未満
116	デイサービスセンター ここりえ	鼠蔵町 280-1	60-5020	金剛校区	2.0~5.0m 未満
117	デイサービス みずしま	鼠蔵町 69	45-9298	金剛校区	1.0~2.0m 未満
118	小規模多機能ホーム プロッサムⅡ	郡築三番町 81-1	37-3533	郡築校区	2.0~5.0m 未満
119	遊-ASOBI-	千丁町古閑出 2452-5	080-5244-8519	千丁校区	0.3~1.0m 未満
120	デイサービスセンター安寿の里	鏡町両出 880-1	53-2100	鏡校区	0.3~1.0m 未満
121	障害児通所支援放課後等デイサービスみらい	高小原町 1476-2	45-5222	松高校区	1.0~2.0m 未満
122	障害児通所支援放課後等デイサービスドリーム翼	鏡町貝洲 290	37-8260	鏡校区	1.0~2.0m 未満
123	障がい者 GH スターホーム YATSUSHIRO	高島町 4228	45-9131	松高校区	1.0~2.0m 未満
124	障がい者 GH にちか	千丁町古閑出 2112-4	080-8385-4703	千丁校区	0.3~1.0m 未満

土砂災害警戒区域内の要配慮者利用施設一覧

No	名称	住所	電話番号	校区	備考
1	八代支援学校	高島町 1-6	32-3251	松高校区	
2	特別養護老人ホームま心苑	敷川内町 2251-1	31-7600	金剛校区	
3	愛愛荘	敷川内町 2240	31-1230	金剛校区	
4	有料老人ホーム楽寿	川田町東 1048-16	39-1165	龍峯校区	
5	龍峯小学校	岡町谷川 1043	39-0005	龍峯校区	
6	岡外科胃腸科医院	岡町谷川 1068	39-0965	龍峯校区	
7	特別養護老人ホーム行楽園	日奈久塩北町 2905	38-2011	日奈久校区	
8	ハピネスケア日南	日奈久塩北町 2922	38-0700	日奈久校区	
9	天真保育園	日奈久上西町 372-4	38-0505	日奈久校区	
10	しおさき内科胃腸科クリニック	日奈久塩南町甲 21-13	38-1700	日奈久校区	
11	福田クリニック産婦人科内科	日奈久中西町 418	38-0068	日奈久校区	
12	二見小学校	二見下大野町 2258-1	38-9339	二見校区	
13	特別養護老人ホーム坂本の里一灯苑	坂本町坂本 1071	53-7277	坂本校区	
14	あさひ森の保育園	坂本町鶴喰 2226-1	45-8736	坂本校区	
15	八竜小学校	坂本町荒瀬 6544	45-3888	坂本校区	
16	坂本中学校	坂本町荒瀬 6000	45-2016	坂本校区	
17	東陽中学校	東陽町南 1869	65-2650	東陽校区	
18	特別養護老人ホームひかわの里	東陽町南 752-1	65-3100	東陽校区	
19	グループホーム氷川	東陽町南 762-7	65-3101	東陽校区	
20	河俣保育園	東陽町河俣 2620	65-2267	東陽校区	
21	泉小中学校	泉町柿迫 1111	67-2311	泉校区	
22	八代農業高校泉分校	泉町柿迫 3636	67-2012	泉校区	
23	下岳保育園	泉町下岳 1687	67-2527	泉校区	
24	椎原診療所	泉町椎原 3-16	67-5151	泉校区	
25	横田診療所	泉町柿迫 3188-2	67-2010	泉校区	
26	泉歯科診療所	泉町柿迫 3188-2	67-3511	泉校区	
27	楽寿デイサービスセンター	川田町東 1048-16	39-1165	龍峯校区	
28	坂本の里一灯苑 デイサービスセンター	坂本町坂本 1071	45-2310	坂本校区	
29	八代市社協ふくじゅ草	泉町椎原 1-1	67-5651	泉校区	
30	八代市社協さわやか草	泉町下岳 2974	67-3304	泉校区	
31	障害者支援施設八代学園	二見本町 240	38-9131	二見校区	
32	障害者支援施設かんねさこ荘	二見本町 433	38-9011	二見校区	
33	生活支援・B型事業所みのり	妙見町 2377-3	30-0701	宮地校区	

被害の認定基準

人的災害

被害区分	判定基準
(1) 死者	当該災害が原因で死亡し死体を確認したもの、又は死体を確認することができないが死亡したことが確実な者
(2) 行方不明者	当該災害が原因で、所在不明となり、かつ死亡の疑いのある者
(3) 重傷者	当該災害により負傷し、医師の治療を受け又は受ける必要のある者のうち1ヶ月以上の治療を要する見込みの者
(4) 軽傷者	当該災害により負傷し、医師の治療を受け又は受ける必要のある者のうち1ヶ月未満で治療できる見込みの者

住家・世帯の定義

被害区分	判定基準
(5) 住家	現実に居住のために使用している建物（公営住宅を含む）をいい、社会通念上の住家であるかどうかを問わない。

住宅世帯の定義

被害区分	判定基準
(6) 世帯	生計を一にしている実際の生活単位をいう。たとえば、同一家内の親子夫婦であっても、生活の実態が別々であれば当然2世帯である。

住家の被害

被害区分	判定基準（割合％）	
	損壊部分が延床面積の割合	住家全体に占める損害割合（経済的被害）
(7) 全壊	70％以上	50％以上
(8) 大規模半壊	50％以上～70％未満	40％以上～50％未満
(9) 中規模半壊	30％以上～50％未満	30％以上～40％未満
(10) 半壊	20％以上～30％未満	20％以上～30％未満
(11) 準半壊	10％以上～20％未満	10％以上～20％未満
(12) 準半壊に至らない	10％未満	10％未満

非住家

被害区分	判定基準
(12) 非住家	住家以外の建物をいう。なお、官公署、学校、病院、コミュニティセンター、神社、仏閣等は非住家とするが、これらの施設に常時人が居住している場合には、当該部分は住家とする。

罹災者

被害区分	判定基準
(13) 罹災者	災害により全壊、大規模半壊、半壊、一部損壊及び床上浸水の被害を受け通常の生活を維持できなくなったものをいう。

田畑の被害

被害区分	判定基準
(14) 田畑流失 ・埋没	田畑の耕土が流失し、または砂利等のたい積のため耕作が不能になったもの。
(15) 田畑冠水	作物の先端が見えなくなる程度に水につかったもの。

土木災害

被害区分	判定基準
(16) 道路決壊	県及び市道の一部が決壊し、車輛の通行が不能となった程度のももの。
(17) 橋梁流失	市道以上の道路に架設した橋の一部又は全部が流失し、一般の渡橋が不能となった程度のももの。

船舶の被害

被害区分	判定基準
(18) 船舶	ろかいのみをもって運転する舟以外の船で、船体が没し航行不能となったもの及び流失し所在が不明となったもの並びに修理しなければ航行できない程度の被害を受けたもの。

- ※ 住家被害戸数については「独立して家庭生活を営むことができるように建築された建物又は完全に区画された建物の一部」を戸の単位として算定する。
- ※ 損壊とは、住家が被災により損傷、劣化、傾斜等何らかの変化を生じることにより、補修しなければ元の機能を復元し得ない状況に至ったもの。
- ※ 主要な構成要素とは、住家の構成要素のうち造作等を除いたものであって、住家の一部として固定された設備を含む

様式1号

災 害 情 報			
災害の種類		災害発生日時	
災害発生場所			
発信機関		受信機関	
発 信 者		受 信 者	
発 信 時 刻		月 日 時 分	
受 信 事 項			
処 理 事 項			
<p>(注意)</p> <p>災害状況は、次の事項に留意して報告し、又は報告を受けること。</p> <ol style="list-style-type: none"> 1. 人的被害については、その被害の概要（発生日時、場所、被害の原因・状況・消防機関等の出動等）を記載するとともに、死者・行方不明者・重傷者・軽傷者等人的被害を受けた個人ごとにそれぞれ住所、氏名、年齢、性別を掲載のこと。 2. 住家被害については、その被害の概要（発生日時、場所、被害の原因・状況・消防機関等の出動等）を記載するとともに、被害棟数、世帯数、人数を記載すること。 3. 道路の規制状況については、規制の場所、被害の原因を記載すること。 4. 河川、海岸、溜池の護岸堤防、ダム等その他公共施設の危険状況・防災活動状況。 5. 住民の避難について、自主避難・避難勧告等の別、地区名、世帯数、人員、避難場所及び避難の原因等について記載すること。 			

被害状況報告（速報・確定）

様式2号

月 日 時 分 現在
報告者名（ ）

	市町村名 区分			摘 要
人的被害	死者	人		
	行方不明者	人		
	重傷者	人		
	軽傷者	人		
住家被害	全壊	棟		
		世帯		
		人		
	半壊	棟		
		世帯		
		人		
	床上浸水	棟		
		世帯		
		人		
	床下浸水	棟		
		世帯		
		人		
一部損壊	棟			
	世帯			
	人			
非住家	公共建物	棟		
	その他	棟		
	罹災世帯数	世帯		
	罹災者数	人		
	災害対策本部設置	月 日 時 分		
	災害対策本部解散	月 日 時 分		
	災害救助法適用	月 日 時 分		
	消防職員出動延人員	人		
	消防団員出動延人員	人		

各部署別被害報告（速報・確定）

八代市

に係る被害				区分		件数	被害額 千円	区分				件数	被害額 千円									
令和年月日時現在				健康福祉部				農業関係	農地等	農地	田		建設部	公共土木施設	急傾斜地崩壊防止施設(5)							
報告者名：各部より				福祉施設							畑				道路(6)		橋りょう(7)					
区分				老人福祉施設							小計(3)				農道		港湾(8)		下水道(9)			
人的被害	死者	人	被害	児童福祉施設							農業用施設				用水路		頭首工		その他(10)			
				公立保育園							排水路				排水機場		小計(11)=(1)~(10)		公園等			
				私立保育園							海岸(排水種門含む)				小計(4)		都市施設		その他			
				心身障害者福祉施設							小計(1)~(4)						小計(12)		公営住宅(13)			
				その他							健康福祉部 合計						建設部 合計(11)~(14)		その他(14)			
住家被害	死者	人	被害	衛生施設							農林水産部	公共施設			林道施設	林道施設		水道局	※参考	交通止	国道(知事管理)	
				小計												林地荒廃防止施設					県道	
				健康福祉部 合計				小計(1)		市道												
				ごみ処理施設				山地崩壊(2)		がけ崩れ												
				し尿処理施設				造林地(3)		水道施設												
				産業廃棄物処理施設				特用林産物(4)		水道局 合計												
				水質特定施設・排水施設・対象事業場				苗木等(5)		教育部			公立施設文教	小学校								
				その他				林産施設						中学校								
				市民環境部 合計				原木流通施設						特別支援学校								
				商業(民間含、うち公共 件 円)				木材加工施設						幼稚園								
				工業				小計(6)			社会教育施設											
				非住家等	死者	人	被害	観光施設(民間含、うち公共1件318,018千円)				水産業関係	公共施設	海岸	海岸		その他の被害	火災発生	建物	建物		
								船舶(漁船を除く)							漁港					危険物		
								文化財							庁舎・公舎等					その他		
								スポーツ施設							小計(1)					合計		
その他(民間の製造業、建設業等)								共同利用施設(2)		教育部 合計												
経済文化交流部 合計								水産物(3)		備考	被災総額											
農作物等								漁船(4)														
農作物								養殖施設(5)														
種苗類								漁場(6)														
樹体								在庫品(7)														
総務企画部	死者	人	被害					家畜等				建設部	公共土木施設	海岸	建設海岸		被災総額	被災総額	被災総額	被災総額		
								出荷不能分							港湾海岸							
								小計(1)							小計(2)							
								共同利用施設							砂防(3)							
								処理加工施設							地すべり防止施設(4)							
				ハウス				農林水産部 合計														
				機械機具				河川(1)														
				農舎				市有施設(建物)														
				非共同利用施設				市有施設(農村公園)														
				処理加工施設				小計(2)														
				ハウス																		
				機械機具																		
				農舎																		
				畜舎																		
				堆肥舎																		
財務部 合計																						

住民避難等報告書

市町村名（担当者名）	
報告日・時間	

地区名	種別	原因	世帯数	人数	避難場所	避難指示等日時		帰宅、解除等日時	

※種別欄には、避難指示、警戒区域設定（設定）、自主避難（自主）のいずれかを記載すること。
 解除日時・帰宅日時は、最終結果報告の中で記載すればよいものとする。

災 害 年 報

様式第5号

八代市

区分		災害名							計
		発生年月日							
人的被害		死者		人					
		行方不明者		人					
	負傷者	重症		人					
		軽傷		人					
住家被害	全壊			棟					
				世帯					
				人					
	半壊			棟					
				世帯					
				人					
	一部破損			棟					
				世帯					
				人					
	床上浸水			棟					
				世帯					
				人					
床下浸水			棟						
			世帯						
			人						
非住家	公共見物		棟						
	その他		棟						
		り 災 世 帯 数		世帯					
		り 災 者 数		人					
		住家等の被害額		千円					
県地方災害		設置	月 日	月 日	月 日	月 日	月 日		
対策本部		解散	月 日	月 日	月 日	月 日	月 日		
災害対策本部設置市町村			団体	団体	団体	団体	団体	団体	
災害救助法適用市町村			団体	団体	団体	団体	団体	団体	
消防職員出動延人数									
消防団員出動延人数									

地震及び津波に関する情報の伝達系統

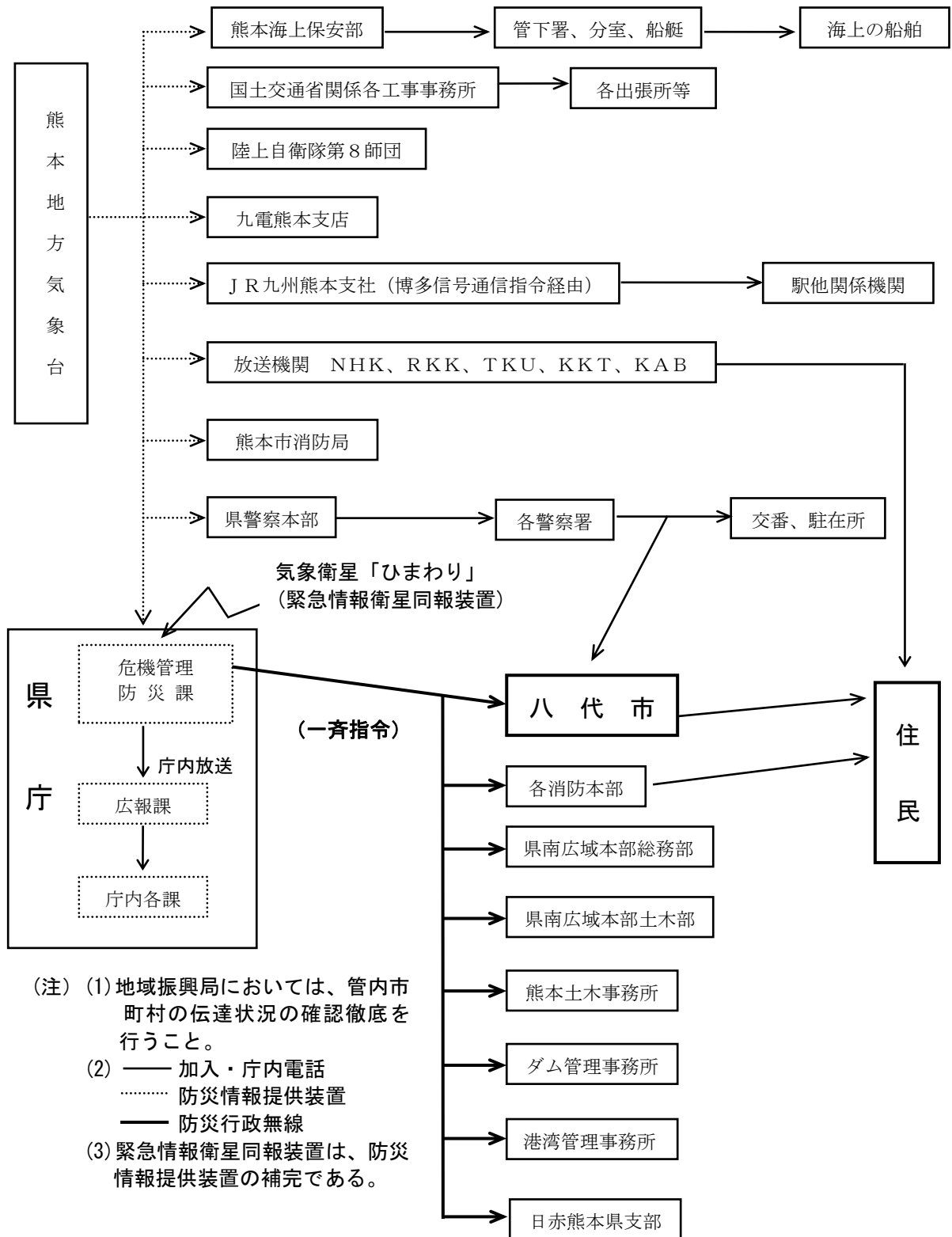

災害情報の伝達・広報文例

災害情報の伝達・広報文例

1. 地震の被害状況の伝達する場合
 - [震度5弱以上の地震が発生した場合]
 - (その1) 発生直後から10分ぐらいまで
 - (その2) 発生10分～2時間以内
 - (その3) 発生2時間～6時間以内
 - (その4) 発生6時間以降
2. 火災発生状況を知らせ、安全な避難方向を指示する場合
3. 交通の状況に関する情報を伝達する場合
4. 気象情報を伝達する場合
5. 避難の準備を知らせる場合
6. 避難の指示・誘導を行う場合
7. 救護対策の周知を行う場合
8. 避難収容場所の周知を行う場合
9. 防疫・保健衛生に関する周知を行う場合

災害情報の伝達・広報文例【やさしい日本語表記】

1. 震度5弱以上の地震が発生した場合

(その1) 発生直後から10分ぐらいまで

1. 八代市役所からお知らせします。
ただいま大きな地震がありました。
まず火の元を消して下さい。
ガスの元栓をしめて下さい。
電気器具のスイッチもブレーカーを切して下さい。
台所やふろ場に火の気はありませんか。
照明には懐中電灯を使って下さい。
ガスに引火する場合があります。すぐにはマッチ、ライター、ろうそくは使わないで下さい。
ラジオをつけて、ラジオからの情報を待って下さい。
2. 八代市役所からお知らせします。
皆さん、落ち着いて周りを確認して下さい。
地震で一番怖いのは火事です。消し忘れた火はありませんか。
ガラスの破片などでけがをしないよう、スリッパや靴を履いて下さい。
屋内にいる人は、あわてて外に飛び出さないで下さい。
もし、ガスのにおいがしたら、メーター部分の元栓をしめて下さい。
屋外にいる人は、まわりに何もない所にとどまり、様子を見て下さい。
重大な緊急連絡以外は電話は控えて下さい。
ラジオをつけて、ラジオからの情報を待って下さい。
3. 八代市役所からお知らせします。
車に乗っている方は、車を左側に寄せて下さい。
エンジンを切って、とりあえず様子を見て下さい。
道路の中央は、消防車や救急車が通れるように、必ずあけておいて下さい。
ラジオをつけて、ラジオからの情報を待って下さい。
皆さん、落ち着いて行動して下さい。
くりかえして お知らせします。

(やさしい日本語)

1. 八代市役所(やっしろしやくしよ)からお知(し)らせです。
 - ・いま大(おお)きな地震(じしん)がありました。
 - ・まず火(ひ)を消(け)して下さい。
 - ・ガスの元(もと)を消(け)して下さい。
 - ・電気(でんき)を消して下さい。
 - ・家(いえ)の中(なか)が燃(も)えていないか見(み)てください
 - ・懐中電灯(かいちゅうでんとう)を使(つか)ってください
 - ・マッチ、ライター、ろうそくは使(つか)ってはいけません。
 - ・ラジオをつけて地震(じしん)の情報(じょうほう)を聞(き)いてください。
2. 八代市役所(やっしろしやくしよ)からお知(し)らせです。
 - ・皆(みな)さん、落(お)ち着(つ)いてください。
 - ・家(いえ)の中(なか)では火(ひ)を消(け)しましょう。
 - ・外(そと)は危(あぶ)ないので靴(くつ)を履(は)きましょう。
 - ・家(いえ)の中(なか)にいる人(ひと)は、ゆっくり外(そと)に出(で)ましょう。
 - ・ガスのにおいがしたら、ガスの元(もと)を消(け)して下さい。
 - ・外(そと)にいる人(ひと)は周(まわ)りに何(なに)もないところ
 - ・大切(たいせつ)な連絡(れんらく)だけ電話(でんわ)を使(つか)います。
 - ・ラジオをつけて地震(じしん)の情報(じょうほう)を聞(き)いてください。

3. 八代市役所（やつしろしやくしょ）からお知（し）らせです。
- ・車（くるま）に 乗（の）っている 人（ひと）は 道（みち）の 左（ひだり）に 停（と）めて ください。
 - ・エンジンを切（き）って しばらく 待（ま）ちます。
 - ・道（みち）の 真ん中（まんなか）は 消防車（しょうぼうしゃ）や 救急車（きゅうきゅうしゃ）が 通（とお）ります。車（くるま）を 停（と）めては いけません。
 - ・ラジオ を つけて 地震（じしん） の 情報（じょうほう）を 聞（き）いて ください。
 - ・皆（みな）さん 落ち着いて（おちついて） ください。
 - ・もう一度（いちど） 言（い）います。

（その2）10分後以降2時間以内

1. 八代市役所からお知らせします。
- さきほどの地震は「震度〇」と発表されました。
- 今後、余震が発生するおそれがあります。
- ガラスの破片などでけがをしないよう、スリッパや靴をはいて下さい。
- 自宅が安全な人はそのまま中にいて下さい、あわてて外へ飛び出さないで下さい。
- 建物の周りは、ガラスや看板、壁が落ちてくる危険があります。余震に気をつけて下さい。
- やむを得ず、外出するときは、玄関のドアにメモを貼り、行き先が分かるようにしておいて下さい。
- 壊れた建物のそばや狭い路地を通るときは、屋根瓦に注意して、ブロック塀から離れてなるべく道の真ん中を歩いて下さい。
- たれさがった電線には絶対に触れないで下さい。
2. 八代市役所からお知らせします。
- 皆さん、落ち着いて周りをみて下さい。
- 地震で一番こわいのは火事です。消し忘れた火はありませんか。
- 電話はかかりにくくなっています。緊急の電話をかけやすくするために、しばらく電話は控えて下さい。
- ラジオをつけて、ラジオからの情報を待って下さい。
- 皆さん、落ち着いて行動して下さい。
- くりかえして お知らせします。
3. 八代市役所からお知らせします。
- 先ほどの地震は「震度〇」と発表されました。
- 今後、余震が発生するおそれがあります。
- 近所にお年寄りや体の不自由な方の家や大人が留守で子供だけの家はありませんか。
- 身のまわりが落ち着いたら、声をかけてあげて下さい。
- 水道は使えますか。水はできるだけ確保して下さい。風呂桶やポリタンク、ビンなどに水を貯めておいて下さい。
- ラジオをつけて、ラジオからの情報を待って下さい。
- 皆さん、落ち着いて行動して下さい。
- くりかえして お知らせします。

（やさしい日本語）

1. 八代市役所（やつしろしやくしょ）からお知（し）らせです。
- ・さっきの 地震（じしん）の 強（つよ）さは 震度（しんど）〇 でした。
 - ・これから また 揺（ゆ）れる かも しれません。

- ・けがをしないために家(いえ)の中(なか)でも靴(くつ)をはいてください。
- ・家(いえ)の中(なか)が壊(こわ)れていないときは、そのまま家の中(なか)にいてください。急(きゅう)に外(そと)に出(で)てはいけません。
- ・家(いえ)やビルのまわりは危(あぶ)ないものが落(お)ちてくるかもしれません。地震(じしん)で揺(ゆ)れたときは注意(ちゅうい)してください。
- ・外(そと)に出(で)なければならぬときは行(い)く場所(ばしょ)を紙(かみ)に書(か)いて玄関(げんかん)の外(そと)に貼(は)ってください。
- ・壊(こわ)れた家(いえ)やビルの近(ちか)くを通(とお)るときや狭(せま)い道(みち)を通(とお)るときは屋根(やね)の瓦(かわら)に気(き)をつけてください。道(みち)の真(ま)ん中(なか)を歩(ある)いてください。
- ・外(そと)にある電気(でんき)の線(せん)は絶対(ぜったい)触(さわ)っては いけません。

2. 八代市役所(やつしろしやくしょ)からお知(し)らせです。

- ・皆(みな)さん、落ち着いて(おちついて)周(まわ)りをみて ください。
- ・地震(じしん)のとき一番(いちばん)こわいのは火事(かじ)です。火(ひ)を全部(ぜんぶ)消(け)してください。
- ・今(いま)は電話(でんわ)が かかりにくい です。急(いそ)いで連絡(れんらく)をする人(ひと)のために しばらく 電話(でんわ)を使(つか)わないで ください。
- ・ラジオをつけて地震(じしん)の情(じょう)報(ほう)を聞(き)いてください。
- ・皆(みな)さん 落ち着いて(おちついて) ください。
- ・もう一度(いちど)言(い)います。

3. 八代市役所(やつしろしやくしょ)からお知(し)らせです。

- ・さっきの地震(じしん)の強(つよ)さは震度(しんど)〇 でした。
- ・これからまた揺(ゆ)れる かもしれません。
- ・近くに お年寄り(おとしより)、けが や 病気(びょうき)の 人(ひと)が 住(す)んでいますか。子供(こども)だけ 家(いえ)の中(なか)に 残(のこ)っていますか。自分(じぶん)の ことが 落ち着いた(おちついた) あと 周(まわ)りの 人(ひと)に 声(こえ)を かけて ください。
- ・水道(すいどう)は 使(つか)えますか。風呂(ふろ)や バケツ(ばけつ)など 水(みず)が 入(はい)る 道具(どうぐ)を 使(つか)って たくさん 水(みず)を 溜(た)めて ください。
- ・ラジオをつけて地震(じしん)の情(じょう)報(ほう)を聞(き)いてください。
- ・皆(みな)さん 落ち着いて(おちついて) ください。
- ・もう一度(いちど)言(い)います。

(その3) 発生後2時間～6時間以内

1. 八代市役所からお知らせします。
さきほどの地震は「震度〇」と発表されました。
今後、余震が発生するおそれがあります。
家族全員にけががないかどうか確かめて下さい。
小さいお子さんがいる家族はできるだけ一緒にいて、元気づけてあげて下さい。
ガラスの破片などでけがをしないよう、スリッパや靴をはかせて下さい。
小さい子供たちは特に注意して見る必要があります。
2. 八代市役所からお知らせします。
さきほどの地震は「震度〇」と発表されました。
今後、余震が発生するおそれがあります。
もし、助けを必要としていれば、手伝ってあげて下さい。
お年寄りや体の不自由な方の家や大人が留守で子供だけの家庭はありませんか。
身のまわりが落ち着いたら、声をかけてあげて下さい。
電気器具のスイッチを切ってあげて下さい。
ラジオをつけて、ラジオからの情報を待って下さい。
3. 八代市役所からお知らせします。
八代市役所の震度は「震度〇」と発表されました。
みなさんにしばらくの間、協力いただきたいことは、次のとおりです。
 - 緊急以外の電話は控えてください。
 - 水は無駄にしないでください
 - 火には十分気をつけてください。
 - 不用意に照明スイッチをつけたり消したりしないでくださいくりかえして お知らせします。

(やさしい日本語)

1. 八代市役所（やつしろしやくしよ）からお知（し）らせです。
 - ・さっきの地震（じしん）の強（つよ）さは震度（しんど）〇 でした。
 - ・これからまた揺（ゆ）れる かも しれません。
 - ・家族（かぞく）は けが を していますか。確認（かくにん）してください。
 - ・小（ちい）さい こどもの 近（ちか）くに いて たくさん 声（こえ）を かけてください。
 - ・こどもが けがを しない ために こどもに 靴（くつ）を はかせてください
 - ・こどもの 様子（ようす）を しっかり 確認（かくにん） してください。
2. 八代市役所（やつしろしやくしよ）からお知（し）らせです。
 - ・さっきの地震（じしん）の強（つよ）さは震度（しんど）〇 でした。
 - ・これからまた揺（ゆ）れる かも しれません。
 - ・近くに お年寄り（おとしより）、けが や 病気（びょうき）の 人（ひと）が 住んで いますか。子供（こども）だけ 家（いえ）の 中（なか）に 残（のこ）って いますか。自分（じぶん）の ことが 落ち着いた（おちついた） あと 周（まわ）りの 人（ひと）に 声（こえ）を かけて ください。
 - ・電気（でんき）を 消（け）して ください。
 - ・ラジオ を つけて 地震（じしん）の 情報（じょうほう）を 聞（き）いて ください。
3. 八代市役所（やつしろしやくしよ）からお知（し）らせです。
 - ・さっきの地震（じしん）の強（つよ）さは震度（しんど）〇 でした。
 - ・これから みなさんに 協力（きょうりょく）してほしい ことが あります。

- 電話（でんわ）をかけて いいのは 急（いそ）いでいる とき だけです。
- 水（みず）は 大切（たいせつ）に 使（つか）って ください。
- 火（ひ）を 使（つか）う ときは 気（き）をつけて ください。
- 電気（でんき）を 何度（なんど）も つけたり けしたり しては いけません。
 - ・もう一度（いちど） 言（い）います。

（その4）発生6時間以降 地震の被害状況の伝達する場合

1. 八代市役所からお知らせします。

現在、〇〇地区内の電気、ガス、水道はすべて供給を停止しています。
しばらくの間、自治会など地域の人たちともに対応して下さい。
復旧にはしばらく時間がかかることが予想されます。
重大な緊急連絡の場合以外は、電話は使わないようにして下さい。
ラジオをつけて、ラジオからの情報を待って下さい。
くりかえして お知らせします。

（やさしい日本語）

1. 八代市役所（やつしろしやくしょ）からお知（し）らせです。

- ・今（いま）、〇〇の 電気（でんき）、ガス、水道（すいどう）は 全部（ぜんぶ）止（と）まって います。
- ・近（ちか）くの 人（ひと）と 一緒（いっしょ）に 協力（きょうりょく）して 過（す）ごして ください。
- ・電気（でんき）、ガス、水道（すいどう）が 直（なお）る まで 時間（じかん）が かかります。
- ・電話（でんわ）を かけて いいのは 急（いそ）いでいる とき だけです。
- ・ラジオを つけて 地震（じしん）の 情報（じょうほう）を 聞（き）いてください。
- ・もう一度（いちど） 言（い）います。

2. 火災発生の状況を知らせ、安全な避難方向を指示する場合

1. 八代市役所からお知らせします。

〇〇地区付近で火災が発生し、現在も延焼中です。
現在〇〇地区の火災は、〇〇方向へ燃え広がっています。
〇〇地区及び〇〇地区の住民の方は、〇〇方向へ避難して下さい。
くりかえして お知らせします。

（やさしい日本語）

1. 八代市役所（やつしろしやくしょ）からお知（し）らせです。

- ・〇〇の 近（ちか）くで 火事（かじ）が 起（お）きました。今（いま）も まだ 燃（も）えて います。
- ・〇〇の 火事（かじ）は 〇〇の 方（ほう）に 向（む）かって 広（ひろ）がって います。
- ・〇〇に 住（す）んでいる 人（ひと）は 〇〇の 方（ほう）に 逃（に）げて ください。
- ・もう一度（いちど） 言（い）います。

3. 交通の状況に関する情報を伝達する場合

1. 八代市役所からお知らせします。
これまでにお知らせした交通情報をお知らせします。
JRは全て運転を停止しています。
現在、線路の点検を実施しており、運転再開にはしばらく時間がかかるかもしれません。
これからの放送でひきつづき交通情報をお知らせします。
またラジオをつけて、ラジオからの情報を待って下さい。
2. 八代市役所からお知らせします。
これまでに分かった道路交通情報をお知らせします。
現在、〇〇地区内の道路（または〇〇通り）は、一般車両の通行が禁止されています。
自動車の使用はしばらく控えて下さい。
現在、通行中の方は、ラジオの情報及び現場警察官の指示に従って下さい。
ラジオをつけて、ラジオからの情報を待って下さい。
くりかえして お知らせします。

(やさしい日本語)

1. 八代市役所（やつしろしやくしょ）からお知（し）らせです。
 - ・道路（どうろ）や 電車（でんしゃ）について 伝（つた）えます。
 - ・JRは すべて 止（と）まっています。
 - ・今（いま）、線路（せんろ）を 確認（かくにん）して います。
 - 電車（でんしゃ）が 走（はし）る ために もう少（すこ）し 時間（じかん）がかかります。
 - ・これからも 新（あた）らしい 情報（じょうほう）を 伝（つた）えます。
2. 八代市役所（やつしろしやくしょ）からお知（し）らせです。
 - ・道路（どうろ）や 電車（でんしゃ）について 伝（つた）えます。
 - ・今（いま）、〇〇の 道路（どうろ）は 通（とお）る ことが できません。
 - ・車（くるま）は 使（つか）わないで ください。
 - ・今（いま）、車（くるま）に 乗（の）っている 人（ひと）は ラジオ や 警察官（けいさつかん）の 言（い）うこと を よく 聞（き）いて ください。
 - ・もう一度（いちど） 言（い）います。

4. 気象情報を伝達する場合

1. 八代市役所からお知らせします。
先ほど「〇〇警報」が発令されました。
ところにより、強い雨が降り、1時間に〇〇mm を超える強い雨が降ることが予想されます。
このため、河川の増水や低い土地での浸水、土砂崩れが発生する恐れがあります。
十分に注意して下さい。
これからのラジオ・テレビからの情報に注意して下さい。
市からは新しい情報が入りしだいお伝えします。
くりかえして お知らせします。

(やさしい日本語)

1. 八代市役所（やつしろしやくしょ）からお知（し）らせです。
 - ・さっき、〇〇警報（けいほう）が 出（で）ました。
 - 〇〇が とても 危（あぶ）ない という ことです。
 - ・とても 強（つよ）くて たくさんの 雨（あめ）が 降（ふ）ります。

- ・家（いえ）の中（なか）に水（みず）が入（はい）ったり、川（かわ）の水（みず）が とても 増（ふ）えて 危（あぶ）ないです。よく 注意（ちゅうい）してください。
- ・テレビ や ラジオ の 情報（じょうほう）を よく 見（み）てください。
- ・市役所（しやくしょ）は これからも 新（あた）らしい 情報（じょうほう）を 伝（つた）えます。
- ・もう一度（いちど）言（い）います。

5. 避難の準備を知らせる場合

1. 八代市役所からお知らせします。

現在、〇〇地区付近は、〇〇のため危険な状態になりつつあります。（くり返し）

お年寄りや子供を、安全な〇〇（避難所）へ早めに避難させて下さい。

いつでも避難できるように準備をして下さい。火の元を消して下さい。

避難する際の荷物は、背負ったり、肩にかけられる程度の最小限の持ち出し品にとどめ、両手をあけるようにして下さい。

2. 八代市役所からお知らせします。

避難の用意をして下さい。〇〇地区の火災は、〇〇方向へ広がっています。（くり返し）飛び火に注意して下さい。

お年寄りや子供を、安全な〇〇（避難地）へ早めに避難させて下さい。

くりかえして お知らせします。

（やさしい日本語）

1. 八代市役所（やつしろしやくしょ）からお知（し）らせです。

・今（いま）、〇〇の 近（ちか）くは、〇〇が とても 危（あぶ）ないです。

・お年寄（としよ）り や 子供（こども）は 早（はや）く 〇〇 に 逃（に）げて ください。

・すぐ 逃（に）げる ことが できるように 準備（じゅんび）を してください。火（ひ）を 消（け）して ください。

・逃（に）げる ときは 荷物（にもつ）を たくさん 持（も）っては いけません。

本当（ほんとう）に 必要（ひつよう）な ものだけを リュックサックなどに 入（い）れて 背負（せお）います。手（て）で 持（も）っては いけません。

2. 八代市役所（やつしろしやくしょ）からお知（し）らせです。

・逃（に）げる 準備（じゅんび）を してください。

火事（かじ）は 〇〇の 方（ほう）に 広（ひろ）がって います。

・小（ちい）さな 火（ひ）が たくさん 飛（と）んで います。注意（ちゅうい）してください。

・お年寄（としよ）り や 子供（こども）は 早（はや）く 〇〇 に 逃（に）げて ください。

・もう一度（いちど）言（い）います。

6. 避難の指示・誘導を行う場合

1. 八代市役所からお知らせします。
〇〇地区に対して、避難指示が出されました。
このため、危険な状況になりつつあります。
直ちに予め定めた避難行動をとってください。
避難先は〇〇小学校です。
外が危険な場合は、屋内の高いところに避難してください。
くりかえして お知らせします。
2. 八代市役所からお知らせします。
現在〇〇地区で、床上浸水の被害が出つつあります。
市職員・消防団員などの指示に従い避難を開始して下さい。
付近の市職員・消防団員は安全な誘導に注意して下さい。
また、近所の人は、お互いに助け合って避難して下さい。
〇〇地区の方の避難先は〇〇小学校です。
火の元を消して避難して下さい。
くりかえして お知らせします。
3. 八代市役所からお知らせします。
ただいま〇〇地区一帯に避難指示が出されました。
警察官や消防団員の指示に従って、落ち着いて避難して下さい。
くりかえして お知らせします。

(やさしい日本語)

1. 八代市役所（やつしろしやくしょ）からお知（し）らせです。
 - ・〇〇に 住（す）んでいる 人（ひと）は 必（かならず）逃（に）げなければいけません。
 - ・とても 危（あぶ）ない です。
 - ・すぐ 逃（に）げて ください。
 - ・逃（に）げる 場所（ばしょ）は 〇〇小学校（しょうがっこう）です。
 - ・外（そと）に 出（で）る のが 危（あぶ）ない ときは、家（いえ）の中（なか）で 高（たか）い 場所（ばしょ）に 逃（に）げて ください。
 - ・もう一度（いちど） 言（い）います。
2. 八代市役所（やつしろしやくしょ）からお知（し）らせです。
 - ・今（いま）、〇〇で、家（いえ）の中（なか）に 水（みず）が 入（はい）って きています。
 - ・市役所（しやくしょ）や 消防団（しょうぼうだん）の 人（ひと）の 言（い）うことを よく 聞（き）いてから、逃（に）げて ください。
 - ・近（ちか）くの 人（ひと）と 協力（きょうりょく）して 逃（に）げて ください。
 - ・逃（に）げる 場所（ばしょ）は 〇〇小学校（しょうがっこう）です。
 - ・火（ひ）を 消（け）してから 逃（に）げて ください。
 - ・もう一度（いちど） 言（い）います。
3. 八代市役所（やつしろしやくしょ）からお知（し）らせです。
 - ・〇〇に 住（す）んでいる 人（ひと）は 必（かならず）逃（に）げなければいけません。
 - ・警察官（けいさつかん）や 消防団（しょうぼうだん）の 人（ひと）の 言（い）うことを よく 聞（き）いて、落（お）ち着（つ）いて 逃（に）げて ください。
 - ・もう一度（いちど） 言（い）います。

7. 救護対策の周知を行う場合

1. 八代市役所からお知らせします。
負傷者の救護所は、〇〇、〇〇に設置されました。
自分たちで処置できないケガの方は、〇〇、〇〇救護所に連れて行ってください。
くりかえして お知らせします。

(やさしい日本語)

1. 八代市役所 (やつしろしやくしよ) からお知 (し) らせです。
 - ・けが を した人 (ひと) が 行 (い) く ところは 〇〇 と 〇〇 です。
 - ・けが を して 薬 (くすり) が 必要 (ひつよう) な 人 (ひと) は 〇〇、〇〇 に 行 (い) って ください。
 - ・もう一度 (いちど) 言 (い) います。

8. 避難収容場所の周知を行う場合

1. 八代市役所からお知らせします。
避難所の設置場所についてお知らせします。
避難所が、〇〇、〇〇に設置されました。
くりかえして お知らせします。

(やさしい日本語)

1. 八代市役所 (やつしろしやくしよ) からお知 (し) らせです。
 - ・私 (わたし) たち が 逃 (に) げる 場所 (ばしょ) は 〇〇 と 〇〇 です。
 - ・もう一度 (いちど) 言 (い) います。

八代市消防団組織

団員数（定数）

令和8年4月1日

階 級 消防団名	団長	副団長	分団長	副分団長	部長	班長	団員	計
八代市消防団	1	17	81	72	125	323	1,250	1,869

分団名	区	域
女性消防隊	市 内	全 域

分団名	区	域
八 代 方 面 隊		
本部分団	旧八代市全域	
1	出町、通町、鷹辻町、袋小路町、宮之町、千仏町、南松江町、北松1、北松2、横手、興国、袋町、松江本町、二之町、長町	
2	淵原町、北荒神町、本町一丁目、本町二丁目、本町三丁目、紺屋町、中島町、東松江城町、西松江城町、徳淵町	
3	南荒神町、船大工町、東塩屋町、中塩屋町、北塩屋町、八幡町、蛇籠町、港町、建馬町、新開町、築添町、新港町1丁目～4丁目	
4	久保、水戸、上西、萩原松馬場、天神、栄、中、西通、楠、浪川、大手、横手上、毘舎丸、横手下、横手松馬場、清水、老松、緑、若草、花園、旭中央通り、黄金、弥生、錦、末広、夕葉各町	
5	東片町、上片町、中片町、西片町、上日置町	
6	長田町、日置町、井上町、島田町、竹原町	
7	迎町、古城町、千反町、中北町、麦島東町、麦島西町、植柳新町	
8	植柳上町、植柳下町、植柳元町、大福寺町	
9	松崎町、河原町、永碓町、高小原町	
10	井揚町、沖町、高島町	
11	大島町	
12	大村町、海士江町、上野町	
13	古閑上町、古閑中町、古閑下町、古閑浜町、田中町	
14	豊原上町、豊原中町、豊原下町、奈良木町、渡町	
15	高下東町、高下西町、本野町、平山新町	
16	敷川内町、催合町、揚町	
17	水島町、高植本町	
18	鼠蔵町、三江湖町、北原町、葭牟田町、南平和町、北平和町	
19	郡築一番町、郡築二番町、郡築三番町、郡築四番町、郡築五番町、郡築六番町	
20	郡築七番町、郡築八番町、郡築九番町、郡築十番町、郡築十一番町、郡築十二番町	
21	妙見町、宮地町、西宮町	
22	古麓町	
23	東町	
24	日奈久大坪町、日奈久新田町、日奈久山下町、日奈久塩北町、日奈久竹之内町、日奈久新開町	
25	日奈久塩南町、日奈久浜町、日奈久東町、日奈久中町	
26	日奈久上西町、日奈久中西町、日奈久下西町、日奈久馬越町、日奈久平成町	
27	昭和日進町、昭和明徴町、昭和同仁町	
28	二見洲口町	
29	二見本町、二見赤松町	
30	二見下大野町、二見野田崎町	
31	川田町東、川田町西、興善寺町、岡町小路、岡町中、岡町谷川	

分団名	区	域
坂本方面隊		
本部	坂本町全域	
1	板持、大門瀬、鬼丸、陣之内、馬場、山口、板練、小川内	
2	与奈久、破木、下鶴、中鶴、上鶴、女原、寺前瀬、石丸、中畑	
3	下鎌瀬、上鎌瀬、三坂、中津道、枳之俣、横様、市ノ俣、瀬戸石、西鎌瀬	
4	藤本、大門、下葉木、上葉木、佐瀬野、合志野、渋利、荒瀬、坊ノ木場、下片岩、上片岩、油谷、坂本、松崎	
6	古屋敷、早水、日田地、稲入、大平、登俣、辻、日光、責、川原谷	
7	生名子、瀬高、下代瀬、中谷川口、馬廻、小崎、衣領、木々子、大林、小崎辻	
8	下深水、平野、上深水、嶽、九折、板ノ平	
9	古田、下今泉、上今泉、小川、段、横石、袈裟堂、原女木、川口	

分団名	区	域
千丁方面隊		
本部	千丁町全域	
1	太傘田（上土地区、上外傘田地区、下外傘田地区、北村地区、太傘田塘地区）	
2	吉王丸（北吉王丸地区、南吉王丸地区）	
3	新傘田（新傘田1番組地区、新傘田2番組地区、新傘田3番組地区）	
4	古閑出（東傘田地区、西傘田上組地区、西傘田下組地区）	
5	古閑出（二の丸地区、八代新地地区）	

分団名	区	域
鏡方面隊		
本部	鏡町全域	
1	上鏡地区、鏡村地区	
2	内田地区	
3	鏡地区	
4	津口地区、芝口地区、野崎地区	
5	宝出地区、砦原地区	
6	外出地区、北出地区、大還地区	
7	貝洲地区、塩浜地区	
8	東区地区、中区地区、西区地区、港区地区	
9	駅前地区、下有佐地区（本村、新道上、新道下、花岡、榎町）、有佐地区（古屋敷上、古屋敷中、古屋敷下、小路上、小路中、小路下）	
10	中島地区（中野、野添、平島）、下村地区（下村上、下村中、下村下、鮫鯨、滝方、新屋敷）	

分団名	区	域
東陽方面隊		
本部	東陽町全域	
1	北地区（西原、五反田、新里、差野、畑中）	
2	南地区（赤山、栗林、平野団地、平野、種山、杉の本、早瀬、黒淵、陣内）	
3	小浦地区（新開、重見、館原、内の原、箱石）	
4	河俣地区（美生、鶴、久木野、鹿路、坂より上）	

分団名	区	域
泉方面隊		
本部	泉町全域	
1	下岳地区（本屋敷、白木平、松の原、犬山）	
2	下岳地区（広平、古屋敷、沢無田、宮の崎、土生）	
3	下岳地区（井櫃、尾園、氷川台、平、中尾、定野、和小路、矢山）	
4	柿迫地区（白岩戸、糸原、上の門下、上の門上、二重、打越）、栗木地区（南川内）	
5	柿迫地区（深山、木場、横手、一ツ氏、河合場、岩奥）	
6	栗木地区（野添、日当、杉の谷、乙川、深山谷、下赤根、上赤根、古園）	
7	柿迫地区（保口、板木）、久連子地区、椎原地区、仁田尾地区（朴の木、小原、西の岩・黒原）	
8	栗木地区、樅木地区（下樅木、上樅木）	

重要水防箇所一覽

重要水防区域一覽表（A）【国土交通大臣管理区間】

番号	河川名	地先名	左右岸 の区別	位置	延長 (m)	備考	主項目
1	球磨川	麦島東町	右岸	5k970		金剛・麦島用水路樋管	工作物
2	球磨川	古麓町	右岸	8k275		古麓第一排水樋管	工作物
3	球磨川	渡町	左岸	8k400		渡町排水樋管	工作物
4	球磨川	豊原町	左岸	8k800		豊原用水樋管	工作物
5	球磨川	坂本町古田	右岸	9k500		古田第一排水樋管	工作物
6	球磨川	坂本町古田	右岸	9k650		古田第二排水樋管	工作物
7	球磨川	坂本町古田	右岸	9k750		古田第三排水樋管	工作物
8	球磨川	坂本町今泉下	左岸	10k100～10k300	210m	越水（溢水）A	越水（溢水）
9	球磨川	坂本町小川	右岸	11k180～11k200	20m	越水（溢水）A〔袈裟堂川支川処理〕	越水（溢水）
10	球磨川	坂本町小崎辻	右岸	16k150～16k180	30m	越水（溢水）A	越水（溢水）
11	球磨川	坂本町松崎		16k810		桁下高不足〔坂本橋【仮橋】〕	工作物
12	球磨川	坂本町荒瀬	左岸	19k100～19k700	670m	越水（溢水）A	越水（溢水）
13	球磨川	坂本町中津道	右岸	25k100～26k100	1013m	越水（溢水）A	越水（溢水）
14	球磨川	坂本町瀬戸石	左岸	27k200～27k500	291m	越水（溢水）A	越水（溢水）
	計			14	2,234m		

重要水防区域一覽表（B）【国土交通大臣管理区間】

番号	河川名	地先名	左右岸 の区別	位置	延長 (m)	備考	主項目
1	球磨川	植柳	左岸	5k300～5k600	310m	水衝・洗掘 B、旧川跡	水衝・洗掘
2	球磨川	萩原	右岸	6k500～6k700	200m	水衝・洗掘 B	水衝・洗掘
3	球磨川	萩原		6k670		河道断面不足〔新萩原橋〕	工作物
4	球磨川	萩原	右岸	6k700～7k600	900m	水衝・洗掘 B	水衝・洗掘
5	球磨川	萩原	右岸	7k600～8k000	400m	堤体漏水 B、基礎地盤漏水 B、水衝・洗掘 B	堤体漏水
6	球磨川	坂本町古田	右岸	9k400～9k600	205m	越水（溢水） B	越水（溢水）
7	球磨川	坂本町今泉上	左岸	10k200～ 11k000	802m	越水（溢水） B	越水（溢水）
8	球磨川	坂本町西部	左岸	13k100～ 13k500	425m	越水（溢水） B	越水（溢水）
9	球磨川	坂本町坂本	右岸	15k800～ 16k000	210m	越水（溢水） B	越水（溢水）
10	球磨川	坂本町坂本	右岸	16k200～ 16k400	210m	越水（溢水） B	越水（溢水）
11	球磨川	坂本町松崎	右岸	17k100～ 17k300	194m	越水（溢水） B	越水（溢水）
12	球磨川	坂本町合志野	左岸	17k100～ 17k500	389m	越水（溢水） B	越水（溢水）
13	球磨川	坂本町合志野	左岸	17k700～ 18k100	383m	越水（溢水） B	越水（溢水）
14	球磨川	坂本町藤本	右岸	17k900～ 18k300	412m	越水（溢水） B	越水（溢水）
15	球磨川	坂本町大門	右岸	18k500～ 19k100	618m	越水（溢水） B	越水（溢水）
16	球磨川	坂本町葉木上	右岸	22k500～ 22k700	190m	越水（溢水） B	越水（溢水）
17	球磨川	坂本町鎌瀬川	右岸	23k700～ 24k500	800m	越水（溢水） B	越水（溢水）
18	球磨川	坂本町鎌瀬左岸	左岸	24k400～ 24k600	172m	越水（溢水） B	越水（溢水）
19	球磨川	坂本町鎌瀬左岸		25k270		桁下高不足〔鎌瀬橋【仮橋】〕	工作物
20	前川	本町	右岸	2k800～2k900	100m	水衝・洗掘 B	水衝・洗掘
21	前川	本町	右岸	2k900～3k600	650m	水衝・洗掘 B	水衝・洗掘
	計			21	7,570m		

重要水防区域一覧表（重点）【国土交通大臣管理区間】

番号	河川名	地先名	左右岸 の区別	位 置	延長 (m)	備 考	主項目
1	球磨川	坂本町今泉下	左岸	10k100~10k300	210m	越水（溢水）A	越水（溢水）
2	球磨川	坂本町小川	右岸	11k180~11k200	20m	越水（溢水）A〔袈裟堂川支川処理〕	越水（溢水）
3	球磨川	坂本町小崎辻	右岸	16k150~16k180	30m	越水（溢水）A	越水（溢水）
4	球磨川	坂本町荒瀬	左岸	19k100~19k700	670m	越水（溢水）A	越水（溢水）
5	球磨川	坂本町中津道	右岸	25k100~26k100	1013m	越水（溢水）A	越水（溢水）
6	球磨川	坂本町瀬戸石	左岸	27k200~27k500	291m	越水（溢水）A	越水（溢水）
	計			6	2,234m		

重要水防区域一覧表（要注意）【国土交通大臣管理区間】

番号	河川名	地先名	左右岸 の区別	位 置	延長(m)	備 考
1	球磨川	植柳町	左岸	1k960~2k340	370m	旧川跡
2	球磨川	弥次町	右岸	2k200~2k270	70m	旧川跡
3	球磨川	古城町	右岸	4k010~4k200	200m	旧川跡
4	球磨川	植柳町	左岸	5k600~6k000	390m	旧川跡
5	球磨川	鼠蔵町	右岸	0k004~1k300		鼠蔵町陸閘第1号~9号、10号~11号
6	球磨川	坂本町	右岸	18k699		大門陸閘
7	前川	新開町	右岸	1k050~1k100		新開町陸閘第1号~4号
	計			7	1,030m	

重要水防区域一覧表（A）【県知事管理区間】

番号	河川名	地 先 名	左右岸の 区別	延長(m)	危険状況	水防工法
1	水無川	昭和同仁町～千丁町古閑出	右岸	3,520	堤防高不足	積み土のう工
			左岸	3,520		
2	夜狩川	千丁町古閑出～西片町	右岸	2,710	堤防高不足	積み土のう工
			左岸	2,710		
3	鏡川	鏡町三番割～鏡町内田	右岸	3,295	堤防高不足	積み土のう工
			左岸	3,295		
4	大鞆川	鏡町西浜～千丁町大牟田	右岸	7,535	堤防高不足	積み土のう工
			左岸	7,535		
5	流藻川	大福寺町～豊原上町	右岸	2,661	堤防高不足	積み土のう工
			左岸	2,661		
6	水無川	古閑上町～上日置町	右岸	2,700	堤防高不足	積み土のう工
			左岸	2,700		
計	6箇所	44,842	右岸	22,421		
			左岸	22,421		

重要水防区域一覧表（B）【県知事管理区間】

番号	河川名	地先名	左右岸の 区別	延長(m)	危険状況	水防工法
1	二見川	二見本町～二見赤松町	右岸	1,700	堤防高不足	積み土のう工
			左岸	1,700		
2	下大野川	二見本町～二見下大野町	右岸	2,200	堤防高不足	積み土のう工
			左岸	2,200		
3	深水川	坂本町深水川口～	右岸	300	堤防高不足	積み土のう工
			左岸	0		
4	油谷川	坂本町小崎辻～坂本町片岩	右岸	1,500	堤防高不足	積み土のう工
			左岸	1,500		
5	中谷川	坂本町中谷川口～	右岸	400	堤防高不足	積み土のう工
			左岸	0		
6	氷川	氷川町川上～東陽町北	右岸	4,300	堤防高不足	積み土のう工
			左岸	4,030		
7	水無川	上日置町～妙見町	右岸	1,500	堤防高不足	積み土のう工
			左岸	1,500		
8	大鞆川	千丁町太牟田～氷川町柵	右岸	2,276	堤防高不足	積み土のう工
			左岸	2,276		
9	百済木川	坂本町寺前瀬～坂本町板練	右岸	3,800	堤防高不足	積み土のう工
			左岸	3,800		
10	百済木川	坂本町板練～坂本町百済来上	右岸	1,200	堤防高不足	積み土のう工
			左岸	1,200		
11	水無川	古閑浜町～古閑上町	右岸	2,000	堤防高不足	積み土のう工
			左岸	2,000		
12	河俣川	東陽町南～東陽町杉ノ本	右岸	1,200	堤防高不足	積み土のう工
			左岸	1,200		
13	流藻川	催合町～大福寺町	右岸	1,700	堤防高不足	積み土のう工
			左岸	1,700		
計	13箇所	47,182	右岸	24,076		
			左岸	23,106		

重要水防区域一覧表（C）【県知事管理区間】

番号	河川名	地先名	左右岸の区別	延長(m)	危険状況	水防工法
1	夜狩川	西片町～東片町	右岸	1,450	堤防高不足	積み土のう工
			左岸	1,450		
2	百済木川	坂本町板練～坂本町板練	右岸	250	堤防高不足	積み土のう工
			左岸	250		
3	百済木川	坂本町破木～坂本町寺前瀬	右岸	2,300	堤防高不足	積み土のう工
			左岸	2,300		
4	鶴喰川	坂本町鶴喰～坂本町中鶴	右岸	200	堤防高不足	積み土のう工
			左岸	200		
5	流藻川	日奈久新開町～催合町	右岸	3,300	堤防高不足	積み土のう工
			左岸	3,300		
6	二見川	二見洲口町～二見本町	右岸	1,200	堤防高不足	積み土のう工
			左岸	1,200		
7	氷川	鏡町野崎～鏡町鏡村	右岸	2,800	堤防高不足	積み土のう工
			左岸	2,800		
8	二見川	二見赤松町～	右岸	500	堤防高不足	積み土のう工
			左岸	500		
計	8箇所	24,000	右岸	12,000		
			左岸	12,000		

重要水防区域一覧表（海岸の部）【県知事管理区間】

【堤防】

番号	ランク	沿岸区分	海岸名	地先名	延長(m)	危険状況	水防工法
1	B	八代海沿岸	明治新田海岸	日奈久	4,080	漏水破堤	
2	B	八代海沿岸	野崎海岸	鏡町野崎	4,727	漏水破堤	
計		2箇所			8,807		

重要水防区域一覧表（水門の部）【県知事管理区間】

【堤防】

番号	名称	河川名 海岸名	地先名	管理者	危険状況	水防工法
1	十二枚戸堰	水無川	千丁町古閑出	八代市	浸水	
2	大島堰	大島川	大島	熊本県	浸水	
3	明治新田水門	明治新田海岸	日奈久新開町	熊本県	浸水	
4	野崎樋門	野崎海岸	鏡町野崎	熊本県	浸水	
5	野崎北樋門	野崎海岸	鏡町野崎	熊本県	浸水	
6	鏡川水門	鏡川	鏡町横江	熊本県	浸水	
計		6箇所				

重要水防区域一覧表（道路の部）【県知事管理区間】

【堤防】

番号	路線名	地先名	延長(m)	危険状況	水防工法
1	国道219号	坂本町原女木～瀬高	500	冠水	遮断
2	国道219号	坂本町合志野～	400	冠水	遮断
3	国道219号	坂本町渋利～破木	700	冠水	遮断
4	坂本人吉線	坂本町坂本～	200	冠水	遮断
5	中津道八代線	坂本町中津道～	300	洗掘	木流し工
6	郡築横手線	郡築11番町～	1,000	冠水	遮断
7	坂本人吉線	坂本町古屋敷～稲入	1,500	冠水	遮断
8	国道219号	豊原上町	200	冠水	遮断
9	中津道八代線	古麓町	100	冠水	遮断
10	中津道八代線	坂本町川口	100	冠水	遮断
11	中津道八代線	坂本町中谷	200	冠水	遮断
計 11 箇所			5,200		

球磨川洪水予報伝達系統図

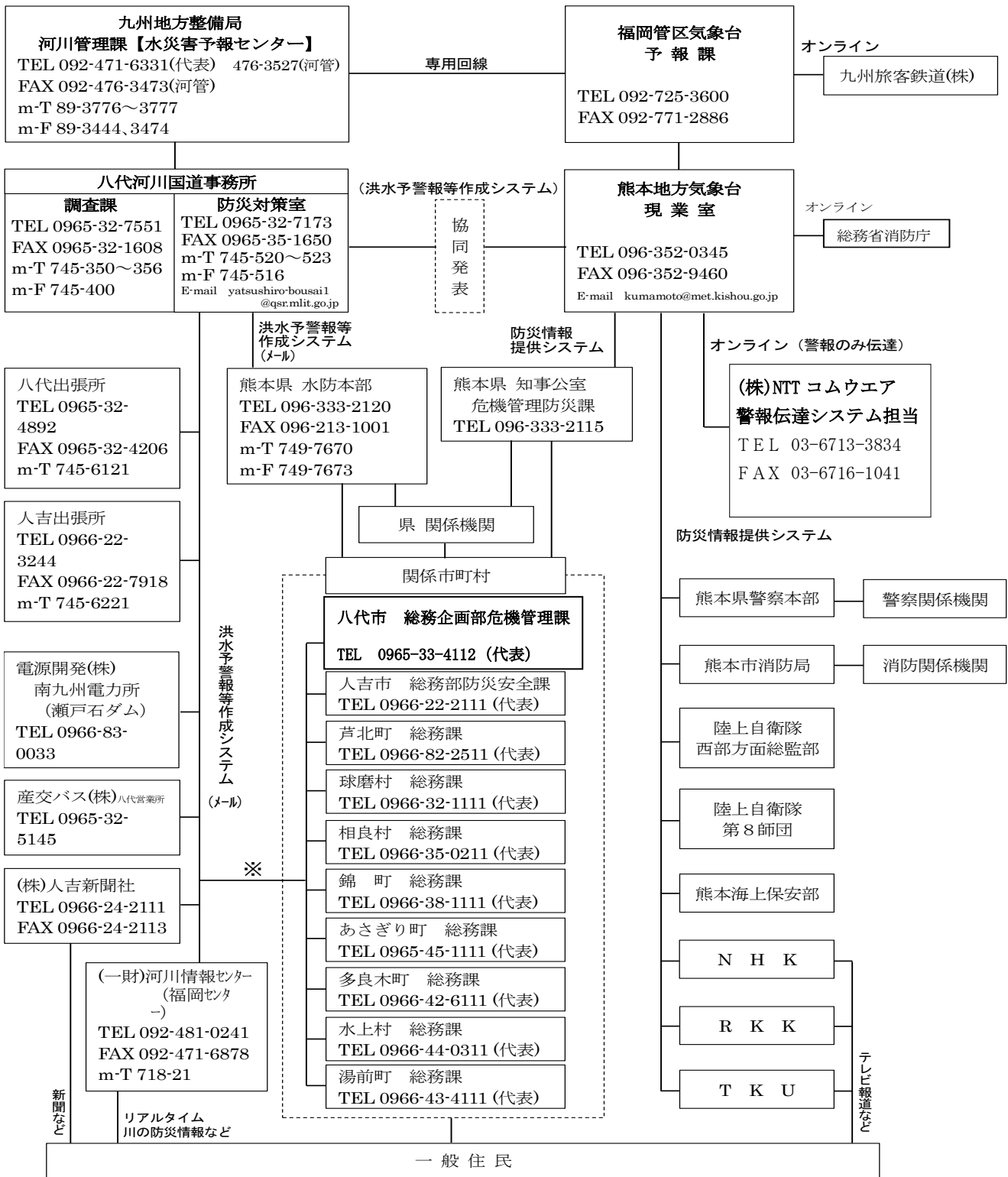

※ 水防法（平成 27 年 5 月 20 改正）第 13 条の 4（関係市町村長への通知）に基づく通知

緊急通行車両確認標章

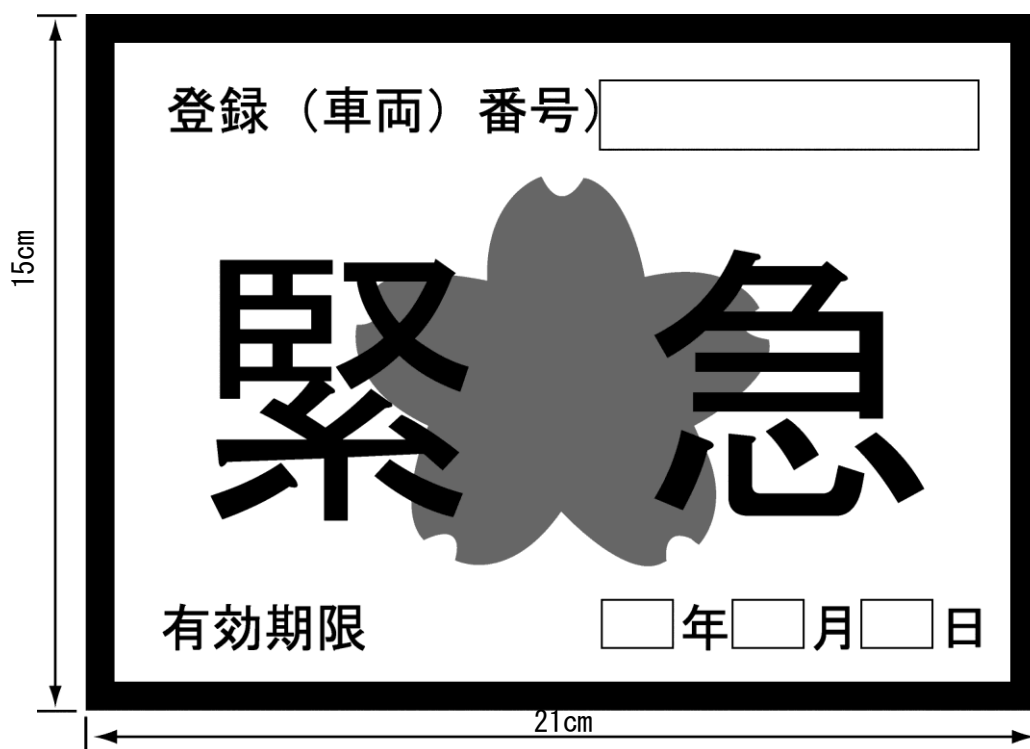

- 備考
- 1 色彩は、記号を黄色、緑及び「緊急」の文字を赤色、「登録（車両）番号」、「有効期限」、「年」、「月」及び「日」の文字を黒色、登録（車両）番号並びに年、月及び日を表示する部分を白色、地を銀色とする。
 - 2 記号の部分に、表面の画線が光の反射角度に応じて変化する措置を施すものとする。
 - 3 図示の長さの単位は、センチメートルとする。

様式第3号（第3条関係）

第 号		年 月 日
緊急通行車両確認証明書		知事 印 公安委員会 印
番号標に標示されている番号		
車両の用途（緊急輸送を行う車両にあつては、輸送人員又は品名）		
使用者	住所	() 局 番
	氏名	
通行日時		
通行経路	出 発 地	目 的 地
備 考		

備考 用紙は、日本工業規格 A5 とする。

熊本県防災消防ヘリコプター応援協定

(趣旨)

第1条 この協定は、熊本県内の市町村及び消防を担当する一部事務組合（以下「市町村等」という。）が、災害による被害を最小限に防止するため、熊本県防災消防ヘリコプター（以下「防災消防ヘリ」という。）の応援を求めること（以下「応援要請」という。）に関し、必要な事項を定めるものとする。

(協定区域)

第2条 この協定に基づき市町村等が防災消防ヘリの応援を求めることができる地域は、県内の市町村の区域とする。

(災害の範囲)

第3条 この協定において、災害とは、消防組織法（昭和22年法律第226号）第1条に規定する災害で、他市町村等の応援活動を必要とするものをいう。

(応援要請)

第4条 この協定に基づく応援要請は、災害が発生した市町村等（以下「要請市町村等」という。）の長が、次の各号の一に該当し、防災消防ヘリの活動を必要と判断する場合に、熊本県知事（以下「知事」という。）に対して行うものとする。

- (1) 災害が発生した市町村と隣接する市町村に拡大し、また影響を与えるおそれのある場合
- (2) 要請市町村等の消防力によっては、防御が著しく困難な場合。
- (3) その他緊急性があり、かつ、防災消防ヘリ以外に適切な手段がなく、防災消防ヘリによる活動が最も有効と判断される場合

(応援要請の方法)

第5条 応援要請は、熊本県防災消防航空センターに電話等により、次の事項を明らかにして行うものとする。

- (1) 災害の種別及び状況
- (2) 災害の発生日時及び場所
- (3) 災害発生現場の気象状況
- (4) 飛行場外離発着場の所在地及び地上支援体制
- (5) 災害現場の指揮者の職・氏名及び連絡方法
- (6) 応援に要する資機材の品目及び数量
- (7) その他必要な事項

(防災消防航空隊の派遣)

第6条 知事は、前条の規定により応援要請を受けたときは、災害発生現場の気象状況等を確認のうえ防災消防航空隊を派遣するものとする。

2 知事は、前条の規定により応援要請に応じることができない場合は、その旨を速やかに要請市町村等の長に通報するものとする。

(防災消防航空隊員の指揮)

第7条 前条第1項の規定により応援する場合において、災害現場における防災消防航空隊の指揮は要請市町村等の長の定める災害現場の最高責任者が防災消防ヘリに搭乗している運行指揮者と協議のうえ行うものとする。

(消防活動に従事する場合の特例)

第8条 応援要請に基づき、防災消防航空隊員が消防活動に従事する場合には、要請市町村等の長から、防災消防航空隊員を派遣している市町村等の長に対し、熊本縣市町村消防相互応援協定（昭和46年4月1日締結。以下「相互応援協定」という。）第6条の規定に基づく応援要請があったものとみなす。

(経費負担)

第9条 この協定の基づく応援に要する運行経費は、相互応援協定第9条の規定にかかわらず、原則として熊本県が負担するものとする。

(その他)

第10条 この協定に関し、疑義または定めのない事項が生じた場合は、熊本県及び市町村等が協議して定めるものとする。

(適用)

第11条 この協定は、平成13年4月1日から実施する。

この協定の締結を証するため、本書2通を作成し、知事及び市町村等の長が記名押印のうえ、各自それぞれ1通を所持する。

平成13年 3 月28日

熊本県知事 潮 谷 義 子 印

八代市長 沖 田 嘉 典 印

報道関係への放送依頼伝達系統

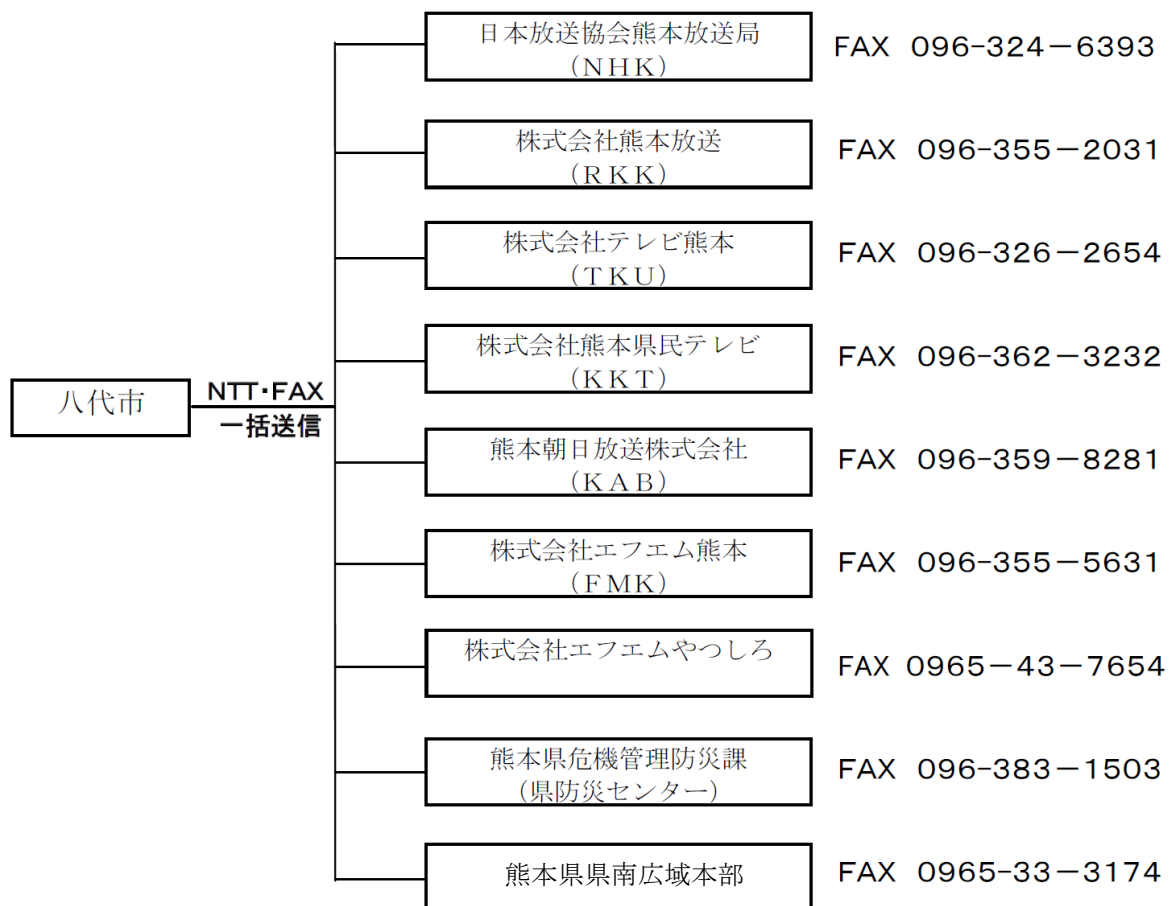

避難者名簿

(避難所名: _____)

組名 _____
避難所 No. _____

記入者 (世帯代表者)			記入日 (入所日)	年 月 日					
自宅住所	市 町		自宅の被害 状況の有無	<input type="checkbox"/> 無 <input type="checkbox"/> 有 ()					
自宅電話	() -		連絡がとれ ていない家 族	<input type="checkbox"/> なし					
携帯電話	() -			<input type="checkbox"/> あり ()					
親族等の 連絡先	市 町 氏名 () 電話 () -		家族の 避難場所	<input type="checkbox"/> 避難所 (人) <input type="checkbox"/> 車中泊(避難所敷地 (人) <input type="checkbox"/> 自宅 (人) <input type="checkbox"/> その他 () (人)					
避難所を利用する人 (施設の中以外の場所に滞在する人も記入)			区画 整理 番号	該当する場合は○			安否確認 への公開	備考	
氏名		生年月日		性別	妊 婦	ア レ ル ギ ー			障 が い
代 表 者	かな	年 月 日 (歳)							<input type="checkbox"/> 公開 <input type="checkbox"/> 非公開
	かな	年 月 日 (歳)							<input type="checkbox"/> 公開 <input type="checkbox"/> 非公開
ご 家 族	かな	年 月 日 (歳)							<input type="checkbox"/> 公開 <input type="checkbox"/> 非公開
	かな	年 月 日 (歳)							<input type="checkbox"/> 公開 <input type="checkbox"/> 非公開
	かな	年 月 日 (歳)							<input type="checkbox"/> 公開 <input type="checkbox"/> 非公開
	かな	年 月 日 (歳)							<input type="checkbox"/> 公開 <input type="checkbox"/> 非公開
避難所の 滞在理由	<input type="checkbox"/> ライフラインの不通 <input type="checkbox"/> 家屋の被災 <input type="checkbox"/> 余震が不安 <input type="checkbox"/> 必要な物資等が手に入らない <input type="checkbox"/> その他								
ペットについて	<input type="checkbox"/> 飼っている <input type="checkbox"/> 飼っていない	種類・数など ()	<input type="checkbox"/> ペット同行避難を希望 <input type="checkbox"/> 自宅で飼育 <input type="checkbox"/> 行方不明						
自家用車 (避難所敷地内に駐車する場合のみ記入)	車種	色	ナンバー						
退所年月日	年 月 日	転出先:							

◎この名簿は、入所時に世帯代表の方が記入し、被災者管理班へお渡しください。

○入所にあたり、この名簿を提出することで、避難者登録され、避難所での生活支援が受けられるようになります。(プライバシーの問題から、公開の可否はご家族で判断ください。)

○内容に変更がある場合は、速やかに被災者管理班に申し出てください。

熊本県知事 様

八代市長

自衛隊の災害派遣の要請について（要求）

このことについて、災害対策基本法第68条の2第1項の規定に基づき、自衛隊の派遣要請を求めます。

記

- 1 災害の状況及び派遣要請を行う事由

- 2 派遣を希望する期間

- 3 派遣を希望する区域

- 4 派遣を希望する活動内容及び人員等
（1）活動内容

（2）人員等

- 5 その他

現地の連絡責任者
八代市役所 危機管理課長

TEL

八市危管第 号
令和 年 月 日

熊本県知事 様

八代市長

自衛隊の災害派遣部隊の撤収について（要求）

令和 年 月 日付け八市防消第 号により派遣要請を要求しました部隊につきましては、下記のとおり撤収要請を求めます。

記

1 撤収日時

2 撤収を要請する理由

八代市災害緊急放送要項

第1 総則

1 目的

災害緊急放送は、本市における突発的な災害に際し、災害そのものの情報、被害の状況、ライフラインに関する情報、災害救助・支援の状況など災害に関する情報を迅速かつ正確に報道し、もって市民生活の安定を図るために行うものとする。

2 基本姿勢

災害緊急放送に際しての留意事項は、次のとおりとする。

- (1) 災害情報に関しては、可能な限り情報提供に努めること。
- (2) 情報提供において、報道機関の公平性を確保すること。
- (3) 放送する内容については、検証を行うこと。

3 災害緊急放送

災害緊急放送とは、本市において災害が発生したときに、八代市(以下「甲」という。)が定める災害緊急放送基準に基づき、株式会社エフエムやつしろ(以下「乙」という。)の管理する放送設備を使用し、乙が予定する放送番組に優先して臨時に行う放送をいうものとする。

(1) 災害時緊急放送実施者及び災害緊急放送方式

災害時緊急放送実施者及び災害緊急放送方式は、次のとおりとする。

災害時緊急放送実施者	災害緊急放送方式	
株式会社エフエムやつしろ	スタジオ放送	災害情報を乙のアナウンサーがスタジオから放送する。
八代市	割り込み放送	災害情報を甲の職員が職場から割り込み放送する。(別紙)

(2) 災害緊急放送基準

ア 災害の種類及び災害緊急放送基準は、次のとおりとする。

災害の種類	災害緊急放送基準	
	スタジオ放送基準	割り込み放送基準
地震情報	震度 1 (津波注意報を含む。) から放送する。	震度 4 以上、長周期地震動階級 3 以上、津波警報から放送する。 ただし、必要に応じ震度 1 (津波注意報を含む。) から放送することができる
風水害情報等	注意報から放送する。	警報から放送する。

イ アに掲げるもののほか、災害時に関する災害緊急放送基準は、第 4 に定めるところによる。

(3) 災害緊急放送時間帯区分

災害緊急放送時間帯区分は次のとおりとする。

区分	スタジオ放送	割り込み放送
月曜日 から 金曜日	8 : 0 0 ~ 1 8 : 0 0	1 8 : 0 0 ~ 8 : 0 0
土・日曜日	無し	0 : 0 0 ~ 2 4 : 0 0

(4) 割り込み放送

ア 割り込み放送は、電話回線を使って、暗証番号により、甲の職員が職場から直接に放送するものとする。

イ 割り込み放送の方法は、別紙緊急放送操作方法によるものとする。

ウ 次に掲げる者は、割り込み放送に係る電話番号及び暗証番号を管理するものとする。

- a 八代市総務企画部長
- b 八代市危機管理課長

第2 地震

地震に関する緊急災害放送は、次によるものとする。

1 地震緊急放送基準

(1)スタジオ放送

- ア スタジオ放送は、乙が行うものとする。
- イ スタジオ放送は、震度1及び津波注意報から行うものとする。
- ウ イに関わらず、乙は、地震を覚知したときは、随時に放送することができるものとする。

(2)割り込み放送

- ア 割り込み放送は、危機管理課が行うものとする。
- イ 割り込み放送は、震度4以上及び津波警報から行うものとし、必要に応じ震度1及び津波注意報からできるものとする。この場合においては、別途危機管理課で作成したマニュアルに基づき放送するものとする。
- ウ 割り込み放送責任者は、危機管理課長とする。

(3)手順

- ア 地震及び津波の情報は、第1総則3災害緊急放送(3)災害緊急放送時間帯区分の表スタジオ放送の欄に規定する時間帯は、乙が気象庁及び熊本地方気象台から入手するものとする。

(参考)

地震緊急放送の概要は、次のとおりとする。

区 分	災害緊急放送	
	スタジオ放送	割り込み放送
昼 間	震度1及び津波注意報から放送する。	放送しない
深 夜	放送しない。	震度4以上、長周期地震動階級3以上、津波警報から放送する。ただし、必要に応じ震度1及び津波注意報から放送することができる

第3 風水害

風水害等(風水害に関連する河川決壊等を含む。)に関する緊急災害放送は、次によるものとする

1 風水害緊急放送基準

(1) スタジオ放送

- ア スタジオ放送は、乙が行うものとする。
- イ 放送は、気象業務法(昭和27年法律第165号)に基づく注意報から行うものとする。

(2) 割り込み放送

- ア 乙の職員が在職しない場合、災害発生時の際に危機管理課が必要と判断したときは、危機管理課から割り込み放送することができるものとする。

(3) 手順

- ア 風水害等に関する情報は、乙が気象庁及び熊本地方気象台から入手するものとする。

(参考)

風水害等緊急放送の概要は、次のとおりとする。

区 分	災害緊急放送	
	スタジオ放送	割り込み放送
昼 間	注意報から放送する。	放送しない
深 夜	注意報から放送する。(注意報発令が予測できるときは放送体制をとる。)	乙の職員が在職しない場合、危機管理課が必要と判断したときは、危機管理課から放送する。

第4 大規模な事故その他

第2及び第3に定める災害緊急放送以外については、次によるものとする。

- 1 地震及び風水害等以外の大規模な事故その他の災害で、突発的に災害が発生し、又はそのおそれがあるときは、甲は、昼間・夜間にかかわらず割り込み放送をすることができるものとする。この場合において、放送責任者は、総務部長が定めるものとする。
- 2 甲は、次に掲げる場合で、市民への呼びかけ、周知等が必要なときは、昼間・夜間にかかわらず割り込み放送をすることができるものとする。
 - ア 市域全体に災害による被害が生じ、又はそのおそれがあるため市民生活が混乱し、又はその恐れがある場合。
 - イ その他非常事態が発生し、市民への情報提供又は注意の喚起が必要である場合。

別紙

緊急割り込み放送操作手順

危機管理課側	エフエムやつしろ側
<p>1) 電話をかける</p> <p>2) 暗証番号を押す</p> <p>□□□□#</p> <p>3) 制御コードを押す。</p> <p>11#</p> <p>4) 受話器を使って放送する。</p> <p>5) 放送が終了したら</p> <p>00#</p> <p>6) 受話器を置く</p>	<p>メッセージ</p> <p>「ただいま外出しています。」(2回) 注) 不在メッセージが終わってから暗証番号</p> <p>メッセージ</p> <p>「はい、制御コードを押して下さい。」</p> <p>メッセージ</p> <p>「はい、1番つけました。」</p> <p>メッセージ</p> <p>「はい、終了します。」</p>
<p>放 送 終 了</p>	

災害時における協定書・覚書一覧

No.	分類	協定名	相手方名	締結日
1	物資提供	災害時における生活物資等の供給等に関する協定	イオン九州株式会社	平成 18 年 11 月 7 日
2	物資提供	災害時における物資供給に関する協定	NPO 法人 コメリ災害対策センター	平成 25 年 8 月 1 日
3	物資提供	災害時における地図製品等の供給等に関する協定	株式会社 ゼンリン	平成 28 年 10 月 12 日
4	物資提供	防災井戸に関する協定	株式会社肥後銀行	平成 29 年 5 月 24 日
5	物資提供	防災井戸における井戸水の供給に関する協定	医療法人八代桜十字 桜十字八代病院	平成 29 年 8 月 1 日
6	物資提供	防災井戸における井戸水の供給に関する協定	社会福祉法人西宮福祉会 バンビ保育園	平成 29 年 8 月 8 日
7	物資提供	防災井戸における井戸水の供給に関する協定	医療法人カジオ会	平成 29 年 8 月 8 日
8	物資提供	防災井戸における井戸水の供給に関する協定	社会福祉法人康和福祉会	平成 29 年 8 月 8 日
9	物資提供	防災井戸における井戸水の供給に関する協定	株式会社 三大	平成 29 年 8 月 8 日
10	物資提供	防災井戸における井戸水の供給に関する協定	株式会社サンテック八代工場	平成 29 年 8 月 10 日
11	物資提供	防災井戸における井戸水の供給に関する協定	有限会社稲崎石油	平成 29 年 8 月 10 日
12	物資提供	防災井戸における井戸水の供給に関する協定	熊本高等専門学校	平成 29 年 8 月 10 日
13	物資提供	防災井戸における井戸水の供給に関する協定	有限会社神園交通	平成 29 年 8 月 10 日
14	物資提供	防災井戸における井戸水の供給に関する協定	有限会社神苑	平成 29 年 8 月 10 日
15	物資提供	防災井戸における井戸水の供給に関する協定	有限会社八代かまぼこ	平成 29 年 8 月 10 日
16	物資提供	防災井戸における井戸水の供給に関する協定	興人フィルム&ケミカルズ株式会社八代工場	平成 29 年 9 月 13 日
17	物資提供	防災井戸における井戸水の供給に関する協定	株式会社彦一製菓	平成 29 年 10 月 10 日
18	物資提供	防災井戸における井戸水の供給に関する協定	トキワ化学株式会社八代工場	平成 29 年 10 月 11 日
19	物資提供	防災井戸における井戸水の供給に関する協定	医療法人社団平成会 平成病院	平成 29 年 10 月 11 日
20	物資提供	防災井戸における井戸水の供給に関する協定	KJ ケミカルズ株式会社八代工場	平成 29 年 11 月 8 日
21	物資提供	防災井戸における井戸水の供給に関する協定書	有限会社片山養鰻	平成 29 年 11 月 17 日
22	物資提供	防災井戸における井戸水の供給に関する協定書	メルシャン株式会社八代工場	平成 29 年 12 月 1 日

No.	分類	協定名	相手方名	締結日
23	物資提供	防災井戸における井戸水の供給に関する協定書	日本マイクロバイオファーマー株式会社八代工場	平成 29 年 12 月 11 日
24	物資提供	防災井戸における井戸水の供給に関する協定書	富田薬品株式会社	平成 30 年 2 月 14 日
25	物資提供	災害時における物資供給に関する協定書	ホームプラザナフコ東八代店	平成 30 年 3 月 2 日
26	物資提供	災害時における物資供給に関する協定書	コバシ株式会社	令和 3 年 12 月 1 日
27	物資提供	災害時における蓄電池等の借用に関する協定	ECO 信頼サービス株式会社	令和 4 年 3 月 16 日
28	物資提供	八代市高齢者等見守り活動及び災害時における応急生活物資供給等の協力に関する協定書	生活協同組合くまもと	令和 4 年 3 月 25 日
29	物資提供	防災井戸における井戸水の供給に関する協定	タカタ工務店	令和 5 年 6 月 30 日
30	応急活動	熊本県防災消防ヘリコプター応援協定	熊本県	平成 13 年 3 月 28 日
31	応急活動	災害時における応急対策活動に関する協定	八代地区土木災害協力会	平成 18 年 2 月 1 日
32	応急活動	災害時における応急対策活動に関する協定	坂本町建設業協会	平成 18 年 2 月 1 日
33	応急活動	災害時における応急対策活動に関する協定	鏡町建設業協会	平成 18 年 2 月 1 日
34	応急活動	災害時における応急対策活動に関する協定	東陽町建設業組合	平成 18 年 2 月 1 日
35	応急活動	災害時における応急対策活動に関する協定	八代市泉町建設業協会	平成 18 年 2 月 1 日
36	応急活動	災害時における応急対策活動に関する協定	熊本県建設業協会八代支部	平成 18 年 5 月 18 日
37	応急活動	アマチュア無線による災害時における情報伝達に関する協定	アマチュア無線八代クラブ	平成 18 年 11 月 15 日
38	応急活動	災害時の応急活動に関する協定	八代電気工事共同組合	平成 19 年 5 月 17 日
39	応急活動	災害時の応急活動に関する協定	八代電設研究会	平成 19 年 7 月 6 日
40	応急活動	災害時の支援活動に関する協定	八代市調査設計協力会	平成 19 年 8 月 16 日
41	応急活動	災害時の応急活動に関する協定	電九協城南電気工事協同組合	平成 21 年 11 月 9 日
42	応急活動	災害時における応急対策活動に関する協定	千丁町建設業協会	平成 23 年 10 月 1 日
43	応急活動	災害時における応急対策活動に関する協定	八代塗装・防水組合	平成 23 年 11 月 29 日
44	応急活動	災害時の応急活動に関する協定	八代市管工事業協同組合	平成 25 年 4 月 1 日

No.	分類	協定名	相手方名	締結日
45	応急活動	災害時における応急対策活動に関する協定	八代地区生コンクリート共同組合	平成 29 年 12 月 20 日
46	応急活動	災害時における応急対策活動に関する協定	トータル物流株式会社	平成 30 年 1 月 11 日
47	応急活動	災害時における優先燃料供給等に関する協定	八代地区危険物安全協会	平成 30 年 7 月 4 日
48	応急活動	自然災害による上下水道電気設備応急工事の請負に関する協定書	株式会社安川電機九州支店	令和元年 5 月 31 日
49	応急活動	災害時における応急対策活動に関する協定	九州電力株式会社 八代配電事業所	令和元年 10 月 17 日
50	応急活動	災害時における応急対策活動に関する協定	株式会社アクティオ	令和元年 10 月 30 日
51	応急活動	災害時における応急対策活動に関する協定	八代市造園防災協会	令和 3 年 1 月 20 日
52	応急活動	災害時における応急対策活動に関する協定書	八代地区造園防災協議会	令和 3 年 12 月 1 日
53	協力事業所	災害時協力事業所	株式会社 城南プロパンガス照会	平成 22 年 6 月 10 日
54	協力事業所	災害時協力事業所	有限会社 続プロパンガス商会	平成 22 年 6 月 10 日
55	協力事業所	災害時協力事業所	第一プロパン 株式会社	平成 22 年 6 月 10 日
56	協力事業所	災害時協力事業所	八代市プロパンガス共同組合	平成 22 年 6 月 10 日
57	協力事業所	災害時協力事業所	松島プロパン瓦斯 株式会社	平成 22 年 6 月 10 日
58	協力事業所	災害時協力事業所	関本数弘商店	平成 22 年 6 月 10 日
59	協力事業所	災害時協力事業所	有限会社 三友プロパン	平成 22 年 6 月 10 日
60	協力事業所	災害時協力事業所	合資会社 泉米穀店	平成 22 年 6 月 10 日
61	協力事業所	災害時協力事業所	メルテックサービス株式会社	平成 22 年 6 月 10 日
62	協力事業所	災害時協力事業所	藤本水道株式会社	平成 22 年 6 月 25 日
63	協力事業所	災害時協力事業所	株式会社 八代美研	平成 22 年 11 月 5 日
64	協力事業所	災害時協力事業所	株式会社 ユーテックス	平成 25 年 3 月 15 日
65	協力事業所	災害時協力事業所	日本乾溜工業株式会社八代出張所	平成 25 年 3 月 15 日
66	協力事業所	災害時協力事業所	有限会社 八代ドライビングスクール	平成 25 年 3 月 15 日
67	協力事業所	災害時協力事業所	ミドリ安全熊本 株式会社 八代営業所	平成 25 年 3 月 15 日

No.	分類	協定名	相手方名	締結日
68	協力事業所	災害時協力事業所	NPO 法人 熊本県海難救助隊	平成 25 年 3 月 15 日
69	協力事業所	災害時協力事業所	株式会社 ホリタシステム	平成 25 年 6 月 21 日
70	協力事業所	災害時協力事業所	株式会社 高野クレーン工業	平成 26 年 4 月 17 日
71	協力事業所	災害時協力事業所	株式会社 土井組	平成 27 年 6 月 23 日
72	協力事業所	災害時協力事業所	株式会社 北村養鯉場	令和元年 8 月 19 日
73	協力事業所	災害時協力事業所	八代地区造園防災協議会	令和 2 年 3 月 11 日
74	協力事業所	災害時協力事業所	有限会社 増田土木	令和 2 年 4 月 20 日
75	協力事業所	災害時協力事業所	ケアパーク株式会社	令和 3 年 3 月 5 日
76	避難所	災害時要援護者を福祉避難所へ受け入れることに関する協定	八代市社会福祉・介護施設連合会	平成 20 年 12 月 1 日
77	避難所	災害時要援護者を福祉避難所へ受け入れることに関する協定	社会福祉法人天龍会	平成 24 年 9 月 3 日
78	避難所	災害時要援護者を福祉避難所へ受け入れることに関する協定	社会福祉法人龍峯会	平成 24 年 9 月 3 日
79	避難所	津波災害又は水害時における緊急一時避難施設としての使用に関する協定	熊本交通運輸株式会社	平成 25 年 5 月 22 日
80	避難所	津波災害又は水害時における緊急一時避難施設としての使用に関する協定	八代地域農業協同組合	平成 25 年 5 月 22 日
81	避難所	津波災害又は水害時における緊急一時避難施設としての使用に関する協定	八代地域農業協同組合	平成 25 年 5 月 22 日
82	避難所	津波災害又は水害時における緊急一時避難施設としての使用に関する協定	医療法人 カジオ会	平成 25 年 5 月 22 日
83	避難所	津波災害又は水害時における緊急一時避難施設としての使用に関する協定	八代地域農業協同組合	平成 25 年 5 月 22 日
84	避難所	津波災害又は水害時における緊急一時避難施設としての使用に関する協定	社会福祉法人 権現福祉会	平成 25 年 5 月 22 日
85	避難所	津波災害又は水害時における緊急一時避難施設としての使用に関する協定	株式会社 福岡建設	平成 25 年 8 月 5 日
86	避難所	津波災害又は水害時における緊急一時避難施設としての使用に関する協定	株式会社 イズミ	平成 25 年 8 月 5 日

No.	分類	協定名	相手方名	締結日
87	避難所	津波災害又は水害時における緊急一時避難施設としての使用に関する協定	イオン九州株式会社 イオン八代店	平成 25 年 8 月 5 日
88	避難所	津波災害又は水害時における緊急一時避難施設としての使用に関する協定	株式会社 住心	平成 26 年 12 月 9 日
89	避難所	津波災害又は水害時における緊急一時避難施設としての使用に関する協定	ホテルウイングインターナショナル熊本八代	平成 27 年 6 月 15 日
90	避難所	津波災害又は水害時における緊急一時避難施設としての使用に関する協定	東横 INN 新八代駅前	平成 31 年 4 月 1 日
91	避難所	津波災害又は水害時における緊急一時避難施設としての使用に関する協定	八代ホワイトパレス	令和元年 7 月 25 日
92	避難所	津波災害又は水害時における緊急一時避難施設としての使用に関する協定	セレクトロイヤル八代	令和元年 8 月 13 日
93	避難所	津波災害又は水害時における緊急一時避難施設としての使用に関する協定	株式会社二十一世紀グループ 株式会社九州リースサービス	令和元年 9 月 5 日
94	避難所	津波災害又は水害時における緊急一時避難施設としての使用に関する協定	エルセルモ八代	令和 2 年 3 月 30 日
95	避難所	災害時における避難場所指定に伴う承諾	熊本県立八代清流高等学校	平成 29 年 1 月 24 日
96	避難所	災害時における避難場所指定に伴う承諾	熊本県立八代農業高等学校	平成 29 年 2 月 20 日
97	避難所	災害時における学校施設の避難所等利用に関する基本協定	熊本県立八代清流高等学校	平成 30 年 8 月 6 日
98	避難所	災害時における学校施設の避難所等利用に関する基本協定	熊本県立八代高等学校	平成 30 年 8 月 6 日
99	避難所	災害時における学校施設の避難所等利用に関する基本協定	熊本県立八代農業高等学校	平成 30 年 8 月 6 日
100	避難所	災害時における学校施設の避難所等利用に関する基本協定	熊本県立八代工業高等学校	平成 30 年 8 月 6 日
101	避難所	災害時における学校施設の避難所等利用に関する基本協定	熊本県立八代東高等学校	平成 30 年 8 月 6 日
102	避難所	災害時に要援護者を福祉避難所に受け入れることに関する協定	社会福祉法人 八代市社会福祉事業団	令和 2 年 7 月 1 日
103	避難所	災害時に要援護者を福祉避難所に受け入れることに関する協定	株式会社 皇寿	令和 2 年 8 月 27 日
104	避難所	災害時に要援護者を福祉避難所に受け入れることに関する	社会福祉法人 平成苑	令和 2 年 8 月 28 日

No.	分類	協定名	相手方名	締結日
		協定		
105	避難所	災害時における緊急避難場所としての施設の使用に関する協定書	今泉公民館自治会	令和3年4月28日
106	避難所	災害時に要援護者を福祉避難所へ受け入れることに関する「承諾」 対象施設:「五家荘ダイサービスセンター」	八代市社会福祉協議会	令和3年7月1日
107	避難所	災害時に要援護者を福祉避難所へ受け入れることに関する「承諾」 対象施設:「八代市泉憩の家」	八代市社会福祉協議会	令和3年7月1日
108	避難所	避難所運営に関する覚書	松高校区住民自治協議会	令和3年7月19日
109	避難所	災害時における施設等の利用に関する協定	秀岳館高等学校	令和3年12月1日
110	避難所	災害時における移動式宿泊施設等の提供に関する協定書	株式会社デベロップ	令和3年12月21日
111	避難所	災害時に要援護者を福祉避難所へ受け入れることに関する協定書	八代愛育会	令和4年2月14日
112	避難所	災害時における学校施設の避難所等利用に関する基本協定	熊本県立鏡わかあゆ高等支援学校	令和5年3月31日
113	避難所	災害時等における施設利用の協力に関する協定	株式会社ダイナム	令和5年8月31日
114	避難所	災害時における緊急避難場所としての施設の使用に関する協定	中津道自治会	令和6年3月8日
115	施設利用	災害時における施設の避難所等利用に関する協定	一般社団法人サンライフ八代	平成30年2月7日
116	施設利用	災害時における施設の避難所等利用に関する協定	一般社団法人八代弘済会	平成30年2月7日
117	施設利用	災害時における施設の避難所等利用に関する協定	社会福祉法人八代市社会福祉事業団	平成30年2月7日
118	施設利用	災害時における施設の避難所等利用に関する協定	社会福祉法人八代市社会福祉協議会	平成30年2月7日
119	施設利用	災害時における施設の避難所等利用に関する協定	職業訓練法人八代職業訓練運営会	平成30年2月7日
120	施設利用	災害時における施設の避難所等利用に関する協定	株式会社東陽地区ふるさと公社	平成30年2月7日
121	施設利用	災害時における施設の避難所等利用に関する協定	まちなか活性化協議会	平成30年2月7日
122	施設利用	災害時における施設の避難所等利用に関する協定	株式会社いずみ	平成30年2月7日

No.	分類	協定名	相手方名	締結日
123	施設利用	災害時における施設の避難所等利用に関する協定	九州綜合サービス株式会社	平成30年2月7日
124	施設利用	災害時における施設の避難所等利用に関する協定	五家荘地域振興会	平成30年2月7日
125	施設利用	災害時における施設の避難所等利用に関する協定	株式会社肥後豊表中央市場	平成30年2月7日
126	施設利用	災害時における施設の避難所等利用に関する協定	NPO法人八代市体育協会	平成30年2月7日
127	施設利用	災害時における緊急避難場所としての施設の使用に関する協定書	社会福祉法人 ま心苑会	平成31年4月1日
128	施設利用	災害時における施設の避難所等利用に関する協定	一般社団法人八代弘済会	令和2年4月1日
129	施設利用	災害時における施設の避難所等利用に関する協定	一般社団法人八代弘済会	令和4年4月1日
130	施設利用	災害時における施設の提供等に係る協定	八代広域行政事務組合、八代自動車学校	令和6年11月5日
131	緊急活動	赤松、海浦、佐敷及び津奈木トンネルにおける事故発生時の通報連絡に関する協定	建設省熊本工事事務所、熊本県、熊本県警察本部、八代市、八代広域行政事務組合、田浦町、芦北町、津奈木町、水俣市、水俣芦北広域行政事務組合	平成9年5月23日
132	緊急活動	八代市災害緊急放送に関する協定	株式会社エフエムやつしろ	平成18年9月1日
133	緊急活動	災害時におけるし尿及び浄化槽汚泥の収集運搬等に関する協定	協業組合八代清掃公社、有限会社八代郡環境衛生センター、有限会社八代郡浄化槽管理センター、株式会社イケダ	平成20年12月1日
134	緊急活動	「災害時における廃棄物の処理等の支援活動に関する協定書」に基づく災害時の支援活動に関する協定	社団法人 熊本県産業廃棄物協会	平成23年3月30日
135	緊急活動	災害時におけるケーブルテレビ放送要請に関する協定	テレビやつしろ株式会社	平成25年2月21日
136	緊急活動	特設公衆電話の設置・利用に関する協定	NTT西日本株式会社熊本支店	平成29年11月14日
137	緊急輸送	災害発生時における物資等の緊急輸送に係る協定	公益社団法人熊本県トラック協会	平成25年10月2日
138	緊急輸送	災害時等における物資受入・配送拠点の確保に係る協定	八代熊交株式会社	平成30年2月16日
139	緊急輸送	大規模災害発生時における物資の緊急輸送等に係る協定	赤十字飛行隊熊本支隊	令和6年3月19日
140	相互応援	熊本県市町村災害時相互応援に関する協定	※熊本県市長会と熊本県町村会にて締結	平成15年7月23日

No.	分類	協定名	相手方名	締結日
141	相互応援	熊本県都市災害時相互応援に関する協定	熊本市、八代市、人吉市、荒尾市、水俣市、玉名市、山鹿市、天草市、菊池市、宇土市、上天草市、宇城市、阿蘇市、合志市	平成 20 年 4 月 23 日
142	相互応援	八代市における大規模な災害時の応援に関する協定書	国土交通省九州地方整備局	平成 23 年 6 月 13 日
143	相互応援	石油基地自治体協議会加盟団体災害時相互応援協定	石油基地自治体協議会加盟団体	平成 23 年 7 月 12 日
144	相互応援	八代市・石巻市災害時相互応援協定	宮城県石巻市	平成 24 年 11 月 15 日
145	相互応援	災害発生時における八代市と八代市内郵便局の協力に関する協定	八代市内の郵便局（別表あり）	平成 28 年 4 月 15 日
146	相互応援	八代市下水道施設に係る日本下水道事業団との災害支援協定	日本下水道事業団	平成 28 年 11 月 21 日
147	相互応援	八代市下水道管路施設における災害時復旧支援協力に関する協定	公益社団法人日本下水道管路管理業協会	平成 29 年 12 月 12 日
148	飲料提供	災害時における救援物資提供に関する協定	コカ・コーラボトラーズジャパン株式会社	平成 18 年 1 月 19 日
149	飲料提供	災害時における飲料供給に関する協定	サントリービバレッジサービス株式会社	平成 18 年 7 月 5 日
150	飲料提供	災害時における救援物資提供に関する協定	熊本ヤクルト株式会社	平成 21 年 9 月 30 日
151	飲料提供	災害時における救援物資提供に関する協定	FV ジャパン株式会社	平成 21 年 11 月 2 日
152	飲料提供	災害時における飲料供給に関する協定	ダイドードリンコ株式会社 西日本第二営業部	平成 26 年 2 月 8 日
153	飲料提供	「災害時における無償飲料供給」及び「備蓄用飲料無償提供（定期）」に関する協定	株式会社伊藤園	平成 30 年 6 月 18 日
155	食料提供	災害時における生活必需物資供給に関する協定	株式会社 大洲産業	平成 26 年 11 月 13 日
156	食料提供	災害時における生活必需物資供給に関する協定	株式会社 坂本食糧	平成 26 年 11 月 13 日
157	食料提供	災害時に備えた食料の提供に関する協定	江崎グリコ株式会社 九州冷菓統括支店	平成 27 年 11 月 17 日
158	食料提供	災害時における生活必需物資供給に関する協定	八代食糧株式会社	平成 29 年 7 月 24 日
154	飲料提供	災害時における生活必需物資供給に関する協定	株式会社ミリオン熊本	令和元年 6 月 4 日
159	要支援者	避難行動要支援者への支援及び個人情報の管理に関する協定	八代警察署	平成 28 年 12 月 26 日
160	要支援者	避難行動要支援者への支援及び個人情報の管理に関する協定	八代広域行政事務組合	平成 29 年 1 月 11 日

No.	分類	協定名	相手方名	締結日
161	要支援者	避難行動要支援者への支援及び個人情報の管理に関する協定	八代市自主防災会連絡協議会	平成 29 年 2 月 23 日
162	要支援者	避難行動要支援者への支援及び個人情報の管理に関する協定	八代市消防団	平成 29 年 12 月 4 日
163	要支援者	避難行動要支援者への支援及び個人情報の管理に関する協定	八代市市政協力員協議会	平成 30 年 4 月 25 日
164	その他	熊本県防災行政連絡所（市町村局）の管理運営に関する協定	熊本県	昭和 54 年 1 月 9 日
165	その他	熊本市消防局起震車等その他消防用車両の熊本市域外への出向に係る費用負担に関する協定	熊本市	平成 15 年 7 月 29 日
166	その他	熊本県震度情報ネットワークシステムの設置及び管理・運用に関する協定	熊本県	平成 17 年 8 月 1 日
167	その他	熊本県防災情報ネットワークシステム防災端末装置の管理運営に関する協定	熊本県	平成 21 年 2 月 3 日
168	その他	災害に係る情報発信等に関する協定	ヤフー株式会社	令和 2 年 10 月 1 日
169	その他	衛星安否確認サービスおよび防災機能拡張に伴う実証・調査の提供するサービスの導入を検討する	内閣府宇宙開発戦略推進事務局	令和 3 年 1 月 8 日
170	その他	八代市と損害保険ジャパン株式会社、損保ジャパンパートナーズ株式会社との地域防災力向上に関する協定書	損害保険ジャパン株式会社 損保ジャパンパートナーズ株式会社	令和 3 年 12 月 23 日
171	その他	防災施設等における倒木被害防止のための事前伐採に関する協定	九州電力株式会社八代配電事業所	令和 5 年 10 月 18 日
172	その他	災害レジリエンス強化に関する包括的連携協定	東京海上日動火災保険株式会社	令和 8 年 3 月 16 日

八代市災害弔慰金の支給等に関する条例

平成 17 年 8 月 1 日

条例第 165 号

目次

- 第 1 章 総則(第 1 条・第 2 条)
- 第 2 章 災害弔慰金の支給(第 3 条—第 8 条)
- 第 3 章 災害障害見舞金の支給(第 9 条—第 11 条)
- 第 4 章 災害援護資金の貸付け(第 12 条—第 15 条)
- 第 5 章 補則(第 16 条)
- 附則

第 1 章 総則

(目的)

第 1 条 この条例は、災害弔慰金の支給等に関する法律(昭和 48 年法律第 82 号。以下「法」という。)及び災害弔慰金の支給等に関する法律施行令(昭和 48 年政令第 374 号。以下「令」という。)の規定に準拠し、暴風、豪雨等の自然災害により死亡した市民の遺族に対する災害弔慰金の支給を行い、自然災害により精神又は身体に著しい障害を受けた市民に災害障害見舞金の支給を行い、自然災害により被害を受けた世帯の世帯主に対する災害援護資金の貸付けを行い、もって市民の福祉及び生活の安定に資することを目的とする。

(定義)

第 2 条 この条例において、次の各号に掲げる用語の定義は、それぞれ当該各号に掲げるところによる。

- (1) 災害 暴風、豪雨、豪雪、洪水、高潮、地震、津波その他異常な自然現象により被害が生ずることをいう。
- (2) 市民 災害により被害を受けた当時、この市の区域内に住所を有した者をいう。

第 2 章 災害弔慰金の支給

(災害弔慰金の支給)

第 3 条 市は、市民が令第 1 条に規定する災害(以下この章及び次章において「災害」という。)により死亡したときは、その者の遺族に対し、災害弔慰金を支給する。

(災害弔慰金を支給する遺族)

第 4 条 災害弔慰金を支給する遺族の範囲は、法第 3 条第 2 項の遺族の範囲とし、その順位は次に掲げるとおりとする。

- (1) 死亡者の死亡当時において、死亡者により生計を主として維持していた遺族を先にし、その他の遺族を後にする。
- (2) 前号の場合において、同順位の遺族については、次に掲げる順序とする。

- ア 配偶者
- イ 子
- ウ 父母
- エ 孫
- オ 祖父母

2 前項の場合において、父母及び祖父母については、死亡した者の死亡の当時その者によって生計を維持し、又はその者と生計をともにした者を先にし、同順位の父母については、養父母を先にし、実父母を後にし、同順位の祖父母については、養父母の父母を先にし、実父母の父母を後にし、父母の養父母を先にし、実父母を後にする。

3 遺族が遠隔地にある場合その他の事情により、前 2 項の規定により難いときは、前 2 項の規定にかかわらず、第 1 項の遺族のうち、市長が適当と認める者に支給することができる

4 前3項の場合において、災害弔慰金の支給を受けるべき同順位の遺族が2人以上あるときは、その1人に対してした支給は、全員に対しなされたものとみなす。

(災害弔慰金の額)

第5条 災害により死亡した者1人当たりの災害弔慰金の額は、その死亡者が死亡当時においてその死亡に関し災害弔慰金を受けることができることとなる者の生計を主として維持していた場合にあっては500万円とし、その他の場合にあっては250万円とする。ただし、死亡者がその死亡に係る災害に関し既に次章に規定する災害障害見舞金の支給を受けている場合は、これらの額から当該支給を受けた災害障害見舞金の額を控除した額とする。

(死亡の推定)

第6条 災害の際現にその場に居合わせた者についての死亡の推定については、法第4条の規定によるものとする。

(支給の制限)

第7条 災害弔慰金は、次の各号に掲げる場合には支給しない。

- (1) 当該死亡者の死亡がその者の故意又は重大な過失により生じたものである場合
- (2) 令第2条に規定する場合
- (3) 災害に際し、市長の避難の指示に従わなかったことその他の特別の事情があるため、市長が支給を不相当と認めた場合

(支給の手続)

第8条 市長は、災害弔慰金の支給を行うべき事由があると認めるときは、規則で定めるところにより支給を行うものとする。

2 市長は、災害弔慰金の支給に関し遺族に対し、必要な報告又は書類の提出を求めることができる。

第3章 災害障害見舞金の支給

(災害障害見舞金の支給)

第9条 市は、市民が災害により負傷し、又は疾病にかかり、治ったとき(その症状が固定したときを含む。)に法別表に掲げる程度の障害があるときは、当該市民(以下「障害者」という。)に対し、災害障害見舞金の支給を行うものとする。

(災害障害見舞金の額)

第10条 障害者1人当たりの災害障害見舞金の額は、当該障害者が災害により負傷し、又は疾病にかかった当時においてその属する世帯の生計を主として維持していた場合にあっては250万円とし、その他の場合にあっては125万円とする。

(準用規定)

第11条 第7条及び第8条の規定は、災害障害見舞金について準用する。

第4章 災害援護資金の貸付け

(災害援護資金の貸付け)

第12条 市は、令第3条に掲げる災害により、法第10条第1項各号に掲げる被害を受けた世帯の市民である世帯主に対し、その生活の立て直しに資するため、災害援護資金の貸付けを行うものとする。

2 前項に掲げる世帯は、その所得について法第10条第1項に規定する要件に該当するものでなければならない。

(災害援護資金の限度額等)

第13条 災害援護資金の1災害における1世帯当たりの貸付限度額は、災害による当該世帯の被害の種類及び程度に応じ、それぞれ次の各号に掲げるとおりとする。

(1) 療養に要する期間がおおむね1月以上である世帯主の負傷(以下「世帯主の負傷」という。)があり、かつ、次のいずれかに該当する場合

ア 家財についての被害金額がその家財の価額のおおむね3分の1以上である損害(以下「家財の損害」という。)及び住居の損害がない場合 150万円

- イ 家財の損害があり、かつ、住居の損害がない場合 250 万円
 - ウ 住居が半壊した場合 270 万円
 - エ 住居が全壊した場合 350 万円
- (2) 世帯主の負傷がなく、かつ、次のいずれかに該当する場合
- ア 家財の損害があり、かつ、住居の損害がない場合 150 万円
 - イ 住居が半壊した場合 170 万円
 - ウ 住居が全壊した場合(エの場合を除く。) 250 万円
 - エ 住居の全体が滅失し、又は流失した場合 350 万円
- (3) 第 1 号のウ又は前号のイ若しくはウにおいて、被災した住居を建て直すに際しその住居の残存部分を取り壊さざるを得ない場合等特別な事情がある場合には、「270 万円」とあるのは「350 万円」と、「170 万円」とあるのは「250 万円」と、「250 万円」とあるのは「350 万円」と読み替えるものとする。
- 2 災害援護資金の償還期間は 10 年とし、据置期間はそのうち 3 年(令第 7 条第 2 項の括弧書の場合は、5 年)とする。
- (利率)
- 第 1 4 条 災害援護資金は、据置期間中は無利子とし、据置期間経過後はその利率を延滞の場合を除き年 3 パーセントとする。
- (償還等)
- 第 1 5 条 災害援護資金は、年賦償還又は半年賦償還とする。
- 2 償還方法は、元利均等償還の方法とする。ただし、貸付金の貸付けを受けた者は、いつでも繰上償還をすることができる。
- 3 償還免除、保証人、一時償還、違約金及び償還金の支払猶予については、法第 13 条第 1 項、令第 8 条から第 12 条までの規定によるものとする。

第 5 章 補則

第 1 6 条 この条例の施行に関し必要な事項は、規則で定める。

附 則

(施行期日)

- 1 この条例は、平成 17 年 8 月 1 日から施行する。
- (経過措置)
- 2 この条例の施行の日の前日までに、合併前の八代市災害弔慰金の支給等に関する条例(昭和 49 年八代市条例第 19 号)、災害弔慰金の支給等に関する条例(昭和 49 年坂本村条例第 11 号)、千丁町災害弔慰金の支給等に関する条例(昭和 49 年千丁町条例第 12 号)、鏡町災害弔慰金の支給等に関する条例(昭和 49 年鏡町条例第 11 号)、東陽村災害弔慰金の支給等に関する条例(昭和 62 年東陽村条例第 17 号)又は泉村災害弔慰金の支給等に関する条例(昭和 49 年泉村条例第 8 号)の規定によりなされた処分、手続その他の行為は、それぞれこの条例の相当規定によりなされたものとみなす。

八代市災害弔慰金の支給等に関する条例施行規則

平成17年8月1日

規則第97号

目次

- 第1章 総則(第1条)
- 第2章 災害弔慰金の支給(第2条・第3条)
- 第3章 災害障害見舞金の支給(第4条・第5条)
- 第4章 災害援護資金の貸付け(第6条—第17条)
- 第5章 補則(第18条)
- 附則

第1章 総則

第1条 この規則は、八代市災害弔慰金の支給等に関する条例(平成17年八代市条例第165号。以下「条例」という。)の施行に関し必要な事項を定めるものとする。

第2章 災害弔慰金の支給

(支給の手續)

第2条 市長は、条例第3条の規定により災害弔慰金を支給するときは、次に掲げる事項の調査を行った上、災害弔慰金の支給を行うものとする。

- (1) 死亡者(行方不明者を含む。以下同じ。)の氏名、性別、生年月日
- (2) 死亡(行方不明を含む。)の年月日及び死亡の状況
- (3) 死亡者の遺族に関する事項
- (4) 支給の制限に関する事項
- (5) 前各号に掲げるもののほか、市長が必要と認める事項
(必要書類の提出)

第3条 市長は、市の区域外で死亡した市民の遺族に対し、死亡地の官公署の発行する被災証明書を提出させるものとする。

2 市長は、市民でない遺族に対しては、遺族であることを証明する書類を提出させるものとする。

第3章 災害障害見舞金の支給

(支給の手續)

第4条 市長は、条例第9条の規定により災害障害見舞金を支給するときは、次に掲げる事項の調査を行った上、災害障害見舞金の支給を行うものとする。

- (1) 障害者の氏名、性別、生年月日
- (2) 障害の原因となる負傷又は疾病の状態となった年月日及び負傷又は疾病の状況
- (3) 障害の種類及び程度に関する事項
- (4) 支給の制限に関する事項
- (5) 前各号に掲げるもののほか、市長が必要と認める事項
(必要書類の提出)

第5条 市長は、市の区域外で障害の原因となる負傷又は疾病の状態となった市民に対し、負傷し、又は疾病にかかった地の官公署の発行する被災証明書を提出させるものとする。

2 市長は、障害者に対し、災害弔慰金の支給等に関する法律(昭和48年法律第82号)別表に規定する障害を有することを証明する医師の診断書(様式第1号)を提出させるものとする。

第4章 災害援護資金の貸付け

(借入れの申込)

第6条 災害援護資金(以下「資金」という。)の貸付けを受けようとする者(以下「借入申込書」という。)は、次に掲げる事項を記載した災害援護資金借入申込書(様式第2号)を市長に提出しなければならない。

- (1) 借入申込者の住所、氏名及び生年月日
- (2) 貸付けを受けようとする資金の金額、償還の期間及び方法
- (3) 貸付けを受けようとする理由及び資金の用途についての計画
- (4) 保証人となるべき者に関する事項
- (5) 前各号に掲げるもののほか、この市が必要と認める事項

2 借入申込書には、次に掲げる書類を添えなければならない。

- (1) 世帯主の負傷を理由とする借入申込書にあっては、医師の療養見込期間及び療養費概算額を記載した診断書
- (2) 被害を受けた日の属する年の前年(当該被害を1月から5月までの間に受けた場合にあっては前々年とする。以下この号において同じ。)において、他の市町村に居住していた借入申込者にあっては、当該世帯の前年の所得に関する当該市町村長の証明書
- (3) その他市長が必要と認めた書類

3 借入申込者は、借入申込書を、その者の被災の日の属する月の翌月1日から起算して3月を経過する日までに提出しなければならない。

(調書)

第7条 市長は、借入申込書の提出を受けたときは、速やかにその内容を検討の上、当該世帯の被害の状況、所得その他の必要な事項について調査を行うものとする。

(貸付けの決定)

第8条 市長は、借入申込者に対して資金を貸し付ける旨を決定したときは、貸付金の金額、償還期間及び償還方法を記載した災害援護資金貸付決定通知書(様式第3号)を、借入申込者に交付するものとする。

2 市長は、借入申込者に対して、資金を貸し付けない旨を決定したときは、災害援護資金貸付決定不承認通知書(様式第4号)を借入申込者に通知するものとする。

(借用書の提出)

第9条 貸付決定通知書の交付を受けた者は、速やかに保証人の連署した借用書(様式第5号)に、資金の貸付けを受けた者(以下「借受人」という。)及び保証人の印鑑証明書を添えて市長に提出しなければならない。

(貸付金の交付)

第10条 市長は、前条の借用書と引き換えに貸付金を交付するものとする。

(償還の完了)

第11条 市長は、借受人が貸付金の償還を完了したときは、当該借受人に係る借用書及びこれに添えられた印鑑証明書を遅滞なく返還するものとする。

(繰上償還の申出)

第12条 繰上償還をしようとする者は、繰上償還申出書(様式第6号)を市長に提出するものとする。

(償還金の支払猶予)

第13条 借受人は、償還金の支払猶予を申請しようとするときは、支払猶予を受けようとする理由、猶予期間その他市長が必要と認める事項を記載した償還金支払猶予申請書(様式第7号)を、市長に提出しなければならない。

2 市長は、支払の猶予を認める旨を決定したときは、支払を猶予した期間その他市長が必要と認める事項を記載した支払猶予承認通知書(様式第8号)を、当該借受人に交付するものとする。

3 市長は、支払の猶予を認めない旨の決定をしたときは、支払猶予不承認通知書(様式第9号)を、当該借受人に交付するものとする。

(違約金の支払免除)

- 第14条 借受人は、違約金の支払免除を申請しようとするときは、その理由を記載した違約金支払免除申請書(様式第10号)を、市長に提出しなければならない。
- 2 市長は、違約金の支払免除を認める旨を決定したときは、違約金の支払を免除した期間及び支払を免除した金額を記載した違約金支払免除承認通知書(様式第11号)を当該借受人に交付するものとする。
- 3 市長は、支払免除を認めない旨を決定したときは、違約金支払免除不承認通知書(様式第12号)を、当該借受人に交付するものとする。

(償還免除)

- 第15条 災害援護資金の償還未済額の全部又は一部の償還の免除を受けようとする者(以下「償還免除申請者」という。)は、償還免除を受けようとする理由その他市長が必要と認める事項を記載した災害援護資金償還免除申請書(様式第13号)を市長に提出しなければならない。
- 2 前項の申請書には、次の各号に掲げるいずれかの書類を添えなければならない。
- (1) 借受人の死亡を証する書類
- (2) 借受人が精神又は身体に著しい障害を受けて貸付金を償還することができなくなったことを証する書類
- 3 市長は、償還の免除を認める旨を決定したときは、災害援護資金償還免除承認書(様式第14号)を、当該償還免除申請者に交付するものとする。
- 4 市長は、償還の免除を認めない旨を決定したときは、災害援護資金償還免除不承認書(様式第15号)を、当該償還免除申請者に交付するものとする。

(督促)

- 第16条 市長は、償還金を納付期限までに納入しない者がいるときは、督促状を発行するものとする。
- (氏名又は住所の変更届等)

第17条 借受人又は保証人について、氏名又は住所の変更等借用書に記載した事項に異動を生じたときは、借受人は、速やかにその旨を市長に氏名等変更届(様式第16号)を提出しなければならない。ただし、借受人が死亡したときは、同居の親族又は保証人が代わってその旨を届け出るものとする。

第5章 補則

第18条 この規則に定めるもののほか、災害弔慰金及び災害障害見舞金の支給並びに災害援護資金の貸付けの手續に関し必要な事項は、別に定める。

附 則

(施行期日)

- 1 この規則は、平成17年8月1日から施行する。

(経過措置)

2 この規則の施行の日の前日までに、合併前の八代市災害弔慰金の支給等に関する条例施行規則(昭和49年八代市規則第6号)、災害弔慰金の支給等に関する条例施行規則(昭和49年坂本村規則第7号)、鏡町災害弔慰金の支給等に関する条例施行規則(昭和49年鏡町規則第4号)、東陽村災害弔慰金の支給等に関する条例施行規則(昭和62年東陽村規則第3号)又は泉村災害弔慰金の支給等に関する条例施行規則(昭和57年泉村規則第11号)の規定によりなされた処分、手續その他の行為は、それぞれこの規則の相当規定によりなされたものとみなす。

災害弔慰金の支給等

区分	災害弔慰金	災害障害見舞金	災害援護資金<貸付>	被災者生活再建支援金																																																					
適用災害規模 (自然災害のみ)	(1)一つの市町村内で住家の滅失した世帯が5以上の場合 (2)県内で災害救助法が適用された場合 (3)(1)・(2)と同等と認められるもので、厚生労働大臣が別に定めるもの	(1)災害弔慰金の支給の対象となる災害の範囲と同一災害の場合	(1)県内で災害救助法が適用された場合	(1)災害救助法が適用された場合の市町村における災害 (2)10以上の全壊世帯が発生した場合の市町村における災害 (3)100以上の全壊世帯が発生した場合の県内における災害																																																					
支給又は貸付の対象	(1)災害により死亡した者の遺族 (2)災害のやんだ後3ヶ月間その生死がわからない者の遺族 (3)遺族の順位 ア 配偶者 イ 子 ウ 父母 エ 孫 オ 祖父母	(1)災害により負傷し、又は疫病にかかりそれが治ったとき、1級程度の障害を有する場合 (2)住所地以外の他の市町村の区域内で対象災害に遭遇して当該障害の状態になった場合	市町村民税にかかる総所得金額、退職所得金額、山林所得金額、長期譲渡所得、短期譲渡所得の金額の合計額が世帯に属する者1人の場合220万円、2人の場合430万円、3人の場合620万円、4人の場合730万円、5人以上の場合730万円に世帯全員が4人を超えて1人増加するごとに30万円を加算した額(ただし住居が滅失した場合は、1,270万円)以下の世帯で次の被害を受けた世帯主 (1)災害による負傷で療養期間が1月以上を要する世帯主 (2)住家の全壊 半壊 (3)家財の価値の1/3以上の損害	居住する住宅が、全壊世帯、解体世帯、長期避難世帯または大規模半壊世帯であるもの																																																					
支給又は貸付額	(1)死亡者が災害弔慰金を受ける世帯の生計を維持していた場合 500万円 (2)その他の場合 250万円	(1)障害者が障害の原因となる負傷又は疫病の状態となった当時において、その者の属する世帯の生計を主として維持していた場合 250万円 (2)その他の場合 125万円	① 世帯主の1月以上の負傷 150万円 ②家財の1/3以上の損害 150万円 ③住居の半壊 170万円 ④住居の全壊 250万円 ⑤住居の滅失 350万円 ⑥①と②が重複した場合 250万円 ⑦①と③が重複した場合 270万円 ⑧①と④が重複した場合 350万円 ⑨住居の全体が損壊し、若しくは滅失し又はこれと同等と認められる特別な事情がある場合 ③の場合 250万円 ④又は⑥の場合 350万円	支給又は貸付額については下表のとおり (単位:万円) <table border="1" style="width: 100%; border-collapse: collapse; text-align: center;"> <thead> <tr> <th colspan="2">区分(世帯)</th> <th>基礎支援金①</th> <th>加算支援金 (住宅の 再建方法)</th> <th>計 ①+②</th> </tr> </thead> <tbody> <tr> <td rowspan="3">複数世帯</td> <td>全壊 解体 長期避難</td> <td rowspan="3">100</td> <td>建設・ 購入</td> <td>200</td> <td>300</td> </tr> <tr> <td>補修</td> <td>100</td> <td>200</td> </tr> <tr> <td>貸借</td> <td>50</td> <td>150</td> </tr> <tr> <td rowspan="3">単数世帯</td> <td>大規模 半壊</td> <td rowspan="3">50</td> <td>建設・ 購入</td> <td>200</td> <td>250</td> </tr> <tr> <td>補修</td> <td>100</td> <td>150</td> </tr> <tr> <td>貸借</td> <td>50</td> <td>100</td> </tr> <tr> <td rowspan="3">単数世帯</td> <td>全壊 解体 長期避難</td> <td rowspan="3">75</td> <td>建設・ 購入</td> <td>150</td> <td>225</td> </tr> <tr> <td>補修</td> <td>75</td> <td>150</td> </tr> <tr> <td>貸借</td> <td>37.5</td> <td>112.5</td> </tr> <tr> <td rowspan="3">単数世帯</td> <td>大規模 半壊</td> <td rowspan="3">37.5</td> <td>建設・ 購入</td> <td>150</td> <td>187.5</td> </tr> <tr> <td>補修</td> <td>75</td> <td>112.5</td> </tr> <tr> <td>貸借</td> <td>37.5</td> <td>75</td> </tr> </tbody> </table>	区分(世帯)		基礎支援金①	加算支援金 (住宅の 再建方法)	計 ①+②	複数世帯	全壊 解体 長期避難	100	建設・ 購入	200	300	補修	100	200	貸借	50	150	単数世帯	大規模 半壊	50	建設・ 購入	200	250	補修	100	150	貸借	50	100	単数世帯	全壊 解体 長期避難	75	建設・ 購入	150	225	補修	75	150	貸借	37.5	112.5	単数世帯	大規模 半壊	37.5	建設・ 購入	150	187.5	補修	75	112.5	貸借	37.5	75
区分(世帯)		基礎支援金①	加算支援金 (住宅の 再建方法)	計 ①+②																																																					
複数世帯	全壊 解体 長期避難	100	建設・ 購入	200	300																																																				
	補修		100	200																																																					
	貸借		50	150																																																					
単数世帯	大規模 半壊	50	建設・ 購入	200	250																																																				
	補修		100	150																																																					
	貸借		50	100																																																					
単数世帯	全壊 解体 長期避難	75	建設・ 購入	150	225																																																				
	補修		75	150																																																					
	貸借		37.5	112.5																																																					
単数世帯	大規模 半壊	37.5	建設・ 購入	150	187.5																																																				
	補修		75	112.5																																																					
	貸借		37.5	75																																																					
財源	2 1 1 国— 県— 市町村— 4 4 4	2 1 1 国— 県— 市町村— 4 4 4	2 1 国— 県— →市町村へ無利子貸付 4 4	被災者生活再建支援金 (財団法人都道府県会館管理) 1/2 国 1/2																																																					
その他			〔償還〕 借受人 → 市町村 3年措置を含む10年償還、 利率3% 市町村 → 県11年で償還 → 国12年で償還 (申請) 借受人 → 市町村、災害発生の日の属する月の翌月から起算して3月以内																																																						

罹 災 証 明 願

八代市長

様

令和 年 月 日

住 所 _____

申 請 者

氏 名 _____

印 _____

証 明 書 の 使 用 目 的	
--------------------	--

上記目的に使用するため、令和 年 月 日の台風
第 号、大雨、突風、地震、雷、による下記被害事項に
ついて、証明をお願いします。

被 害 事 項	
市 政 協 力 員 民 生 委 員 の 副 申	上記の被害事項のとおり相違ありません。 令和 年 月 日 八代市 町 市政協力員 _____ 氏 名
上記のとおり相違ないことを証明します。 令和 年 月 日 八代市長	

激甚災害指定基準

激甚災害法 適用条項	適用措置	指定基準
第2章 (第3条) (第4条)	公共土木施設災害復旧事業等に関する特別の財政援助	A 公共施設災害復旧事業費等の査定見込額 > 全国標準税収入 × 0.5%
		B 公共施設災害復旧事業費等の査定見込額 > 全国標準税収入 × 0.2% かつ (1) 一の都道府県の査定見込額 > 当該都道府県の標準税収入 × 25% ……の県が1以上 又は (2) 県内市町村の査定見込総額 > 県内全市町村の標準税収入 × 5% ……の県が1以上
第5条	農地等の災害復旧事業等に係る補助の特別措置	A 農地等の災害復旧事業費等の査定見込額 > 全国農業所得推定額 × 0.5%
		B 農地等の災害復旧事業費等の査定見込額 > 全国農業所得推定額 × 0.15% かつ (1) 一の都道府県の査定見込額 > 当該都道府県の農業所得推定額 × 4% ……の県が1以上 又は (2) 一の都道府県の査定見込額 > 10億円……の県が1以上
第6条	農林水産業共同利用施設災害復旧事業の補助特例	(1) 第5条の措置が適用される場合 又は (2) 農業被害見込額 > 全国農業所得推定額 × 1.5% で第8条の措置が適用される場合 (当該被害見込額が5千万円以下の場合を除く。) ただし、これに該当しない場合であっても、 漁業被害見込額 > 農業被害見込額、かつ、漁船等の被害見込額 > 全国漁業所得推定額 × 0.5% 又は 漁業被害見込額 > 全国漁業所得推定額 × 1.5%、かつ、天災融資法の特例が適用される場合には適用される。
第8条	天災による被害農林漁業者等に対する資金の融通に関する暫定措置の特例	A 農業被害見込額 > 全国農業所得推定額 × 0.5%
		B 農業被害見込額 > 全国農業所得推定額 × 0.15% かつ 一の都道府県の特別被害農業者 > 当該都道府県の農業者 × 0.5% ……の県が1以上 ただし、A B とも、高潮、津波等特殊な原因による災害であって、その被害の態様から、この基準によりがたいと認められるものについては、災害の発生につど被害の実情に応じて個別に考慮する。
第11条の2	森林災害復旧事業に対する補助	A 林業被害見込額 > 全国生産林業所得推定額 × 5%
		B 林業被害見込額 > 全国生産林業所得推定額 × 1.5% かつ (1) 一の都道府県の林業被害見込額 > 当該都道府県の生産林業所得推定額 × 60% ……の県が1以上 又は (2) 一の都道府県の林業被害見込額 > 全国生産林業所得推定額 × 1% ……の県が1以上 ただし、A B とも、林業被害見込額は樹木に係るものに限り、生産林業所得推定額は木材生産部門に限る。

第12条	中小企業 信用保険 による 災害関係 保証の特 例	<p>A 中小企業関係被害額 > 全国中小企業所得推定額 × 0.2%</p> <p>B 中小企業関係被害額 > 全国中小企業所得推定額 × 0.06%</p> <p>かつ</p> <p>(1) 一の都道府県の中小企業関係被害額 > 当該都道府県の中小企業所得推定額 × 2% ……の県が1以上</p> <p>又は</p> <p>(2) 一の都道府県の中小企業関係被害額 > 1,400億円 ……の県が1以上</p> <p>ただし、火災の場合又は第12条の適用の場合における中小企業関連被害額の全国中小企業所得推定額に対する割合については、被害の実情に応じ特例的措置を講ずることがある。</p>
第16条 第17条 第19条	公立社会 教育施設 災害復旧 事業に対 する補助 私立学校 施設災害 復旧事業 に対する 補助 市町村が 施行する 感染症予 防事業に 関する負 担の特例	<p>第2章（第3条及び第4条）の措置が適用される場合。</p> <p>ただし、当該施設に係る被害又は当該事業量が軽微であると認められる場合を除く。</p>
第22条	罹災者公 営住宅建 設等事業 に対する 補助の特 例	<p>A 被災地全域滅失戸数 ≥ 4,000戸</p> <p>B (1) 被災地全域滅失戸数 ≥ 2,000戸</p> <p>かつ</p> <p>一の市町村の区域内の滅失戸数 ≥ 200戸又は住宅戸数の1割以上 ……の市町村が1以上</p> <p>又は</p> <p>(2) 被災地全域滅失戸数 ≥ 1,200戸</p> <p>かつ</p> <p>一の市町村の区域内の滅失戸数 ≥ 400戸又は住宅戸数の2割以上 ……の市町村が1以上</p> <p>ただし、(1)(2)とも、火災の場合における被災地全域の滅失戸数については、被害の実情に応じ特例的措置を講ずることがある。</p>
第24条	小災害債 に係る元 利償還金 の基準財 政需要額 への算入 等	<p>第2章（第3条及び第4条）又は第5条の措置が適用される場合。</p>

第7条	開拓者等の 施設の 災害復旧 事業に 対する 補助	災害の実情に応じ、その都度検討する。
第9条	森林組合 等の な う 堆積土 砂の 排除 事業に 対する 補助	
第10条	土地改良 区等の な う 湛水 排除 事業に 対する 補助	
第11条	共同利用 小型漁船 の 建造費 の 補助	
第14条	事業協同 組合等の 施設の 災害復旧 事業に 対する 補助	
第20条	母子及び 寡婦福祉 法による 国の貸付 けの特例	
第21条	水防資材 費の 補助 の特例	
第23条	産業労働 者住宅建 設資金の 融通の特 例	
第25条	雇用保険 法による 求職者給 付の 支給に 関する 特例	

局地激甚災害指定基準

激甚災害法 適用条項	適用措置	指定基準
第2章 (第3条) (第4条)	公共土木施設災害復旧事業等に関する特別の財政援助	<p>①当該市町村が負担する公共施設災害復旧事業費等の査定事業額 > 当該市町村の標準税収入×50% (当該査定事業費が1千万円未満のものを除く。) ただし、上記に該当する市町村ごとの当該査定事業費の額を合算した額がおおむね1億円未満である場合を除く。</p> <p>②公共施設災害復旧事業等の事業費の査定見込額からみて①に掲げる災害に明らかに該当することとなると見込まれる災害(当該災害に係る被害箇所の数がおおむね10未満のものを除く。)</p>
第3章 第5条 第6条	農地等の災害復旧事業等に係る補助の特別措置 農林水産業共同利用施設災害復旧事業の補助特例	<p>①当該市町村内の農地等の災害復旧事業に要する経費 > 当該市町村の農業所得推定額×10% (災害復旧事業に要する経費が1千万円未満のものを除く。) 上記に該当する市町村ごとの当該経費の額を合算した額がおおむね5千万円未満である場合を除く。 ただし、これに該当しない場合であっても、 当該市町村の漁業被害額 > 当該市町村内の農業被害額、かつ、当該市町村内の漁船等の被害額(1千万円以上) > 当該市町村の漁業所得推定額×10% (上記に該当する市町村ごとの当該漁船等の被害額を合算した額がおおむね5千万円未満である場合を除く。)</p> <p>②農地等の災害復旧事業に要する経費の見込額からみて①に掲げる災害に明らかに該当することとなると見込まれる災害(当該災害に係る被害箇所の数がおおむね10未満のものを除く。)</p>
第3章 第11条の2	森林災害復旧事業に対する補助	<p>当該市町村内の林業被害見込額 > 当該市町村に係る生産林業所得推定額×1.5 (樹木に係るもの)(木材生産部門) (林業被害見込額が当該年度の全国生産林業所得(木材生産部門)推定額のおおむね0.05%未満のものを除く。) かつ (1) 大火による災害にあつては、要復旧見込面積 > 300ha 又は (2) その他の災害にあつては、要復旧見込面積 > 当該市町村の 民有林面積(人工林に係るもの)×25%</p>
第4章 第12条	中小企業信用保険法による災害関係保証の特例	<p>中小企業関係被害額 > 当該市町村の中小企業所得推定額×10% (被害額が1千万円未満のものを除く。) ただし、当該被害額を合算した額がおおむね5千万円未満である場合を除く。</p>
第5章 第24条	小災害債に係る元利償還金の基準財政需要額への算入等	第2章(第3条及び第4条)又は第5条の措置が適用される場合。

がれき等の災害廃棄物の仮置場利用候補地

番号	がれき等の災害廃棄物の仮置場利用候補地			
	施設・広場名称等	住所	面積 (㎡)	備考
1	八代市環境センター (緑地広場)	八代市港町 299	11,100	
2	八代市水処理センター 西側用地	八代市新港町三丁目 1	9,900	使用に際しては、九州 地方整備局への申請が 必要
3	北新地グラウンド	鏡町北新地 1205	11,782	近隣が田園地域である ため、配慮する必要が ある。
4	河俣山村広場	東陽町河俣 2650-2	13,600	施設出入り口が橋梁部 であるため、安全に配 慮する必要がある。
5	クリーンセンター跡地 (仮称)	氷川町椿 313 番地 1	4,800	解体工事完了後、使用 可能(令和 10 年度から の予定)
	合計		51,182	

建設型仮設住宅建設可能用地の候補地

番号	建設型仮設住宅建設可能用地の候補地		
	施設・広場名称等	住所	備考
1	会地公園	上野町字砦塚 1844-1 外	
2	新八代駅がめさん公園	西片町 1516-6 外	
3	松崎公園	松崎町字船江 352-1	
4	鏡ヶ池公園	鏡町上鏡 526	
5	鏡支所横駐車場	鏡町内田 453-1 外	現職員駐車場

※災害の種類に応じて選定する。(候補地については、他に予備候補地あり)

緊急消防援助隊の応援等要請

※いずれかに●	応援等の要請	増隊要請 (第 報)
送信時間	〇〇 年 月 日 時 分	

熊本県知事 殿

八代市長

消防組織法第44条第1項の規定に基づき、〇〇年 月 日 時 分に電話により行った緊急消防援助隊の応援等の要請について、詳細の災害の状況等を報告します。

災害発生日時	〇〇 年 月 日 時 分頃
災害発生場所	都道府県 市区町村
応援等要請日時	〇〇 年 月 日 時 分
災害の状況	
活動を要望する地域	
要望する活動	

・必要な都道府県大隊

対 象 <small>※いずれかに●</small>	出動可能な全隊	一部の指定した隊 <small>※下記に指定する隊</small>
編成に係る連絡事項		
必要な隊、資機材		

・必要な部隊 ※必要な隊(部隊)に●を付ける。必要(部)隊数が分かる場合は、隊数を記入。

部隊名		連絡事項
指揮支援部隊	統括指揮支援隊	
	指揮支援隊	
	航空指揮支援隊	
航空部隊	航空小隊	
	航空後方支援小隊	
エネルギー・産業基盤災害即応部隊		
NBC災害即応部隊		
土砂・風水害機動支援部隊		

<連絡責任者>

担当課室		氏 名	
NTT回線電話		NTT回線FAX	
地域衛星電話		地域衛星FAX	

特設公衆電話設置予定箇所一覧

令和7年4月1日現在

校区	場所名	住所	TEL
太田郷	総合体育館	緑町 11-1	35-0150
坂本	さかもと青少年センター	坂本町中谷い 1270	45-2275
坂本	田上社会教育センター	坂本町田上 2006	
麦島	麦島コミュニティセンター	古城町 2259	32-4342
東陽	八代市定住センター及び東陽交流センター「せせらぎ」	東陽町南 1058-1	65-2040
泉	泉コミュニティセンター	泉町栗木 5866	67-2029
泉	泉第八小学校	泉町樅木 137-4	67-5220
太田郷	太田郷コミュニティセンター	井上町 601-1	35-0222
太田郷	サンライフ八代	日置町 692-1	32-7171
鏡	鏡コミュニティセンター	鏡町内田 1339-1	52-7841
龍峯	龍峯コミュニティセンター	興善寺町 1952	39-0411
泉	泉憩いの家	泉町下岳 2974	67-2018
植柳	植柳コミュニティセンター	植柳下町 4251-2	33-5909
郡築	郡築コミュニティセンター	郡築六番町 61-2	37-0175
高田	高田コミュニティセンター	本野町 505	34-3031
金剛	金剛コミュニティセンター	高植本町 800-2	31-5553
昭和	昭和コミュニティセンター	昭和明徴町 730-1	37-2015
代陽	代陽コミュニティセンター	西松江城町 2-18	31-5507
二見	二見コミュニティセンター	二見下大野町 2432-1	38-9932
松高	松高コミュニティセンター	永碓町 754-2	34-8801
宮地	宮地コミュニティセンター	宮地町 383	31-5557
八千把	八千把コミュニティセンター	上野町 1193-1	35-0660
八代	八代コミュニティセンター	新地町 6-3	34-3479
坂本	深水生活改善センター	坂本町深水い 1542-2	
坂本	久多良木多目的集会施設	坂本町百済木下 694	
千丁	千丁コミュニティセンター	千丁町新牟田 1434	46-1720
日奈久	日奈久コミュニティセンター	日奈久塩南町甲 13	38-2390
松高	大島石灰事務所	大島町 4883	37-2547
東陽	東陽支所	東陽町南 1105-1	65-2111
千丁	千丁支所	千丁町新牟田 1502-1	46-1101
泉	板木・保口地区集会所	泉町柿迫 8891	
泉	久連子古代の里	泉町久連子 72	67-5049
泉	五家荘自然塾	泉町仁田尾 25	67-5530
太田郷	ハーモニーホール	新町 5-20	53-0033
鏡	鏡支所	鏡町内田 453-1	52-1111
鏡	鏡保健センター	鏡町内田 453-1	52-5277
泉	泉支所	泉町柿迫 3131	67-2111
東陽	東陽コミュニティセンター・スポーツセンター	東陽町南 1285	65-2210

現地災害対策本部の代替施設

支所名	施設名	住所	備考
坂本支所	田上社会教育センター	八代市坂本町田上2006	防災拠点整備予定
	坂本青少年センター (レッドゾーン部分除く)	八代市坂本町中谷い1270	坂本支所被災時
千丁支所	八代市公民館	八代市千丁町新牟田1434	球磨川L2 想定 0.5~3m
	千丁小学校	八代市千丁町新牟田1345	球磨川L2 想定 0.5~3m 県河川L2 想定 0.5未満
	千丁中学校	八代市千丁町古閑出2493-1	球磨川L2 想定 0.5~3m
鏡支所	鏡コミュニティセンター	八代市鏡町内田1339-1	球磨川L2 想定 0.5~3m
	鏡体育館・武道館	八代市鏡町両出1430	球磨川L2 想定 0.5~3m
東陽支所	東陽コミュニティセンター	八代市東陽町南1285	
	東陽石匠館	八代市東陽町北98-2	県河川L2 想定 0.5m未満
	東陽地域福祉保健センター	八代市東陽町南1075	県河川L2 想定 5m~10m
泉支所	泉コミュニティセンター	八代市泉町栗木5866	
	八代市立泉小中学校	八代市泉町柿迫1111	
	ふれあいセンターいずみ	泉町下岳3296-1	

八代市地域防災計画

【資料編 用語集】

目次

あ行.....	1
か行.....	1
さ行.....	2
た行.....	5
な行.....	7
は行.....	7
ま行.....	9
や行.....	9
ら行.....	10

八代市地域防災計画 用語集

あ行

アルファ化米	炊飯または蒸煮（じょうしゃ）などの加水加熱によって米の澱粉をアルファ化（糊化）させたのち、乾燥処理によってその糊化の状態を固定させた乾燥米飯のこと。 アルファ化米は、熱湯や水を注入することで飯へ復元し、食べられる状態となる。 災害時の食料に適している。 <p style="text-align: right;">* 予防-50</p>
溢水（いっすい）	川などの水が堤防を越えてあふれ出ること。 <p style="text-align: right;">* 予防-76 他</p>
液状化	地震の際に地下水位の高い砂地盤が、振動により液体状になる現象。これにより比重の大きい構造物が埋もれ、倒れたり、地中の比重の軽い構造物（下水管等）が浮き上がったりする現象。P L 値（液状化しやすさ）で表示する。 <p style="text-align: right;">* 総則-23 他</p>
液状化危険度分布図	地質・地盤状況により、液状化しやすい地域を地図上に示したものの。 <p style="text-align: right;">* 総則-23</p>

か行

海拔	東京湾の平均海面を 0m の基準面とする標高に対して、近隣の海面から計測した土地の高さのこと。 <p style="text-align: right;">* 総則-14 他</p>
帰宅困難者	大規模災害が発生した場合、公共交通機関の運行停止等により、自宅に帰ることが困難になった者のことをいう。 <p style="text-align: right;">* 総則-27 他</p>
緊急交通路	県及び市が指定する、災害時に応急活動（救助・救急、医療、消火、緊急物資の供給）を迅速かつ的確に実施する車両の通行を優先許可する道路のこと。 <p style="text-align: right;">* 応急-209 他</p>
緊急地震速報	地震の発生直後に、各地での強い揺れの到達時刻や震度を予想し、可能な限り早く知らせる情報。 緊急地震速報は、平成 30 年 3 月 22 日より、従来の手法と PLUM 法の両手法での予想震度を比較（両手法をハイブリッド）して、大きい方の予想を基に発表されることとなった。この PLUM 法は、巨大地震が発生した際でも精度良く震度が求められる新しい予想手法であり、震源や規模の推定は行わず、地震計で観測された揺れの強さから直接震度が予測される。 <p style="text-align: right;">* 予防-79 他</p>

緊急消防援助隊	被災地の消防力のみでは対応困難な大規模・特殊な災害の発生に際して、発災地の市町村長・都道府県知事あるいは消防庁長官の要請により出動し、災害救助活動を行う日本における全国的な消防部隊のこと。 * 予防-70 他
緊急速報メール	緊急地震速報に加えて国や自治体が発信する「災害・避難情報」や「特別警報」などを携帯電話・スマートフォンへ発信するサービスのこと。 * 予防-86 他
緊急通行車両	地震発生時の交通規制により、一般車両の通行は禁止または制限される。公安委員会を確認を受けた緊急車両（警察、消防、自衛隊等の車両）及び災害対策基本法に基づく標章を掲示している車両のことであり、優先して通行することができる。 * 予防-102 他
熊本県防災情報通信ネットワークシステム	気象・地震や災害発生時の被害・避難情報など幅広い防災情報を提供するポータルサイトのこと。 * 応急-179
激甚災害（激甚災害制度）	激甚災害に対処するための特別の財政援助等に関する法律（昭和37年法律第150号）に基づき、一般の災害復旧事業補助や災害復旧貸付等の支援措置に加えて特別に設けられる補助制度をいう。 * 応急-143 他
検案（けんあん）	監察医（医師）が死亡原因を調べること。 * 応急-141 他
減災	阪神・淡路大震災後から生まれた概念。防災が被害を出さない取り組みであるのに対して、減災は被害の発生を想定した上で、その被害を低減させようとする考え方のこと。 * 予防-33
公園等	公園・緑地・遊園・緑道を指す。 * 予防-45 他
洪水浸水想定区域図	河川管理者（国土交通省・県）が作成した河川はん濫時に想定される浸水規模（浸水深、浸水範囲）を示した地図。 * 総則-18
洪水予報河川	水防法の規定により、二以上の都府県の区域にわたる河川その他の流域面積が大きい河川で洪水により国民経済上重大な損害を生ずるおそれがある河川として国土交通大臣が指定したもの、若しくはその他の流域面積が大きい河川で洪水により相当な損害を生ずるおそれがある河川として都道府県知事が指定したもの。 * 応急-160 他

さ行

災害拠点病院	後方医療機関として、地域の医療機関を支援する機能を有し、重症・重篤な傷病者を受入れるなど、災害時の医療救護活動において中心的な役割を担う病院のこと。 * 予防-107 他
災害時優先電話	災害の救援、復旧や公共の秩序を維持するため、法令に基づき、防災関係の各種機関等に対し、固定電話及び携帯電話の各電気通信事業者が提供している発信優先サービスのこと。公衆電話はこれにあたるので、日頃の確認が有効。 * 予防-49 他

災害時要援護者	<p>災害時要援護者の避難支援ガイドライン（平成 18 年 3 月）において、「災害時要援護者とは、必要な情報を迅速かつ確に把握し、災害から自らを守るために安全な場所に避難するなどの災害時の一連の行動をとるのに支援を要する人々をいい、一般的に高齢者、障害者、外国人、乳幼児、妊婦等があげられる」としている。</p> <p style="text-align: right;">* 予防-117</p>
災害情報共有システム（Lアラート）	<p>災害時の避難情報やライフライン状況等、公的な情報がテレビ局、新聞社、ラジオ局等のメディアを通じて一斉に正しく迅速に住民に提供されるシステム。</p> <p style="text-align: right;">* 予防-86 他</p>
災害対策基本法	<p>昭和 34 年の伊勢湾台風の影響を契機に昭和 36 年に制定。災害対策全体を体系化し、総合的かつ計画的な防災行政の整備及び推進を図ることを目的として制定された、災害対策関係法律の一般法。この法により、国は「防災基本計画」、全ての都道府県及び市町村は「地域防災計画」の作成を義務付けられた。</p> <p style="text-align: right;">* 総則-1 他</p>
災害対策本部	<p>市内に大規模な災害が発生し、または発生するおそれがある場合に臨時に設置される組織のこと。</p> <p>市災害対策本部設置後は、被害規模等の情報収集・連絡を行い、その情報に基づき事態の推移に合わせた災害時応急活動を実施する。</p> <p style="text-align: right;">* 総則-6 他</p>
災害派遣医療チーム（DMAT）	<p>災害派遣医療チームとは、専門的な訓練を受けた医師、看護師、業務調整員（救急救命士・薬剤師・臨床工学技士・臨床検査技師・理学療法士・作業療法士・放射線技師・社会福祉士・コメディカル・医療事務員等）で構成され、災害急性期（発災後 48 時間以内）に活動できる機動的な医療チームのこと。</p> <p>地域の救急医療体制だけでは対応出来ない大規模災害や事故などの現場に急行し、応急処置・救命措置・トリアージ等現場での災害時医療をはじめ、被災地以外の病院への広域医療搬送・被災地の医療支援等の活動を行う。</p> <p>Disaster Medical Assistance Team の頭字語をとって、「DMAT」（ディーマット）と呼ばれる。</p> <p style="text-align: right;">* 応急-329 他</p>
災害用伝言板（WEB171） 災害用伝言ダイヤル（171）	<p>携帯電話・スマートフォンやインターネットを利用して被災地の方の安否確認を行う伝言板のこと。</p> <p>伝言板体験デーが毎月 1 日と 15 日、正月 3 が日、防災週間（8/30-9/5）防災とボランティア週間（1/15-1/21）にあるので、試してください。</p> <p style="text-align: right;">* 予防-61 他</p>
サプライチェーン	<p>原材料の調達から生産・販売・物流を経て最終需要者に至る、製品・サービス提供のために行われるビジネス諸活動の一連の流れのこと。</p> <p style="text-align: right;">* 予防-38 他</p>
自主防災組織	<p>地域住民相互による「共助」の精神のもとに、地震その他の災害時に安否確認、避難誘導、救出・救助、応急救護活動、初期消火、情報の収集・伝達等、地域の防災活動を担う組織のこと。</p> <p style="text-align: right;">* 総則-2 他</p>

自助、共助、公助	<p>自助：自分で自分を助けること。</p> <p>共助：家族、企業や地域コミュニティで共に助けあうこと。</p> <p>公助：行政による救助・支援のこと。</p> <p style="text-align: right;">*総則-3 他</p>
指定緊急避難場所	<p>災害対策基本法の規定により、切迫した災害の危険から命を守るために至急避難し、一時的に過ごす場所。市町村により、災害種別に応じた指定がなされる。</p> <p style="text-align: right;">*予防-39 他</p>
指定避難所	<p>災害対策基本法の規定により、地震や風水害等により住宅を失った場合等において、一定期間避難生活をする場所。市町村によって指定される。</p> <p style="text-align: right;">*予防-39 他</p>
障害物の除去	<p>災害時には、道路損壊、崩土、道路上への落下倒壊物、放置された車両等の交通障害物を除去、簡易な応急復旧作業を行い、避難・救護・救急対策等のための初期の緊急輸送機能の回復を図ること。道路啓開ともいう。</p> <p style="text-align: right;">*応急-154 他</p>
震度	<p>ある地点における地震の揺れの程度を表した数値のこと。日本では気象庁がその基準を定め、震度を発表している。</p> <p>震度は、0、1、2、3、4、5弱、5強、6弱、6強、7の10段階に分かれている。</p> <p>※マグニチュードが地震の規模を表す数値であるのに対して、震度は地表での揺れの程度を表す数値。そのためマグニチュードは一つの地震に対して一つしかないが、震度は場所が異なると違った数値となる。以前は人間が体感で震度を決定していたが、現在では計測震度計を使って決定されている。</p> <p style="text-align: right;">*総則-14 他</p>
水位周知河川	<p>水防法の規定により、国土交通大臣または都道府県知事が、洪水予報河川以外の河川で洪水により国民経済上重大又は相当な損害が生じるおそれがあるものとして指定した河川。</p> <p>国土交通大臣又は都道府県知事は、水位周知河川について、当該河川の水位があらかじめ定めた氾濫危険水位（洪水特別警戒水位）に達したとき、水位又は流量を示して通知及び周知を行う。水位周知河川は、流域面積が小さく洪水予報を行う時間的余裕がない河川が対象となる。</p> <p style="text-align: right;">*応急-163 他</p>
水防活動	<p>洪水等により、堤防等に漏水、浸食または越水等が発生するおそれがある場合、その被害を最小限に食い止めようとする活動のこと。</p> <p style="text-align: right;">*応急-165 他</p>
水防警報	<p>水防法の規定により、国土交通大臣または知事がそれぞれ指定した河川又は海岸について洪水、津波又は高潮によって災害が発生するおそれがあるとき、水防を行う必要がある旨を警告して行う発表をいう。</p> <p style="text-align: right;">*応急-200 他</p>

図上訓練	<p>防災訓練のうち、現場での実働訓練を行わず、地図を用いて、ロールプレイング方式（経験したことの無い災害をイメージして地域の課題を発見する。）等により行う訓練をいう。</p> <p>訓練者は与えられた被害状況を解決することで、応急対策業務の判断調整能力を高めることができる。</p> <p style="text-align: right;">* 予防-64 他</p>
全国瞬時警報システム（J-アラート）	<p>弾道ミサイル情報、大津波警報、緊急地震速報等の緊急情報を、人工衛星を用いて国（内閣官房・気象庁から消防庁を経由）から送信し、市区町村の防災行政無線や携帯メール等を自動起動させ緊急情報を瞬時に伝達するシステムのこと。</p> <p style="text-align: right;">* 予防-86 他</p>
総合防災情報システム	<p>災害対応に必要な被害情報や気象等の観測情報、被害映像などを迅速に収集・処理し、地図情報等との統合を行い正確な情報を得ることにより、的確な応急対策を実施できるようにするシステムのこと。</p> <p style="text-align: right;">* 予防-101</p>
SNS（ソーシャル・ネットワーキング・サービス）	<p>参加するユーザーが互いに自分の趣味、好み、友人、社会生活などのことを公開しあったりしながら、幅広いコミュニケーションを取り合うことを目的としたコミュニティ型のWebサイトのこと。</p> <p style="text-align: right;">* 予防-65 他</p>

た行

タイムライン	<p>災害の発生を前提に、防災関係機関が連携して災害時に発生する状況を予め想定、共有した上で「いつ」、「誰が」、「何をするか」に着目して、防災行動と実施主体を時系列で整理した計画。地域での防災行動の迅速化と対応能力の向上で被害の最小化を図ることができる。</p> <p style="text-align: right;">* 総則-4 他</p>
断層（断層帯）	<p>地層や岩石の中の割れ目に沿って両側の岩盤が上下あるいは左右にずれている所のことを断層という。</p> <p style="text-align: right;">* 総則-8 他</p>
地域防災拠点	<p>各地域における災害対策活動の拠点としての機能を総合的かつ有機的に果たすため、地域の実情に応じて定める施設や場所のことで、支所や出張所、消防分署、防災公園、備蓄倉庫、避難場所、避難タワーなどの総称として用いられる。</p> <p style="text-align: right;">* 予防-94</p>
地区防災計画	<p>平素からの防災への取り組みの強化のひとつとして、平成25年の災害対策基本法の改正により、市町村内の一定の地区の居住者及び事業者が共同して行う当該地区における自発的な防災活動に関する計画を提案できるとした。この計画は「地域防災計画」に定めることができる。</p> <p style="text-align: right;">* 予防-33</p>
津波高	<p>津波がない場合の潮位（平常潮位）から、津波によって海面が上昇した高さ（極値）の差のこと。</p> <p style="text-align: right;">* 総則-21 他</p>

道路啓開	<p>災害時には、道路損壊、崩土、道路上への落下倒壊物、放置された車両等の交通障害物により通行不可能となる道路が発生する。それらの障害物を除去、簡易な応急復旧作業を行い、避難・救護・救急対策等のための初期の緊急輸送機能の回復を図ること。</p> <p style="text-align: right;">*総則-20 他</p>
ドクターヘリ	<p>救急医療用機器を装備し、医師と看護師が同乗して救急現場等に向かい、救命医療を行いながら三次救急医療機関等に患者を搬送する専用ヘリコプターのこと。</p> <p style="text-align: right;">*予防-104 他</p>
特別警報	<p>気象庁が発表する情報であり、大雨、地震、津波、高潮など、これら警報の発表基準をはるかに超える豪雨や大津波等が予想され、重大な災害の危険性が著しく高まっている場合に発表されるもの。</p> <p>特別警報が対象とする現象は、東日本大震災における大津波や、伊勢湾台風の高潮、紀伊半島に甚大な被害をもたらした「平成 23 年台風第 12 号」の豪雨等が該当する。</p> <p>特別警報が出た場合は、居住地域は数十年に一度しかないような非常に危険な状況にあるため、周囲の状況や市から発表される避難指示・避難勧告などの情報に留意し、ただちに命を守るための行動をとる必要がある。</p> <p style="text-align: right;">*応急-132 他</p>
土砂災害警戒区域	<p>急傾斜地の崩壊や土石流、地すべりが発生した場合に、住民等の生命又は身体に危害が生じるおそれがあると認められる区域のこと。</p> <p style="text-align: right;">*予防-65 他</p>
土砂災害特別警戒区域	<p>急傾斜地の崩壊や土石流、地すべりが発生した場合に、建築物に損壊が生じ住民等の生命又は身体に著しい危害が生ずるおそれがあると認められる区域のこと。</p> <p style="text-align: right;">*予防-53 他</p>
トリアージ	<p>災害発生時等に多数の傷病者が同時に発生した場合に、傷病者の緊急度や重症度に応じて適切な処置や搬送を行うための治療優先順位を決定すること。</p> <p>また、「情報のトリアージ」等、選別という意味で使用することもある。</p> <p style="text-align: right;">*予防-64 他</p>

な行

南海トラフを震源とする（した）地震	<p>南海トラフは、日本列島が位置する大陸のプレートの下に、海洋プレートのフィリピン海プレートが南側から年間数c m割合で沈み込んでいる場所であり、この沈み込みに伴い、2つのプレートの境界にはひずみが蓄積されている。</p> <p>過去1400年間を見ると、南海トラフでは約100～200年の間隔で蓄積されたひずみを解放する大地震が発生しており、近年では、昭和東南海地震（1944年）、昭和南海地震（1946年）がこれに当たる。</p> <p>昭和東南海地震及び昭和南海地震が起きてから70年近くが経過しており、南海トラフにおける次の大地震発生の可能性が高まってきている。</p> <p style="text-align: right;">*総則-14他</p>
軟弱な地盤	<p>やわらかい粘土あるいは締まっていない砂などから成る地盤の総称。その性質上、土木・建築構造物の支持層には適さない地盤である。</p> <p style="text-align: right;">*応急-199</p>

は行

防災マップ	<p>自然災害による被害を予測し、その被害範囲を地図化したものをいう。</p> <p>予測される災害の範囲および被害程度、避難場所などの情報が地図上に示されている。</p> <p style="text-align: right;">*総則-18他</p>
被災建築物応急危険度判定士	<p>大規模な地震時に、地震後の余震等による二次災害を未然に防止するため、被災した建築物の被害の状況を調査し、その建築物が使用できるか否かの判定・表示を応急的に行う者のこと。その判定結果は、建築物の見やすい場所に調査済（緑）、要注意（黄）、危険（赤）で表示され、居住者はもとより、付近を通行する歩行者などに対する二次的災害を防止する。</p> <p>これは、り災証明のための被害調査ではなく、建築物が使用できるか否かを応急的に判定するもの。</p> <p style="text-align: right;">*応急-306</p>
被災傷病者	<p>災害で被災した負傷者、病人を指す。</p> <p style="text-align: right;">*総則-12他</p>
被災宅地危険度判定士	<p>大規模な地震または大雨等によって、宅地が大規模かつ広範囲に被災した場合、要請を受けた被災宅地危険度判定士が危険度判定を実施し、被害の発生状況を迅速かつ的確に把握することにより、宅地の二次災害を軽減・防止し住民の安全を確保することを目的として実施する者のこと。</p> <p>その判定結果は調査済宅地（青）、要注意宅地（黄）、危険宅地（赤）で被災建築物応急危険度判定と同様に表示、周知を図る。</p> <p style="text-align: right;">*応急-306</p>

BCP（ビーシーピー）	BCPは、「Business Continuity Plan」の略であり、被災時に、企業等の事業が停止するような深刻な被害を回避するため、速やかに重要業務の継続を目的として作成する計画のことをいう。民間事業者の場合は「事業継続計画」、公共機関等の場合は「業務継続計画」と呼ばれる。優先業務の決定、必要な資機材及び人員の準備、確保が必須となる。 *総則-5 他
避難行動要支援者	災害対策基本法の規定により、要配慮者のうち、災害が発生し、又は災害が発生する恐れがある場合に自ら避難することが困難な者であって、その円滑かつ迅速な避難の確保を図るため特に支援を要する者のこと。 *予防-35他
避難指示	災害対策基本法の規定により、市町村長が、急を要すると認めるときに、必要と認める地域の居住者等に対し、避難のための立退きを指示すること。未だ避難していない人は、予想される災害に対応した指定緊急避難場所に緊急に避難する。指定緊急避難場所へ避難することがかえって危険な状況下では、状況に応じて「近隣の安全な場所」へ緊急に避難すること。 *総則-6 他
高齢者等避難	避難に時間のかかる要配慮者とその支援者に立退き避難を促す。その他の人に対しては、立退き避難の準備を整えるとともに、以後の防災気象情報、水位情報等に注意を払い、自発的に避難を開始することを促す。（高齢者等避難の段階から指定緊急避難場所が開設され始める。）特に、突発性が高く予測が困難な土砂災害の危険性がある区域や急激な水位上昇のおそれがある河川沿いでは、避難準備が整い次第、指定緊急避難場所へ立退き避難することが望ましい。従来は、「避難準備・高齢者等避難」という用語を使用していた。 *総則-6 他
避難路	一時避難地や、広域避難地、避難所へ避難する際に利用するのに適した道路のこと。 *予防-35 他
標高	国土地理院により、東京湾の平均海面を0mの基準面とし、その基準面から計測される土地の高さのこと。 *予防-77
福祉避難所	内閣府令で定める基準は、次のとおり、規定している。 ・高齢者、障害者、乳幼児その他の特に配慮を要する者（要配慮者）の円滑な利用を確保するための措置が講じられていること。 ・災害が発生した場合において要配慮者が相談し、又は助言その他の支援を受けることができる体制が整備されること。 ・災害が発生した場合において主として要配慮者を滞在させるために必要な居室が可能な限り確保されること。 *予防-56 他
防災会議	災害対策基本法第16条により、当該市町村の地域に係る地域防災計画を作成し、及びその実施を推進するほか、市町村長の諮問に応じて当該市町村の地域に係る防災に関する重要事項を審議するための組織のこと。 *総則-1 他

防災拠点	<p>災害対策活動の拠点としての機能を総合的かつ有機的に果たすため、自治体の実情に応じて定める施設や場所のことで、広義には避難地・避難所から備蓄倉庫、救援物資の集積所、がれき置き場、応急復旧活動の拠点、本部施設やその予備施設等と幅広い概念で捉えられている一方、狭義には本部施設（庁舎、消防署、防災センターなど）や応急復旧活動の拠点（拠点病院、指定避難所など）の意味で用いられる。</p> <p style="text-align: right;">*総則-2 他</p>
放射性物質	<p>放射線を出す物質を「放射性物質」、放射性物質が放射線を出す能力を「放射能」という。放射性物質の種類によって、放出する放射線の種類が異なる。放射性物質にはヨウ素、セシウム、ストロンチウム、プルトニウムなどがあり、放射線にはβ（ベータ）線、γ（ガンマ）線、α（アルファ）線などがある。</p> <p style="text-align: right;">*予防-96 他</p>

ま行

マイコンメーター	<p>ガスメーターに、マイコン制御器を組み込んだ、遮断装置付きガスメーターのこと。</p> <p>マイコンメーターはガスの流れや圧力等に異常が発生した場合や震度5以上の地震が発生した時、内蔵されたコンピューターが危険と判断し、ガスを止めたり、警告を表示する。</p> <p style="text-align: right;">*予防-49</p>
マグニチュード (M)	<p>地震の規模（エネルギーの大きさ）を表す数値で、数字が大きいほど地震の規模も大きくなる。マグニチュードが1増えるとエネルギーはおおよそ32倍になる。</p> <p>※阪神・淡路大震災はM7.3、東日本大震災はM9.0</p> <p style="text-align: right;">*予防-64 他</p>
民生委員	<p>厚生労働大臣の委託を受け、それぞれの地域において、常に住民の立場になって相談に応じ、必要な援助を行い、社会福祉の増進に努める者をいう。法律で守秘義務が課せられ、政治的中立が定められており、身分的には特別職の地方公務員である。</p> <p>一方で、法律上給与の支給はなく、無償で地域福祉活動を行うボランティアでもある。</p> <p style="text-align: right;">*予防-35 他</p>

や行

要配慮者	<p>平成25年6月に改正された災害対策基本法において定義された「高齢者、障害者、乳幼児その他の特に配慮を要する者」のこと。外国人、傷病者、妊産婦、動物同伴者も含まれる。</p> <p style="text-align: right;">*総則-1 他</p>
要配慮者利用施設	<p>要配慮者（高齢者、障害者、乳幼児その他の特に配慮を要する者）が利用する施設</p> <p style="text-align: right;">*予防-38 他</p>

ら行

ライフライン	電気・ガス・水道・下水道・通信等、生活に不可欠な物資や情報等の補給機能の総称 *総則-1 他
罹災証明書	災害に遭い、家屋の損壊などの被害を受けた場合に、り災の事実及び損壊の程度などを証明するものとして交付される書類。 損壊の程度によって、「全壊」、「大規模半壊」、「半壊」、「一部損壊」の4段階でり災程度が診断される。 *総則-20 他
臨時ヘリポート	大規模災害発生時に、ヘリコプターによる輸送活動等の効果を効率的に発揮するために、ヘリコプターが離発着可能な場所として事前に指定されたもの。 *予防-61 他