

広報 やつしろ 3

2022.

No. 207



“オトナ”

私たち、もうすぐ成人です

4/1
から

“オトナ” 18歳で成人です



これまで20歳だった成年年齢が約140年ぶりに18歳に引き下げられます。これにより、4月1日時点で18歳、19歳の人とそれ以降に18歳を迎えた人は、その日に成人となります。

問合せ 市民活動政策課 ☎ 33-4482

なぜ引き下げられるの

若い人たちの自己決定権を尊重するためや積極的な社会参加を促すためなどの考えがあるほか、世界的に見ても成年年齢が18歳とすることが主流であることなどが理由として挙げられます。平成28年（2016年）には選挙権が18歳に引き下げられるなど、近年、国政上の重要な事項の判断に関して、18歳、19歳の人を大人として扱うという政策が進められています。

18歳になったら

新たにできること

①親の同意なしでの契約

父母などの同意がなくても自分一人の意思でさまざまな契約をすることができま



契約の例



ローンを組んで自動車などを購入



携帯電話の契約

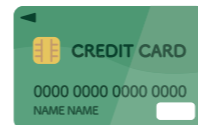

クレジットカードを作る



アパートを借りる

②女性の婚姻年齢が引き上げ

女性の結婚できる年齢が16歳から男性と同じ18歳に引き上げられます。社会や経済の複雑化、高校進学率の上昇などで、結婚には18歳程度の社会的、経済的な成熟が必要という理由からです。

③10年有効パスポートの取得

④国家資格の取得と資格に基づく就職（医師・薬剤師・公認会計士・司法書士・行政書士など）

⑤性同一性障害の性別変更請求

⑥外国人の帰化申請

20歳になるまで

できないこと



①酒・たばこ



競馬・競輪・オートレース・競艇

②公営ギャンブル

③国民年金への加入

④大型・中型自動車運転免許の取得

⑤養子をとる

現在でも18歳からできること

①普通自動車免許の取得

②深夜労働

※高校生の「深夜労働」は、多くの学校や企業が禁止しています

③国民投票の投票

④選挙の投票や選挙運動 など



できることが増える分 危険も増えます



八代警察署 生活安全課
石川 史樹 課長

新成人は自分で契約できるようになりますが、社会経験が少ないため詐欺などの被害に遭いやすいのが特徴です。近年はインターネット関連のトラブルが増加しています。特に高額な商品の購入やサービスの利用などは、自分だけで判断せず、事前に身近な大人に相談しましょう。また、被害に遭った場合はすぐに警察に相談、通報してください。

成年年齢は引き下げられますが、飲酒・喫煙は変わらず20歳にならないとできません。20歳未満の飲酒や喫煙は、成長期の身体の発達を妨げるだけでなく、成人と比べて命に関わる危険性が高いと言われてい

気を付けよう

契約には責任が生じます

契約は法的な責任が生じる約束のことです。契約書に署名や押印する時だけでなく、口約束でも契約は成立します。契約が成立すると権利や義務などの法的拘束力が生じ、一方的に取り消すことは原則としてできません。たとえ少額の買い物でも、よく考えて行動しましょう。

成人式はどうなるの



八代市の成人式は、これまでどおり20歳を対象として開催します。18歳は受験や就職準備などと重なることや、進学や就職した人が帰省し、故郷の良さを再認識して、同級生らと再会できる機会とするためなどが主な理由です。

生の声を聞きました

成人になることへの期待と不安

今年誕生日を迎え成人になる高校2年生はどのように考えているのでしょうか、八代東高校の2年生の上田(夏)さん、上原(真)穂さん、澤見(多)可子さん、澤田(桃)花さんに、八代市消費生活相談員からアドバイスをいただきながら話を聞きました。



八代東高等学校2年生(右から) 上田夏さん 上原真穂さん 澤見多可子さん 澤田桃花さん

「4月から成年年齢が引き下げになることを知っていましたか。また、どこで知りましたが」

「新聞やテレビのニュースなどで知りました。引き下げが決まったとき、成人になるまでの2年間の余裕がなくなると思っていて気になっていました。家庭科や現代社会の授業でも取り上げられました。」

「大人(成人)というイメージですか」

「親や先生など、物事に対する一生懸命さが学生とは違うと感じます。自分の中の大きな節目で、できることが多くなった分、責任も大きくなって大変だと思います。」



「小学生の時に中学校の制服を着ている人を見ると大人だなと感じるのと同じことだと思います。私が20歳になったときに大きな変化はありませんでした。それでも、2年早く成人になるので、トラブルに遭わないように気を付けてください。」

「成年年齢が引き下げになることをどう思いますか」

「好奇心や期待はありますが、高校生で成人と言われても実感が湧きません。中学校や高校進学時には式典がありました。今回は式典がないまま成人を迎えるので少し戸惑いがあります。」

「高校を卒業して2年間は、社会人や大学生などでお金の大切さを学ぶことができる時期だと思っていたので、(高校生のうちに)クレジットカードを簡単に使えるようになるとトラブルなどに遭わないか不安です。」

「不安なことは多いと思います」

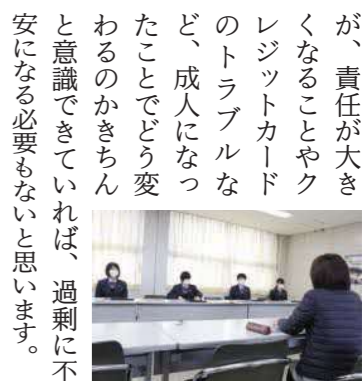

「不安なこともあると思いますが、逆に成人になってやりたいことはありますか」

「一人暮らしをする家の契約を自分でしたいです。家の契約やローンなど、自分でできることが増えることはうれしいです。」

「どんな大人(成人)になりたいですか」

「大きい契約が自分一人で行えるのは怖いですが、それも含めて成人だと思うので、責任感もしっかり持ちたいです。」

「周りの人にアドバイスをしたりして、多くの人に頼られる大人になりたいです。」

「自分の意見をしっかりと持ちながら、周りの意見も取り込める大人になりたいです。」

リスクが高まる 消費者トラブルから 自分を守るろう

◎成人になると高まるリスク

未成年者が親などの同意を得ずに結んだ契約は「未成年者取消権」で原則取り消すことができますが、成人はできません。このため成人になりたての若者は社会経験が乏しいこともあり、悪質業者などに狙われやすい傾向にあります。左のグラフに

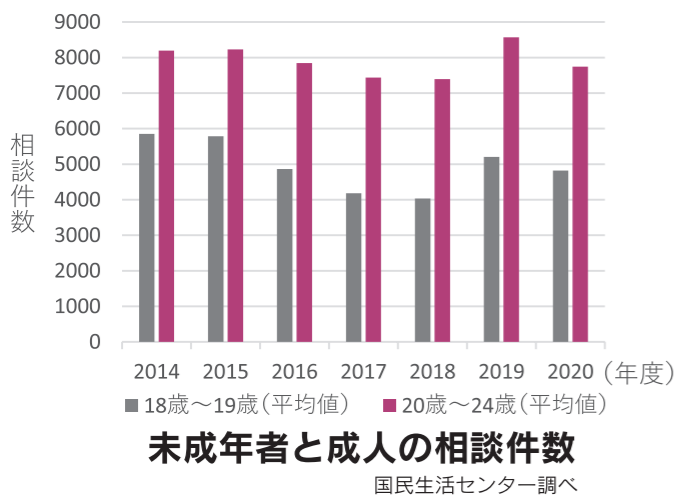

よると、成人になりたての若者(20~24歳)の消費生活相談件数は未成年者の約1.5倍です。成年年齢が引き下げられて2年早く新成人になる若者は、消費者トラブルの知識を早くから深めておくことが重要です。

八代市で実際に多いトラブル

①定期購入のトラブル

インターネット通販で初回無料で1回限りの購入だと思っ



●ポイント

注文前に契約内容と返品・解約の条件を確認しましょう。低価格を強調する広告は特に注意が必要です。証拠を残すため、電話やメールなどの記録を残しましょう。

②もうけ話のトラブル

SNSやネット広告、友人からもうかる仕事を紹介され会員登録したら、高額のカードや登録料の支払いを求められた。



●ポイント

簡単にもうかる仕事はありません。契約前に、事業者情報、契約内容、業務内容をしっかり確認しましょう。一度支払ったお金を取り戻すことは困難です。知人・同級生・先輩からの誘いでも、キッパリ断りましょう。

まとめ

成人になると、自分でできるようになることが増え、自分で判断することも増えるかもしれません。正しく判断するためには、正しい知識が必要です。18歳で成人を迎えることを機会に、これからの生活に必要なさまざまな情報に目を向け、知識を深めていきましょう。そして、困ったときは自分だけで抱え込むことはせず、家族や先生などの身近な大人に相談することも大切です。

住民税非課税世帯等への 臨時特別給付金の手続き

新型コロナウイルス感染症の影響が長期化する中、さまざまな困難に直面した人が速やかに生活・暮らしの支援が受けられるよう給付金を支給します。

順次手続きを進めていますので、詳しくは市ホームページを確認ください。

市ホームページ



	(1) 住民税非課税世帯	(2) 家計急変世帯
対 象	令和3年12月10日時点で八代市に住民票があり、世帯全員の令和3年度分の住民税（均等割）が非課税の世帯。	新型コロナウイルス感染症の影響を受けて、令和3年1月以降家計が急変（収入が減少）し、世帯全員のそれぞれの年収見込額が非課税世帯と同様の事情にあると認められる世帯。
	生活保護世帯や条例により住民税均等割が免除されている世帯も含まれます。 ※住民税が課税されている人の扶養親族のみの世帯は除きます。	
給 付 額	1世帯あたり10万円（原則、世帯主名義の銀行口座に振り込みます。）	
支 給 手 続	支給対象の可能性のある世帯には、2月に確認書または申請書（請求書）を郵送しています。内容を確認して、必要事項を記入のうえ返送してください。	3月1日(火)から申請書の受け付けを開始します。支給対象と思われる人は問い合わせください。 ※(1)を支給される人は対象となりません。

■本給付金をかたった詐欺や個人情報の詐取に注意

八代市や内閣府職員などから、ATM（現金自動預払機）の操作や手数料の振込をお願いすることは絶対にありません。預金通帳を預かったり、暗証番号を聞いたりすることもあります。怪しいと思ったら詐欺を疑って家族や警察に相談してください。

問合せ 臨時特別給付金事業推進室（千丁支所内） ☎ 37-8173

期限
3月
31日(木)
まで

八代市子育て世帯への 臨時特別給付金の 申請はお済みですか

次の対象者は原則申請が必要です。窓口などで早めに申請ください。

■対象者

- ・令和3年9月30日時点で高校生相当の児童の保護者
- ・所属庁から児童手当を受給している公務員
- ・令和4年3月までに生まれた児童手当支給対象児童（新生児）の保護者 など

■こんな場合は連絡ください

- ・申請したがまだ入金を確認できない
- ・DV被害などで住民票を動かさず市内に居住している

申請先・問合せ こども未来課 ☎ 33-8721

新型コロナウイルスワクチン情報

3回目接種券発送スケジュール

2回目接種から6カ月経過した人に、順次発送しています。接種券が届いてから、予約してください。

接種方法

■個別接種

医療機関の情報を市のホームページまたはコールセンターで電話確認し、希望の医療機関に直接予約してください。

■集団接種

と き 3月16日(水)～4月6日(水)の平日のみ 午前9時～午後5時

会 場 エコイトやつしろ（八代市環境センター）

定 員 400人/日

予約開始日 3月3日(水) 午前9時～ ネット予約またはコールセンターへ電話してください

※接種ワクチンは、武田/モデルナ社ワクチンです。



医療機関情報



集団接種ネット予約



県民広域接種センター



県民広域接種センターでも接種できます

と き 実施中～6月（予定）平日午後6時～9時、土日祝日 正午～午後6時

ところ グランメッセ熊本

※接種ワクチンは、武田/モデルナ社ワクチンです。

問合せ 八代市ワクチン接種コールセンター（平日午前9時～午後5時）
☎ 30-7500

風邪かな？

コロナかな？

発熱などの症状がでたら まずは医療機関に電話で相談

新型コロナウイルス感染症は、風邪やインフルエンザの症状とよく似ているため、風邪かなと思ったら、まずは出勤や登校など外出を控え、かかりつけ医や最寄りの医療機関に電話してください。

八代市新型コロナウイルス感染者件数 R4.1月時点(件)

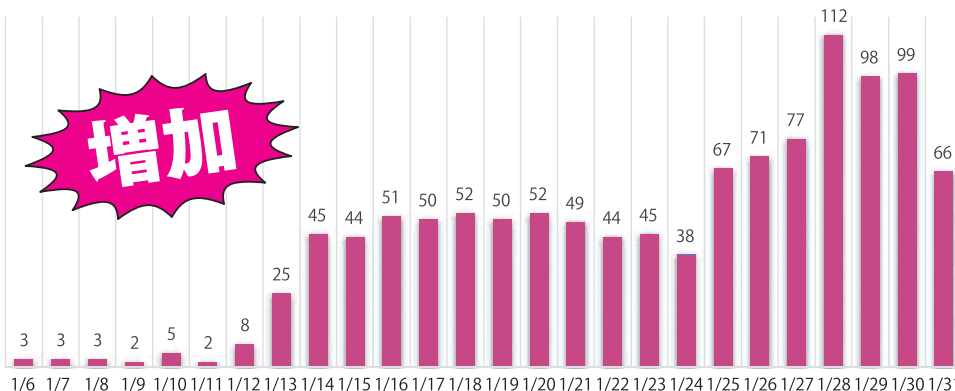

増加

平日相談窓口 (午前9時～午後5時)
八代市医師会受診案内センター ☎ 34-8851
八代郡医師会受診案内センター ☎ 62-8260
夜間・休日の相談
発熱患者専用 ☎ 0570-096-567(ナビダイヤル)
熊本総合病院受診案内専用 ☎ 070-4130-7025
熊本労災病院 ☎ 33-4151

濃厚接触に注意

■新型コロナウイルス感染症の感染可能期間

- ・症状がある陽性者・・・症状を自覚した日の約2日前
- ・無症状の陽性者・・・検査をした日の約2日前

■上記期間内に以下の条件に当てはまる人は感染している可能性が高まっています

- 陽性者と同居している人（家族）
- マスクなしで陽性者と1m以内で15分以上接触があった
- 陽性者の気道分泌液や体液などに直接接触した可能性が高い
- 長時間の接触（車内、航空機内など）があった





市役所本庁舎 市民交流エリアを利用ください

2月に完成した本庁舎には会議室や多目的ホールなど、多くの市民活用スペースを設けています。オンラインで予約状況確認や予約手続きもできます。ただし、敷地内工事期間中は駐車場の不足が想定されますので予めご了承ください。

問合せ 財産経営課 ☎ 33-5837



施設使用料金 (円)

	利用施設	定員 (人)		午前	午後	夜間	全日	時間外
				9:00 ~ 12:00	13:00 ~ 17:00	18:00 ~ 22:00	9:00 ~ 22:00	1時間あたり
1階	多目的ホール	105	営利	9,000	12,000	12,000	33,000	3,000
			非営利	4,500	6,000	6,000	16,500	1,500
	会議室 A	12	営利	2,600	3,600	3,600	9,800	900
			非営利	1,300	1,800	1,800	4,900	450
	会議室 B	18	営利	2,600	3,600	3,600	9,800	900
			非営利	1,300	1,800	1,800	4,900	450
	会議室 C	27	営利	3,000	4,000	4,000	11,000	1,000
			非営利	1,500	2,000	2,000	5,500	500
	会議室 D	18	営利	3,000	4,000	4,000	11,000	1,000
			非営利	1,500	2,000	2,000	5,500	500
2階	会議室 E	18	営利	3,000	4,000	4,000	11,000	1,000
			非営利	1,500	2,000	2,000	5,500	500
	会議室 F	12	営利	2,600	3,600	3,600	9,800	900
			非営利	1,300	1,800	1,800	4,900	450

多目的ホール備品

器具名	単位	利用料(円)
音響設備	1式	1,700
長机 (最大 35 台)	1台	110
椅子 (最大 105 脚)	1脚	30
プロジェクター	1式	1,400
固定スクリーン	1張	800

会議室A~F備品

器具名	単位	利用料(円)
音響設備	1式	600
プロジェクター	1式	1,400
移動スクリーン	1張	100

冷暖房使用料

利用施設	単位	利用料(円)
多目的ホール	1時間	1,200
会議室 A ~ F	1時間	200

予約方法

- ・市役所本庁舎 1階総合案内所で直接予約
- ・市ホームページからオンライン予約
(予約手続きには利用者登録が必要です)
- ・キャンセルは利用日の3日前まで可能です

広告

・・・お湯が出なくなったら・・・

ボイラー119番

「うわあ良かったありがとう！」を届けたい

☎ 0120-357-135

(株)本田商事

〒866-0051 八代市麦島東町11-7

引っ越しなど住所変更の手続きは 土日の窓口を利用ください

と き 3月26日(土)、27日(日)
4月2日(土)、3日(日)
午前8時30分～午後5時15分

※支所、出張所などの開設はありません



取り扱う業務

- ・住所変更（転入・転出・転居など）に伴う住民異動届の受け付けと関連すること
- ・住民票、印鑑登録証明書、戸籍謄抄本、所得証明書などの発行
- ・戸籍届出の預かりのみ
- ・パスポートの交付のみ（午前9時～午後5時）

※印紙・証紙は事前に購入ください

※他の機関への問い合わせが必要な業務は取り扱い
ない場合があります

問合せ 市民課 ☎ 33-4110

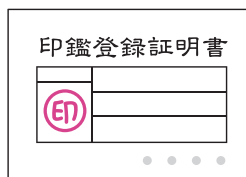

	変更前	変更後
□座振替のお知らせ	毎月送付	4月に1年度分の予定額を通知
□座振替領収書	毎月送付	1月に1年分をまとめて送付

対象
①旧八代市・千丁町・鏡町で井戸水を使用する一般世帯・事務所などの人（人数認定計算の人）
②東陽町・泉町で農業集落排水または浄化槽を使用する人
詳しくは市ホームページを確認ください。

問合せ 下水道総務課 ☎ 33 4 1 4 7

お知らせ
公共下水道・農業集落排水・浄化槽使用料のお知らせが変更になります

お知らせ



Web入会キャンペーン開催中 Web申込で平家味噌2kg進呈! 公益社団法人 八代市シルバー人材センター



新しい働き方 ワンタイムサポート 1コマ(1時間)1100円～!
朝の1時間だけ、最大2コマあなたの時間と元気を分けてください!報酬は4割増しの1100円～!フレッシュな朝の時間を除草や品出しなどに提供し、あとは趣味や遊びで有意義な一日を過ごせます。「長時間の仕事はしたくない」「自分の時間を大切にしたい」という方にピッタリです。



Web入会キャンペーン ご夫婦での入会もお待ちしています!!
ホームページのフォームから簡単に入会申込ができます。一般会員、プラチナ会員のどちらでも平家味噌1kg(700円)を2個プレゼント!

〒866-0043 八代市古城町1719-2(シルバーワークプラザ八代内) HPアドレス <https://ysjc.jp> ☎33-2711

入会説明会

3月2日(水)

3月16日(水)

時間:午後1時30分～
場所:シルバーワークプラザ
持参物:写真、認印、通帳(ゆうちょ銀行、肥後銀行、JAバンクの本人名義のもの)
年会費:月額150円(ただし、夫婦で入会する場合は半額)

広告

博物館展示案内

【特別展示】(特別展示室) ※入場無料
 開催中～3/13(日) 開館30周年記念 冬季特別展覧会
 お殿様は買いもの上手～こだわりの江戸土産～

【松井文庫コレクション】(第2常設展示室)
 開催中～3/6(日) 小袖の美 武家女性の装い

【企画展】(第2常設展示室)
 3/8(火)～4/17(日) 博物館でお花見を～美術の中の桜～

【貸会場】(特別展示室) ※入場無料
 3/17(木)～27(日) 第56回 八美展(八代美術協会)
 3/29(火)～4/3(日) Q～石・木・金属による現代彫刻展
(グループ缶詰)

【常設展示】八代の歴史と文化(第1常設展示室)
 開催中～3/27(日) 八代焼 八代焼の茶道具
 開催中～3/27(日) 写真家・麦島勝の世界 家族の肖像
 開催中～3/27(日) 金工 超絶技巧! 金工師 釘谷洞石の技と美
 開催中～3/27(日) 民俗 一間羽子板
 開催中～4/3(日) 信仰のかたち お寺の行事「雅楽と稚児行列」
 3/1(火)～4/17(日) 古文書を読むVI 加藤正方の古文書

特別展示室の利用申し込み
 10月1日～令和5年3月31日の利用は、4月1日(金)から受け付けを開始します。作品展示などで利用したい人は博物館へ直接問い合わせください。

開館時間 午前9時～午後5時(入館は午後4時30分まで)
観覧料 3/13(日)まで特別展料金
 一般400円(320円)、高大生300円(240円)
 3/15(火)から常設展料金
 一般310円(240円)、高大生200円(160円)
 ※いずれも中学生以下・障がい者手帳などを提示の人は無料
 ※()内は20人以上の団体料金
 3/7(月)、14(月)、22(火)、28(日)
休館日 市立博物館 ☎34-5555

4月から年金手帳が廃止されます

本人の国民年金や厚生年金の加入記録などの確認に利用されていた年金手帳は個人番号(マイナンバー)の導入により廃止となります。

4月以降新たに被保険者になる人には基礎年金番号通知書が送付されます。従来は年金手帳は、引き続き基礎年金番号を明らかにする書類として利用できますが、再発行はできません。紛失した場合は「基礎年金番号通知書」が発行されます。

年金手帳以外で自分の基礎年金番号を調べるには次の書類を確認ください。

・国民年金保険料の納付書または領収書
 ・国民年金保険料の口座振替額通知書
 ・年金証書
 ・年金額改定通知書・年金振込通知書など各種通知書

問合せ 国保ねんきん課 ☎334105
 八代年金事務所 ☎356123

小型特殊自動車は軽自動車税の対象です

トラクターやフォークリフトなどの小型特殊自動車は、4月1日時点で所有していれば、軽自動車税(種別割)の課税対象になります。使用の有無に関わらず所有していれば課税されます。

車両を買い換えた時は、前車両のナンバープレート

松井文庫の至宝

松井文庫所蔵



▲高さ30cm以上もある豪華な古今雛。松井家十代章之が妻の琴姫のために購入した雛人形です。

松井文庫展示案内「企画展示」
「松井家の雛祭り」「わび茶の美」
 とき 開催中～3月27日(日)
 午前9時～午後5時
 (入館は午後4時30分まで)
 ところ 松井文庫展示場
 観覧料 一般500円 小中学生250円
 閉園日 毎週月曜日(祝日の場合はその翌日)
 問合せ 松井文庫 ☎330171

サンライフで健康のため 筋トレしてみませんか

利用する際はトレーニング室は利用時間や人数を制限するため「チェックシート」への記載をお願いしています。その他、サンライフ八代での講座や体育室各部屋の利用はサンライフ八代のホームページを確認ください。

問合せ サンライフ八代 ☎327171
 (平日・土曜午前9時～午後5時)

防火ポスター展

春の全国火災予防運動期間中に八代市郡の小学5年生が作成した防火ポスターと幼年消防クラブの紹介ポスターを展示します。

とき 3月1日(火)～7日(月)
 ところ イオン八代ショッピングセンター
問合せ 八代広域行政事務組合消防本部
 ☎329227

飼い主は、毎年1回狂犬病予防注射を受けさせることが法律で義務付けられています。予防注射は狂犬病予防集合注射や動物病院で接種できます。

飼い犬の死亡や飼い主変更の際は市に届け出が必要です。

問合せ 八代保健所 ☎333198

飼い主は、毎年1回狂犬病予防注射を受けさせることが法律で義務付けられています。予防注射は狂犬病予防集合注射や動物病院で接種できます。

飼い犬の死亡や飼い主変更の際は市に届け出が必要です。

問合せ 八代保健所 ☎333198

新規入学者を迎える子どもたちの交通安全を守りましょう

新入生は、交通安全への認識が不十分な場合も多く、歩行中や自転車運転中の子どもとの交通事故が増える傾向にあります。小学校付近や通学路付近では、特に予測運転を心掛け、いつも以上に気を引き締めて運転をしましょう。

問合せ 市民活動政策課 ☎334482
 八代警察署 ☎330110

種類	大きさ	最高速度	年税額
トラクター、コンバイン、田植機、薬剤散布車など	制限なし	時速35km未満	2,400円
※農耕作業能力と乗用装置を兼ね備えているもの ※最高速度が時速35km以上のものは固定資産税(償却資産)の対象です			
種類	大きさ	最高速度	年税額
フォークリフト、ショベルローダ、ロードローラ、草刈作業車、林内作業車など	長さ4.7m以下 幅1.7m以下 高さ2.8m以下	時速15km以下	5,900円
※大きさ(長さ・幅・高さ)、最高速度のいずれかが範囲を超えるものは、固定資産税(償却資産)の対象です			

概ね55歳以上の人を対象に職業相談や仕事の紹介などを行います。専門の相談員が対応し、ハローワークなどの求人票も取りそろえています。

相談日 毎週月曜、水曜、金曜
 午前10時～午後4時

問合せ 高齢者無料職業紹介所八代相談所
 ☎324144

平成28年熊本地震で被災した住宅を復旧するための「災害復興住宅融資(建設資金、購入資金、補修資金)」の借り入れ申し込みの受付期間は5月31日までです。

問合せ 住宅金融支援機構お客さまコールセンター
 ター ☎0120(086)353
 (祝日を除く午前9時～午後5時)

熊本市の最低賃金が改定されました

熊本市地域別最低賃金 821円

産 業	時間額
電子部品・デバイス・電子回路、電気機械器具、情報通信機械器具製造業	863円
自動車・同附属品製造業、船舶製造・修理業、船用機器製造業	902円
百貨店、総合スーパー	821円

問合せ 熊本労働局労働基準部賃金室
 ☎096(355)3202

熊本市の最低賃金が改定されました

熊本市地域別最低賃金 821円

産 業	時間額
電子部品・デバイス・電子回路、電気機械器具、情報通信機械器具製造業	863円
自動車・同附属品製造業、船舶製造・修理業、船用機器製造業	902円
百貨店、総合スーパー	821円

問合せ 熊本労働局労働基準部賃金室
 ☎096(355)3202

介護福祉用具販売・レンタル 住宅改修

ケアパーク株

☎0965-35-3300

八代市上日置町4298-5

営業時間 平日 9:00～17:00
 土曜 9:00～12:00
 休 日・祝

http://www.care-park.com



スズキセニアカー

歩道や横断歩道を通れます

電気で動きます 自宅で充電できます

運転免許はいりません

最高時速は1km～6kmの間で調節できます



おもちのあおき

営業時間 9:30～21:00

ゆめタウン八代店2階
 八代市建馬町3-1
 ☎0965-35-0656
 http://www.aoki-toy.co.jp/



おもちのあおきは創業140周年。メモリアルイヤー特別大セールで超ご奉仕!

感謝の気持ちを価格に込めて

新作 五月人形 鯉のぼり

令和4年度 大展示特売会開催 店内全商品大幅割引中!!

あおきでは、ゆめカードの値引積立額が貯まるので更にお得です!

あおきでは、ゆめカードの値引積立額が貯まるので更にお得です!



令和4年度 市税納期一覧表

問合せ 納税課 ☎ 33-4109
各支所地域振興課（鏡支所は市民環境課）

年月 税目	令和4年 4月	5月	6月	7月	8月	9月	10月	11月	12月	令和5年 1月	2月	3月
市県民税			1期 6/30 (木)		2期 8/31 (水)		3期 10/31 (月)		4期 12/26 (月)			
固定 資産税		1期 5/31 (火)		2期 8/1 (月)				3期 11/30 (水)		4期 1/31 (火)		
軽自動車 税		全 5/31 (火)	軽自動車税は毎年4月1日の所有者名義の人に課税されます。廃車、譲渡、盗難などで車を所有しなくなった場合には、速やかに手続きを行ってください。所定の手続きを済まされないといつまでも所有者名義の人に課税されます。									
国民健康 保険税	1期 5/2 (月)	2期 5/31 (火)	3期 6/30 (木)	4期 8/1 (月)	5期 8/31 (水)	6期 9/30 (金)	7期 10/31 (月)	8期 11/30 (水)	9期 12/26 (月)	10期 1/31 (火)	11期 2/28 (火)	12期 3/31 (金)

●納付場所

市役所本庁、各支所、各出張所、市内の各銀行、信用金庫、労働金庫、信用組合、農業協同組合、沖縄県を除く九州各県のゆうちょ銀行、コンビニエンスストア（納付書記載の店舗のみ）、スマホアプリ（PayPay・LINEPay・PayB）

※他の健康保険に加入したときは、14日以内に国民健康保険の脱退を国保ねんきん課に届け出てください

納税に便利な口座振替を利用しましょう

■振替できる市税

市県民税（普通徴収）
固定資産税
軽自動車税
国民健康保険税

■口座振替を取り扱う金融機関

肥後銀行 西日本シティ銀行 長崎銀行 熊本銀行
南日本銀行 熊本第一信用金庫 熊本中央信用金庫
熊本県信用組合 九州労働金庫
八代地域農業協同組合 全国のゆうちょ銀行

■手続きに必要なもの

納税通知書
通帳
通帳届出印
八代市口座振替依頼書

■申込方法

「八代市口座振替依頼書」に振替口座の番号など必要事項を記入し、通帳届出印を押印してから、取扱金融機関に提出ください。同依頼書は納税課窓口や市内の金融機関にあります。
※ゆうちょ銀行は専用申込書（自動払込利用申込書）を提出ください

献血

問合せ 赤十字血液センター
☎ 096-384-6725

日	場所	受付時間
8 (火)	八代地域振興局	9:30 ~ 12:15
	熊本総合病院	14:00 ~ 16:00
18 (金)	八代ホワイトパレス	14:00 ~ 16:00
21 (月)	ゆめタウン八代	10:00 ~ 12:30
		13:45 ~ 16:00

人口と世帯

1月末日現在

人口（前月比）	123,776人	-206
男	57,763人	-102
女	66,013人	-104
世帯数	56,757戸	-50

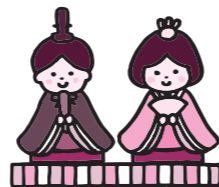

エコイトやつしろ

日曜開設（有料）

日	受入時間	受入物
20 (日)	8:30 ~ 11:30	資源物、粗大ごみ ※燃えるごみは対象外

問合せ 環境センター管理課 ☎ 32-4675

乳幼児健診・相談・教室

場所 八：八代市保健センター 鏡：鏡保健センター
市：八代市役所2階 すこやかルーム

問合せ

健康推進課 ☎ 33-5116
鏡保健センター ☎ 52-5277

4カ月児健診

日	場所	生まれ
1 (火)	八	R3.10.5 ~ R3.10.16
9 (水)	八	R3.10.17 ~ R3.10.30
16 (水)	鏡	R3.10.17 ~ R3.11.16
25 (金)	八	R3.10.31 ~ R3.11.9

1歳6カ月児健診

日	場所	生まれ
2 (水)	八	R2.7.21 ~ R2.7.29
10 (木)	八	R2.7.30 ~ R2.8.9
17 (木)	鏡	R2.7.22 ~ R2.8.19
23 (水)	八	R2.8.10 ~ R2.8.19

母子健康手帳交付【要予約】

日	場所	受付時間
毎週火曜日	市	9:45 ~ 10:00
第2・4月曜日	鏡	

母子個別相談・離乳食個別栄養相談【要予約】

第1・3月曜日 市・鏡 9:30 ~ 12:00

成人個別健康相談【要予約】

毎週月曜日 八・鏡 13:00 ~ 16:00

こころの健康相談【要予約：鏡】

10 (木)	鏡	9:00 ~ 11:00
22 (火)	八	13:30 ~ 15:30

精神保健相談【要予約：八代保健所 33-3229】

8 (火)	14:00 ~ 16:00
24 (木)	



休日在宅医表

診療時間 9:00 ~ 17:00

日	病院名	町名	電話
6 (日)	田淵整形外科医院	高下西町	32-4897
	いでアレルギー・呼吸器クリニック（幼児以上可）	松江町	37-8211
	ふくろ町クリニック	袋町	32-1222
	尾田内科医院	鏡町鏡村	52-8011
13 (日)	久原外科胃腸科医院	植柳上町	35-1161
	もちながこどもクリニック	田中西町	39-3925
	八代中央クリニック	永碓町	32-8008
	井上医院	東陽町南	65-2121
20 (日)	松岡内科クリニック（1歳以上可）	通町	33-2766
	保元内科クリニック	永碓町	34-3141
	伊藤医院	氷川町網道	52-8091
	磯本胃腸科外科医院	松江町	33-0321
21 (月)	八代ハートクリニック（小学生以上可）	錦町	33-5353
	久野内科医院	本町1丁目	32-3408
	福田外科整形外科クリニック	鏡町内田	52-0840
	宮城循環器内科	千丁町古閑出	46-0007
27 (日)	織田胃腸外科	横手新町	35-5300
	和田小児科医院	大手町2丁目	32-2755
	八代敬仁病院	海士江町	34-7911
	ひかわ医院	氷川町島地	62-8139
	横田診療所	泉町柿迫	67-2010

休日在宅医は変更になる場合があります。
八代市医師会 ☎ 34-7001、八代郡医師会 ☎ 62-2212

休日歯科診療 ☎ 31-8020

八代歯科医師会口腔保健センター（上野町）
診療時間 日曜・祝日 10:00 ~ 16:00

予防接種は済みましたか

以下の定期接種期限は3月31日休日までです。

1. 麻しん風しん混合（2期）

対象者 平成27年4月2日～平成28年4月1日生
で市内に住民票がある人
※八代市郡以外の医療機関で接種する場合は
事前に問い合わせください

2. 高齢者の肺炎球菌感染症

令和元年度から令和5年度までの間に1人1回公費
助成が受けられます。

対象者 過去に当該予防接種をしたことがない人で①
または②に該当する人

① 市内に住民票があり、令和3年度に65歳、70歳、
75歳、80歳、85歳、90歳、95歳、100歳に
なる人

② 市内に住民票があり、60～64歳で心臓・腎臓・
呼吸器などに障害がある人（身体障害者手帳1級
相当）

自己負担額 2,450円

（八代市郡の医療機関で接種する場合）

問合せ 健康推進課 ☎ 33-5116
鏡保健センター ☎ 52-5277

■ 毎月第1日曜日は「やつしろ健康の日」
睡眠中 スマホも私も フル充電

夜間急患センター（診療時間 19:00 ~ 22:00）

日	診療科目	注意事項
(月)～(土)	内科・外科・整形外科	受診前に必ず電話く ださい ☎ 31-6999
(月)～(日)	小児科 （ゴールデンウィーク、 年末年始は除く）	*新型コロナウイルス感 染症の検査には対応し ていません

令和4年度自主クラブ 補充受講生募集

曜日	クラブ名	月	募集人数	時間
月	和の布小物 (パッチワーク)	第2・4	5	19:00～21:00
火	パステル画	第1・3	5	14:00～16:00
	日本画入門	第2・4	3	
	レイ ピカケ フラスタジオ (フラダンス・初心者歓迎)	第1・2・3	5	
	華道 池坊	第1・3	5	
水	ダンス de エクササイズ	第1・2・3	10	13:30～15:30
	ゆかいなカラオケ	第1・3	5	14:00～16:00
木	日本舞踊 (初心者歓迎)	第1・2・3	5	10:00～12:00
	アフリカダンス	第2・4	10	13:00～14:00
	大正琴 (初心者歓迎)	第2・4	5	13:30～15:30
	バレエ・エトワール	第1・2・3	5	19:00～21:00
	茶道表千家	第1・2・3	5	19:00～21:00
金	おし花	第2・4	5	14:00～16:00

各クラブで受講料が異なります。詳しくは問い合わせください。

【短期講座】

バレエエア体操 バレエの動きを取り入れた 椅子に座って行う体操
 とき 3月4日(金) 18日(金) 14:00～15:30
 費用 1,000円 (2回分)
 定員 8人
 準備物 動きやすい服装、タオル、飲み物
 講師 甲斐田 栄氏 (バレエ講師)

申込み 来館または電話
 その他 託児無料 (満2歳から就学前6歳まで)。受付時に申し込みください。
 問合せ フレンドリーやつしろ (八代市働く婦人の家) ☎ 35-6460

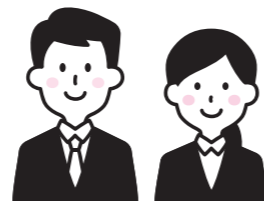

利息 無利息
 受付期間 3月1日(火)～4月18日(月)
 申込み・問合せ
 教育政策課 ☎ 33 61 31

に進学する人、または在学中の人
 ・ 同種の奨学金を日本学生支援機構などから支給、貸与を受けていない人
 貸与額 (月額)
 ・ 高校、高専 (1～3年)
 国公立 2万円以内
 私立 3万円以内
 ・ 高専 (4、5年)、大学、短大、専門学校
 国公立 4万5000円以内
 私立 5万円以内

講演・講座

※新型コロナウイルス感染症の状況により変更・中止となる場合があります。

消費者被害の身近なサポーター育成セミナー

悪質商法などの消費者被害から高齢者や障がい者を守るため、地域の見守りでの気づきや信頼関係構築のポイント、相談機関へのつなぎ方などを学びます。
 とき 3月10日(休)
 午後1時30分～4時
 ところ 本庁3階302会議室
 内容 身近な相談員、消費生活センターの役割、成年後見人制度など
 費用 無料
 申込み・問合せ
 市民活動政策課 ☎ 33 4 4 8 2

八代の民俗芸能に親しむ特別講演会・民俗芸能公演

とき 3月12日(土)
 午前10時～午後0時30分
 ところ お祭りでんでん館
 内容
 特別講演 「八代の祭り行事と民俗芸能―無形民俗文化財とお祭りでんでん館―」
 講師 段上達雄氏(別府大学特任教授) 民俗芸能公演
 八代市無形民俗文化財の「縦木神楽」(泉町)、貝洲加藤神社肥後神楽(鏡



縦木神楽



貝洲加藤神社肥後神楽

町)の公演 ※講師による解説あり
 定員 40人
 受付開始 3月1日(火) 午前9時
 申込み・問合せ
 お祭りでんでん館 ☎ 37 8 7 3 7

相談

第2回消費生活特別相談会

商品購入トラブルや投資話、借金などお金のことで悩んでいる人は相談ください。消費生活相談員や弁護士に無料で相談できます。

とき 3月6日(日)
 午前9時～正午、午後1時～4時
 弁護士相談は午前10時～正午、午後1時30分～3時30分で事前予約が必要です。
 ところ 本庁2階消費生活センター
 問合せ 市民活動政策課 ☎ 33 4 4 8 2
 消費生活センター ☎ 33 4 1 6 2



募集

令和4年度八代市奨学生募集

対象 本人または保護者が市内に引き続き3年以上居住し、経済的理由のため就学が困難で次のどちらにも当てはまる人
 ・ 高校、高専、専門学校、短大、大学

DMOやつしろスタッフ募集

DMOやつしろでは、八代市の観光振興と組織強化を図るためスタッフを募集します。
 採用人数 1人
 ・ 正社員1人(観光・物産振興に関心があり実務経験がある人)
 業務開始日 4月1日(金)
 受付期間 3月4日(金)まで ※必着
 面接日 3月13日(日)
 申込方法
 窓口配布やDMOやつしろホームページからダウンロードできる申込書に必要事項を記入し、郵送または窓口にて参ってください。
 注意事項
 ・ 簡易書留または特定記録以外で郵送された場合の責任は負いません
 ・ 封筒に「職員スタッフ申込書在中」を朱書きしてください
 ・ その他、詳しくはDMOやつしろホームページを確認ください。
 申込み・問合せ
 〒866-0861
 八代市本町2丁目10-36ヨネザワビル
 一般社団法人DMOやつしろ
 ☎ 318200 (午前10時～午後5時)



手すり 段差解消など

住宅改修工事

ポータブルトイレなど

販売

介護用ベッド、車いすなどのレンタル

福祉用具専門相談員がお応え致します

ヨシズミ 八代市弥生町15-10
 吉住酸素工業株式会社 http://yoshizumi02.jp
 TEL0965-33-1105 FAX0965-33-3545

お一人おひとりのご要望に応じた快適で安心な暮らしをサポート

おまず相談はくご相談は

一人おひとりのご要望に応じた快適で安心な暮らしをサポート

天然温泉付き福祉施設 田方福祉株式会社

住宅型 **かがやき園**

有料老人ホーム

介護ご相談受付中

対象者 介護保険対象者で40歳以上の要介護1以上の条件を満たす人

ご利用料金 1ヶ月で **93,000円** (税込み)

家賃 食費 3食分 天然温泉付き

うれしい天然温泉付

お問い合わせ先 **0965-30-0125**
 八代市通町8-30

選挙あれこれ

住民票を移しましょう

選挙で投票する場所は、原則として住民票のある市区町村です。選挙で投票するためには、市区町村の選挙管理委員会の選挙人名簿に登録されていなければなりません。

異なる市区町村に転出した人で、住民票を異動していない、または住民票を異動して3カ月が経過していない人は新しい住所地では投票できません。選挙権を行使するためにも、忘れずに住民票を移しましょう。

外国に引越した場合でも、在外選挙人制度により日本の国政選挙で投票することができます。国外へ転出する際に市区町村の窓口または出国先の住所地を管轄する日本国大使館・総領事館で在外選挙人名簿の登録申請をしてください。



問合せ 選挙管理委員会事務局 ☎ 30-1663

くま活サポートの登録者募集

県内に就職する若者の奨学金返還や赴任費用などを支援します。就職内定前に登録が必要で、現在、2022〜2023年度に就職する人の登録を受け付けています。



支援内容
奨学金返還支援額 最大456万円
赴任費用等支援額 最大50万円
問合せ 県企画課
☎ 096 (333) 2018



イベント

※新型コロナウイルス感染症の状況により変更・中止となる場合があります。

英語と日本語で楽しく交流 異文化カフェ

日常にある身近なことをテーマにして、アメリカ出身の国際交流員と気軽に楽しくお話しませんか。英語と日本語の両方で進行します。

- ① 3月9日(水) 午後6時〜7時
「パスタにケチャップ!? 驚いた日本の食生活」
- ② 3月16日(水) 午後2時〜3時
「イギリス英語とアメリカ英語は違うの?」
- ③ 3月19日(土) 午前10時〜11時
「映画の原題と邦題は違いすぎる」

ところ 本庁1階会議室
定員 10人/回(先着順)
費用 無料

※申込時に参加希望日を伝えてください
※テーマは変更となる場合があります
申込み・問合せ
やつしろ国際協会事務局(国際課)
☎ 336846



第34回熊本県シルバースポーツ交流大会 (熊本ねんりんピック2022) 参加者募集

とき 5月7日(土)〜22日(日)
ところ 熊本県民総合運動公園など6会場
種目 ラージボール卓球、テニス、グラウンドゴルフ、ソフトボールなど17種目
対象 県内在住で令和5年4月1日時点で60歳以上の人
費用 1人1000円
募集期間 3月1日(火)〜31日(木)
申込み 長寿支援課、教育委員会、各コミュニティセンターで配布するリーフレットで申し込みください。(財団のホームページ)

月面Xを見よう

【北極星チャレンジ】
この季節は秋を代表するカシオペア座と春を代表するおおぐま座が揃って北の空に昇り、双方から北極星を見つけることができます。

とき 3月中旬 午後7時〜9時
(雨天・曇天中止)
【月面Xを見よう】
ある特定の半月の時、中央部のクレイターがXの字に見える不思議な現象です。

ところ さかもと八竜天文台
入館料 大人310円
小学生〜高校生150円
未就学児無料
開館時間 午後1時〜午後9時
(入館は午後8時30分まで)
休館日 火・水曜日
※国道219号は現在も災害復旧工事が行われていますので通行には十分注意してください。
問合せ さかもと八竜天文台
☎ 453453



ページからもダウンロードできます
問合せ 熊本さわやか長寿財団
☎ 096 (354) 3083

とき 囲碁の部 6月4日(土)
将棋の部 6月11日(土)
ところ 熊本県総合福祉センター
対象 県内在住者で令和5年4月1日時点で60歳以上のアマチュア
定員 囲碁80人 将棋50人
参加費 1000円(大会当日徴収)
募集期間 3月14日(月)〜4月22日(金)
申込み

長寿支援課、教育委員会などで配布するリーフレットで申し込みください。(財団のホームページからもダウンロードできます)
問合せ 熊本さわやか長寿財団
☎ 096 (354) 3083

【ふるこの川をきれいにしたい】を応援します
県が管理する河川で美化活動を行うボランティア団体などを募集しています。希望に応じて、軍手やゴミ袋などの支給、傷害保険の加入、ごみの運搬・処分などの支援が受けられます。詳しくは「くまもと マイ・リバー・サポート」で検索してください。
問合せ 県南広域本部維持管理課
☎ 334166



花とみどりの祭典 くまもと花博 開催

全国都市緑化フェアが36年ぶりに熊本市で開催されます。花畑広場や熊本市動物園には県産の花で彩る大花壇を設置し、多彩な体験イベントを実施します。八代神社(妙見宮)もパートナー会場(スタンプリリー会場)として、県内市町村とともにイベントを盛り上げます。



©2010 熊本県くまモン



とき 3月19日(土)〜5月22日(日)
ところ 熊本城公園、花畑広場など
問合せ 第38回全国都市緑化くまもとフェア実行委員会 ☎ 096 (328) 2525

芦北町定住自立圏イベント情報

芦北町 ローラーリュージュ営業再開

令和2年7月豪雨で被災した芦北海浜総合公園のローラーリュージュの営業を再開しました。ぜひ来園ください。

営業時間 午前10時〜午後5時
定休日 毎週月曜日(祝日の場合は翌日)
問合せ 芦北海浜総合公園
☎ 0966-82-5588

高田病院

このころの専門病院として、皆様の健康に貢献します。
”心身のリズムがおかしいと感じたらまずはお電話を”
軽症・寝たきり・年齢に関係なく、どなたでもご相談を承ります。

- 介護度に関係なく、自立の方・重度認知症の方でも入院できます。
- 全病床、終身型の入院が可能です。入院期間の制限はありません。
- 内科も、付添不要です。病状の程度に関係なく看護いたします。

看護師・准看護師・看護助手 (正社員・パート) 募集
初診の方はご予約をお願いします。

高田病院 精神科/内科 八代市豊原下町4001 TEL0965-33-1191
診療時間 月〜金 9:00〜17:00 受付時間 9:00〜16:00 休診 土・日・祝



ご自宅、お持ちの土地、マンション...

売却物件大募集!!

来店不要査定 無料相談 秘密厳守 査定無料

トヨオカ地建
不動産の賃貸・売買・管理 相続税対策/資産運用 土地活用等不動産業務全般

株式会社トヨオカ地建
アバマンショップ八代店 熊本県八代市海士江町2867-1
TEL: 0965-35-4097 FAX: 0965-35-4127

お気軽にお問い合わせください

慢性病相談年間2300件以上の実績
享保17年(1732年)頃より
八代の健康に奉仕して290年!

それは後鼻漏?!

鼻水がのどに流れたりしませんか?

後鼻漏とは、鼻水がのどに流れてくる症状を言います。のどのイガイガや不快感、えへん虫が続く人が多いです。原因として副鼻腔炎であることが多いです。

(後鼻漏の症状)

- 鼻水がのどに流れる
- のどがイガイガする
- のどに違和感がある
- のどがいつも痛い
- いつも痰がからむ
- 長く話していると咳がでる
- 常に鼻炎である
- 咳が長引いている

この症状がある人は、**後鼻漏の可能性**があります。
お気軽にご相談下さいませ(本店定休日:日曜日)

漢方相談処 白十字
漢方薬 くすりの白十字

★本 店★ 八代市海士江町2820-2
(敬仁病院先の旧東道側) (相談予約) 34-1438

★サンリアルショップ★ 本町1丁目7-59
(サンリアルショップ八代) (相談予約) 31-7888

有料老人ホーム なぎさの風

介護のことなら何でもお気軽にご相談ください。見学の際は送迎致します。

個室入居料 / 家賃・共費・基本サービス・食事を含む

**70,200円~
91,200円**

個室・各部屋 エアコン、冷蔵庫、テレビ全完備
(共用部の清掃、洗濯、配膳、下膳、非常時のコール対応、週1回の送迎は含まれます)

介護を必要とされる方は介護サービス費・医療費
オムツ代・居室利用の電気代・ガス料金は別途がかかります。

TEL. **0965-31-3105**

〒866-0032熊本県八代市新開町3番1号トライアル様となり
ホームページ [なぎさ 八代](#) 検索

あなたの お家・空家買い取ります!

美創オカモト

本社:〒866-0041八代市八幡町7-17

32-5008

病院・介護施設・介護サービス事業者様向けご案内
紙おむつでお困り事はございませんか?

コロナ禍で おむつ代が...

介護の悩み おむつの悩み 尿モレの悩み

様々な病院・介護施設・介護サービスでご利用いただいております。

日本製紙クレシア(株)が紙おむつに関するお悩みを解決します!

~3つのあんしんサポート体制~

- 排泄ケア技術向上のサポート
介護職員様への技術向上講習会・装着実習研修の充実で **あんしん**
- 総合的な紙おむつコスト削減のご提案
紙おむつのトータルコスト削減ご提案で **あんしん**
- 継続的なアフターフォロー
アクティは採用後も長期アフターフォロー体制で **あんしん**

お問合せはこちら

日本製紙グループ
日本製紙クレシア株式会社
九州営業支社 **092-725-8282**
〒810-0001 福岡県福岡市中央区天神1-4-2

病院・施設用アクティホームページ

メールでお問合せ [アクティ病院施設](#) 検索

図書館 催し物案内

本館 午前9時30分~午後8時(土日・祝午後7時)
せんちょう分館・かがみ分館 午前9時30分~午後6時(土日・祝を含む)

※新型コロナウイルス感染症の影響により、中止または変更となる場合があります。
施設点検日、開館前、閉館後の本の返却は 返却ポストへお願いします。

	行事	と き	内 容
本館	えいご de おはなし会	12日(出) 午前11時30分~	語り手: マザーグース
	としょかんおはなし会	6・13・20日(日) 午前11時~	絵本の読み聞かせなど
	としょかんおはなし会スペシャル	27日(日) 午前11時~	絵本の読み聞かせや工作など
	図書館シネマ	13日(日) ①午前10時~ ②午後2時~ ※上映作品は各回同じです。	上映「永い言い訳」 監督: 西川 美和 定員: 各回20人(申込不要・先着順)
	あかちゃん向けおはなし会 (おひざにだっこのおはなし会)	15日(火) 午前11時~	語り手: 図書館スタッフ
	春休み子どもシアター	27日(日) 午後1時~	上映「劇場版アニメ忍たま乱太郎 忍術学園全員出動!の段」 定員: 20人(申込不要・先着順)
せんちょう分館	としょかんおはなし会	6・13・20・27日(日) 午前11時~	絵本の読み聞かせなど
	あかちゃん向けおはなし会 (赤ちゃん広場)	21日(例) 午前10時30分~ 28日(月) 午後2時30分~	語り手: 図書館スタッフ
かがみ分館	としょかんおはなし会	6・13・20・27日(日) 午前11時~	絵本の読み聞かせなど
	あかちゃん向けおはなし会 (おはなしぴよぴよ)	4・18日(金) 午前11時~	語り手: 図書館スタッフ

【施設点検休館日】本館: 23日(火) せんちょう分館: 8日(火) かがみ分館: 23日(火)

移動図書館巡回日時は、図書館ホームページや巡回先で配布するお知らせを確認ください。

問合せ 市立図書館本館 ☎32-3385 せんちょう分館 ☎46-1901 かがみ分館 ☎52-5567

八代 図書館 検索

SNS登録はこちら!

Twitter Instagram LINE

五月人形 & 端午の節句内祝ギフト

お子様の写真入りフォトメッセージカード サービス中
※ご利用方法の詳細は店頭でご確認ください。

卒業・就職・新入学内祝

ギフトフェア ※詳細は店頭でご確認ください。

プレゼント・ご挨拶・出産・結婚・入籍
快気祝・各種内祝・仏事・返礼・引出物

全国・九州送料無料

※店内の無料宅配表示商品限定、一部の地域・離島を除きます。その他詳細は店頭でご確認ください。

プレゼント&ギフト専門店
Department of the GIFT
AMROSE
ギフトのデパート
アムローズ
八代市海士江町2953-3
電話0965-32-5088

ザ・ダイソー様 ● ナフコ
セカンドストリート様 ● 八代東店様
カーブス様 ●
アムローズ海士江店 ● 長谷川整形外科様
八代消防署 ● ● ローソン様
～ 龍港線～ 至 八代L.C. →
カメラの中野様 ● ● ほけんの窓口様

音楽をはじめたい人への 演奏する喜びがここにある。

楽しさひろがる有明楽器! 無料体験実施中。

こどものコース 大人のコース

ヤマハ音楽教室・ヤマハ英語教室
ピアノ教室・エレクトーン・ギター
サクソ・バイオリン・ドラム・フルート
ポイトレ・声楽・書き方

大人のピアノ・大人のエレクトーン
保育系ピアノ・二胡・クラリネット
大人のドラム・人気のヴォーカルコース
大人のギター・ウクレレ・本格声楽
生田流お箏・フルート・オカリナ 他

古いピアノ買い取ります!
査定は無料です。まずはお電話を!

(株)有明楽器
八代市大手町1-9-25(はま寿司隣)
電話: 0965-34-5115

八代絵画クラブ会員の作品展

日 時 / 3月15日(火)～4月3日(日)
 場 所 / 市立図書館本館
 内 容 / 明るく楽しくをモットーに制作した作品の展示
 問合せ / 松岡 ☎ 090-3071-7391

第四中学校吹奏楽部 第31回定期演奏会

日 時 / 3月19日(出)
 開演 午後1時30分
 (開場 午後1時)
 場 所 / 桜十字ホールやつしろ
 問合せ / 同校 村岡 ☎ 32-3255

ボランティア園児英会話指導

日 時 / 4月7日(休)から毎週木曜日
 ①午後4時50分～5時20分
 ②午後5時40分～6時10分
 場 所 / IEC 国際文化教養大学
 内 容 / 英語の読み書き、歌、踊りなどを楽しく指導
 対 象 / 3歳～6歳
 定 員 / 各クラス20人
 費 用 / 教材費3,300円(入会時)など
 問合せ / IEC 国際文化教養大学 ☎ 35-5430

第1回八代地区囲碁大会

日 時 / 5月29日(日) 午前10時～
 (受付 午前9時～)
 場 所 / 鏡赤星公園
 (50人以上なら鏡武道館)
 内 容 / 8人1リーグ戦で4局対局
 費 用 / 1,000円
 申込締切 / 3月31日(木)
 問合せ / 鏡囲碁クラブ 清田 ☎ 090-9790-9010

新型コロナウイルス感染症の感染防止のためイベントが中止・延期になる場合があります。詳細は各問い合わせ先へお尋ねください。

秋津書道・しきなみ短歌の展示会

日 時 / 3月7日(月)～13日(日)
 午前9時30分～午後8時
 12日(出)は午後7時まで
 13日(日)は午後3時まで
 場 所 / 市立図書館本館
 問合せ / 家庭倫理の会八代市 満山 ☎ 080-4271-7165

遺言・相続手続き・身近な問題の無料相談会

日 時 / 3月9日(水)
 午前10時～午後3時(要予約)
 場 所 / ゆうちよ銀行八代店
 内 容 / 行政書士による無料相談
 問合せ / 熊本県行政書士会 ☎ 096-385-7301

日本茶セミナー

日 時 / 3月12日(出)
 午後2時～4時
 場 所 / 松江城町6-31
 内 容 / 新しい視点で日本茶の美味しさや香りを味わう
 問合せ / 杉本 ☎ 090-1517-8387

「リ・ボンズ」まつり

日 時 / 3月13日(日)
 午後1時～4時
 場 所 / 八代トヨオカ地建アリーナ
 内 容 / ニュースポーツ体験・テブル卓球・トランポリンなど
 費 用 / 非会員200円/人
 問合せ / 中原 ☎ 090-4771-9648

第一中学校吹奏楽部 第40回定期演奏会

日 時 / 3月13日(日)
 開演 午後1時30分
 (開場 午後1時)
 場 所 / 桜十字ホールやつしろ
 問合せ / 同校 上野 ☎ 32-7103

伝言板

伝言板は八代市内の団体・サークル・愛好家などが、非営利(宗教・政治・営業以外)で行う活動などの情報を掲載するコーナーです。仲間募集やイベント告知などに利用ください。

★5月号の掲載申込期間は、**3/1(火)～3/17(木)**です。

★4月号から掲載基準と掲載依頼書様式を変更しています。市ホームページで確認ください。



スポーツウエルネス吹矢 会員・体験者募集

日 時 / 毎週火曜日
 午前9時30分～正午
 場 所 / 太田郷コミュニティセンター
 内 容 / いつでもどこでも手軽に楽しめるスポーツ
 費 用 / 会費1000円/月
 体験200円(初回のみ)
 問合せ / 井村 ☎ 090-1513-0371

まちの助産師の出産準備講座

日 時 / ①偶数月第1土曜日
 午前10時～11時30分
 ②奇数月第2水曜日
 午後1時30分～3時
 場 所 / 鏡子育て支援センター
 内 容 / ①妊婦体験・沐浴体験など
 ②妊娠中の過ごし方・お産の準備など
 対 象 / ①妊婦とそのパートナー
 ②妊婦のみ
 定 員 / ①5組 ②5人
 費 用 / 各500円/回
 問合せ / 橋本 ☎ 090-7855-8387

Goodリフォームしませんか?

安心をまごころで

株式会社
タキカワ

0120-32-3866

八代市毘舎丸町6-19



八代市 Y様邸

※施行事例

八代市 T様邸

リフォームをご検討中の方お気軽にご相談下さい



広告

Happy Birthday

3月に1、2、3歳を迎える子どもたちを紹介します
#誕生日 #HAPPY_BIRTHDAY



応募方法など詳細はこちら



メール送信はこちら



倉本 充希ちゃん（3歳）
これからもたくさんおいしいもの食べようね



橋本 和奏ちゃん（2歳）
わーちゃんのおかげで毎日にぎやかだよ！



池田 巨汰ちゃん（1歳）
大きい男になってね♡



清水 琉央奈ちゃん（1歳）
おめでどう♡元気に笑って過ごせますように

HAPPY BIRTHDAY 写真募集

4月号募集締切 3月3日（木）

4月生まれのお子さんが対象

応募方法

写真データとお子さんの氏名、ふりがな、生年月日、住所、保護者の氏名、電話番号、一言メッセージ（20文字以内）を記入し、秘書広報課（info@city.yatsushiro.lg.jp）にメールで送ってください。

★市内在住のお子さんに限ります

★応募多数の場合は抽選とし、掲載可否の連絡は行いません

発見★元気印の会社 No. 47

今月の元気印の会社は、平成31年3月に本市と立地協定を締結した「株式会社日奈久バイオマス」です。



《会社概要》

会社名 株式会社日奈久バイオマス
取締役所長 高野 準弥
所在地 八代市日奈久馬越町宇鳩山甲 1085-7
☎ 38-0670
従業員数 13人
事業内容 電気製造

社員の声

- ・社員数は少ないですが、経験豊富な人員が集まっており、いろいろな技術を吸収できて勉強になります。（メンテナンス・男性・50代）
- ・電気を作るだけでなく環境にも配慮しながら、住民の生活を支え地域に貢献できる部分にやりがいを感じます。（メンテナンス・男性・60代）



所長メッセージ

弊社はバイオマス発電で環境に配慮した電気製造を行う会社です。バイオマスガス化発電は木質チップなどを原料とし、化石燃料を使わず発電するので、大気中で新たに二酸化炭素を増加させない「カーボンニュートラル」な仕組みです。皆さんの暮らしへ安定的に電気を供給し、災害時でも対応する事業を進めていきます。



1月14日 宮地^{すき}手漉和紙で卒業証書作り 世界に一つだけの卒業証書



宮地^{すき}小学校の6年生19人が卒業証書用の「宮地手漉和紙」を作りました。これは、約400年前の伝統技法を後世に伝えるために毎年行われているもので、技法を受け継ぐ矢壁政幸さんが指導しました。梶原尚仁^{なほひと}さんは「難しかったが、卒業証書を自分で作れてうれしい」と話しました。

1月14日 くまモンポート八代にクルーズ船が初寄港 第1号のクルーズ船をお出迎え



クルーズ船「にっぽん丸」(全長約116メートル、約2万トン)がくまモンポートに寄港しました。八代港にクルーズ船が寄港するのは約2年ぶり、くまモンポート八代が完成してからは初めてです。港にはようこそスマイル隊のメンバーや関係者らが集まり、旗を振って乗船客を出迎えました。

1月26日 お祭り^{すき}でんでん館で防火訓練 文化財を守るために備える



文化財防火デーに合わせてお祭り^{すき}でんでん館で防火訓練が行われました。この日は、火災などから文化財を守るために全国各地で防火訓練が実施されます。訓練では、同館職員が消防署への通報や来館者への避難誘導を、消防署職員が放水活動を行いました。

1月19日 八代産鹿肉のケーゼ完成報告 「食」で地域の課題解決に貢献したい



市内でハムなどを手作り製造しているカネムマンソーセージの村上慎一代表が、市役所鏡支所を訪れ、八代産鹿肉のケーゼ(型焼きソーセージ)の完成を中村博生市長に報告しました。村上代表は有害獣である鹿が増加している問題を解決できないかという思いから、同製品の開発に取り組みました。

2月4日 市立博物館冬季特別展覧会開催 お殿様は買いもの上手



冬季特別展覧会「お殿様は買いもの上手〜こだわりの江戸土産〜」が市立博物館で始まりました。松井文庫の所蔵品の中から、松井家当主が江戸で買い付けた高級な紙入や笥^{はこ}迫、巾着袋など色とりどりの品174点が展示されています。展覧会は3月13日(日)まで開催されます。

1月30日 第1回八代フルマラソン 球磨川豪雨災害復興の後押しに



第1回八代フルマラソンが球磨川河川敷スポーツ公園で行われ、約250人のランナーが挑戦しました。これは令和2年7月豪雨で被災した坂本町の復興支援や本市の地域振興を目的に八代フルマラソン実行委員会が主催したものです。参加者は密集を避けるため、5グループに分かれてスタートしました。



Twitter



Facebook



市ホームページ

やつしろ成人式フォトコンテスト2022が開催

思い出に残る成人式にするため、新成人の写真を思い出や抱負とともにInstagramに投稿してもらってフォトコンテストを同実行委員会が企画しました。審査の結果、応募総数47点の中からグランプリや特別賞、いいね！賞など23作品が入賞しました。各作品の詳細は、ホームページに掲載しています。

グランプリ

a. 7912さん

タイトル

『私たちの出会った場所』

小学校で出会った私たちも成人という節目の歳を迎えました。私が今、幸せに過ごしているのは彼のおかげでもあり、家族のおかげでもあります。

(以下省略)



準グランプリ

shu. ryoさん

タイトル 『個性爆発』

その他すてきな作品はホームページで♪



2月5日 市役所新庁舎落成式

質の高い市民サービスの実現を目指す

平成28年熊本地震で被災した市役所の新庁舎落成式が行われ、関係者らが完成を祝いました。

中村博生市長は「素晴らしい庁舎が完成し、市民の皆様をはじめ関係者の皆様に感謝します。地震の経験を踏まえた免震構造の採用や利便性向上のためのデジタル技術の導入など、より一層質の高い市民サービスの実現を目指します」と述べました。



▲中村市長(中央)をはじめ、金子恭之総務大臣(左から2人目)や田嶋徹熊本県副知事(右から2人目)らによるテープカット



▲1階窓口の受け付け手続き用に導入される非接触型タッチパネルのデモンストレーションをする中村市長(中央)

広報やつしろや公式SNSに掲載

すてきな写真を募集します

市の魅力発信につながることを目的に、毎月決まったテーマに沿った写真を市民の皆さんから募集し、広報やつしろや公式SNSなどで紹介していきます。専用の応募フォームから送信してください。

※応募者本人が概ね1年以内に撮影したもので、未発表のものに限ります。1人1作品まで。

詳しくは市のホームページを確認ください。

4月号のテーマ「門出」

4月号の締切日 3月3日(木)

応募フォーム 市ホームページ



2月5日 JTBバドミントンS/Jリーグ2021が開催

国内最高峰の戦い



バドミントンの団体日本一を決める「JTBバドミントンS/Jリーグ」熊本大会が八代トヨオカ地建アリーナで開催されました。無観客での開催でしたが、トナミ運輸所属で八代東高校出身の園田啓悟・嘉村健士選手の「ソノカム」ペアなど日本代表選手が出場。国内最高峰の戦いが繰り広げられました。

坂本町の復興へのあゆみ ⑫

橋梁復旧事業の進捗状況

国土交通省と熊本県では令和2年7月豪雨で流失した球磨川に架かる橋梁の早期本復旧に向け、球磨川橋梁復旧技術検討会を開催しています。

令和3年6月24日に開催した第1回検討会では橋梁が流失した仕組み（被災原因）や復旧コンセプトなどの検討を行いました。その後、第2回・第3回検討会で、橋梁の復旧位置を決定しました。

同年12月16日に開催した第4回検討会で深水橋、坂本橋、鎌瀬橋の橋梁形式が了承されました。

今後、橋梁の詳細設計を進めていきますが、設計と並行して測量や地質調査などの現地調査を実施していきます。

● 復旧位置 ●●●●● 元の位置 ↓ 川の流れ

深水橋

復旧位置 元の位置から約200m下流側 橋梁形式 鋼単純アーチ橋



坂本橋

復旧位置 元の位置から約150m上流側 橋梁形式 鋼2径間連続トラス橋



鎌瀬橋

復旧位置 元の位置の直近下流側 橋梁形式 鋼単純アーチ橋

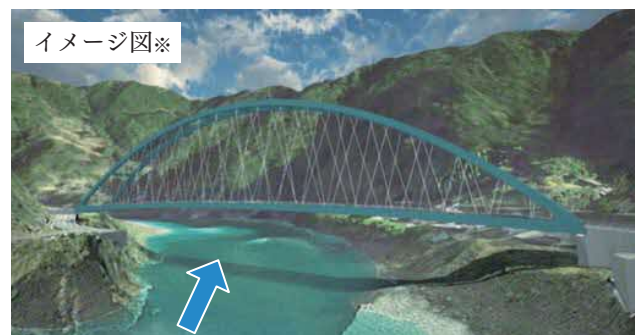

※イメージであり、完成時に形状が一部変更になる場合があります。
色彩などの詳細は、今後関係者の意見などを踏まえながら決定します。

