

令和4年度 市税納期一覧表

問合せ 納税課 ☎ 33-4109
各支所地域振興課（鏡支所は市民環境課）

年月 税目	令和4年 4月	5月	6月	7月	8月	9月	10月	11月	12月	令和5年 1月	2月	3月
市県民税			1期 6/30 (木)		2期 8/31 (水)		3期 10/31 (月)		4期 12/26 (月)			
固定 資産税		1期 5/31 (火)		2期 8/1 (月)				3期 11/30 (水)		4期 1/31 (火)		
軽自動車 税		全 5/31 (火)	軽自動車税は毎年4月1日の所有者名義の人に課税されます。廃車、譲渡、盗難などで車を所有しなくなった場合には、速やかに手続きを行ってください。所定の手続きを済まされないといつまでも所有者名義の人に課税されます。									
国民健康 保険税	1期 5/2 (月)	2期 5/31 (火)	3期 6/30 (木)	4期 8/1 (月)	5期 8/31 (水)	6期 9/30 (金)	7期 10/31 (月)	8期 11/30 (水)	9期 12/26 (月)	10期 1/31 (火)	11期 2/28 (火)	12期 3/31 (金)

●納付場所

市役所本庁、各支所、各出張所、市内の各銀行、信用金庫、労働金庫、信用組合、農業協同組合、沖縄県を除く九州各県のゆうちょ銀行、コンビニエンスストア（納付書記載の店舗のみ）、スマホアプリ（PayPay・LINEPay・PayB）

※他の健康保険に加入したときは、14日以内に国民健康保険の脱退を国保ねんきん課に届け出てください

納税に便利な口座振替を利用しましょう

■振替できる市税

市県民税（普通徴収）
固定資産税
軽自動車税
国民健康保険税

■口座振替を取り扱う金融機関

肥後銀行 西日本シティ銀行 長崎銀行 熊本銀行
南日本銀行 熊本第一信用金庫 熊本中央信用金庫
熊本県信用組合 九州労働金庫
八代地域農業協同組合 全国のゆうちょ銀行

■手続きに必要なもの

納税通知書
通帳
通帳届出印
八代市口座振替依頼書

■申込方法

「八代市口座振替依頼書」に振替口座の番号など必要事項を記入し、通帳届出印を押印してから、取扱金融機関に提出ください。同依頼書は納税課窓口や市内の金融機関にあります。
※ゆうちょ銀行は専用申込書（自動払込利用申込書）を提出ください

献血

問合せ 赤十字血液センター
☎ 096-384-6725

日	場所	受付時間
8 (火)	八代地域振興局	9:30 ~ 12:15
	熊本総合病院	14:00 ~ 16:00
18 (金)	八代ホワイトパレス	14:00 ~ 16:00
21 (月)	ゆめタウン八代	10:00 ~ 12:30
		13:45 ~ 16:00

人口と世帯

1月末日現在

人口（前月比）	123,776人	-206
男	57,763人	-102
女	66,013人	-104
世帯数	56,757戸	-50

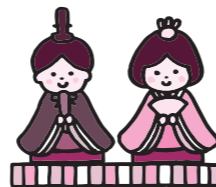

エコエイトやつしろ

日曜開設（有料）

日	受入時間	受入物
20 (日)	8:30 ~ 11:30	資源物、粗大ごみ ※燃えるごみは対象外

問合せ 環境センター管理課 ☎ 32-4675

乳幼児健診・相談・教室

場所 八：八代市保健センター 鏡：鏡保健センター
市：八代市役所2階 すこやかルーム

問合せ

健康推進課 ☎ 33-5116
鏡保健センター ☎ 52-5277

4カ月児健診

日	場所	生まれ
1 (火)	八	R3.10.5 ~ R3.10.16
9 (水)	八	R3.10.17 ~ R3.10.30
16 (水)	鏡	R3.10.17 ~ R3.11.16
25 (金)	八	R3.10.31 ~ R3.11.9

1歳6カ月児健診

日	場所	生まれ
2 (水)	八	R2.7.21 ~ R2.7.29
10 (木)	八	R2.7.30 ~ R2.8.9
17 (木)	鏡	R2.7.22 ~ R2.8.19
23 (水)	八	R2.8.10 ~ R2.8.19

母子健康手帳交付【要予約】

日	場所	受付時間
毎週火曜日	市	9:45 ~ 10:00
第2・4月曜日	鏡	

母子個別相談・離乳食個別栄養相談【要予約】

第1・3月曜日 市・鏡 9:30 ~ 12:00

成人個別健康相談【要予約】

毎週月曜日 八・鏡 13:00 ~ 16:00

こころの健康相談【要予約：鏡】

10 (木)	鏡	9:00 ~ 11:00
22 (火)	八	13:30 ~ 15:30

精神保健相談【要予約：八代保健所 33-3229】

8 (火)	14:00 ~ 16:00
24 (木)	



休日在宅医表

診療時間 9:00 ~ 17:00

日	病院名	町名	電話
6 (日)	田淵整形外科医院	高下西町	32-4897
	いでアレルギー・呼吸器クリニック（幼児以上可）	松江町	37-8211
	ふくろ町クリニック	袋町	32-1222
	尾田内科医院	鏡町鏡村	52-8011
13 (日)	久原外科胃腸科医院	植柳上町	35-1161
	もちながこどもクリニック	田中西町	39-3925
	八代中央クリニック	永碓町	32-8008
	井上医院	東陽町南	65-2121
20 (日)	松岡内科クリニック（1歳以上可）	通町	33-2766
	保元内科クリニック	永碓町	34-3141
	伊藤医院	氷川町網道	52-8091
	磯本胃腸科外科医院	松江町	33-0321
21 (月)	八代ハートクリニック（小学生以上可）	錦町	33-5353
	久野内科医院	本町1丁目	32-3408
	福田外科整形外科クリニック	鏡町内田	52-0840
	宮城循環器内科	千丁町古閑出	46-0007
27 (日)	織田胃腸外科	横手新町	35-5300
	和田小児科医院	大手町2丁目	32-2755
	八代敬仁病院	海士江町	34-7911
	ひかわ医院	氷川町島地	62-8139
	横田診療所	泉町柿迫	67-2010

休日在宅医は変更になる場合があります。
八代市医師会 ☎ 34-7001、八代郡医師会 ☎ 62-2212

休日歯科診療 ☎ 31-8020

八代歯科医師会口腔保健センター（上野町）
診療時間 日曜・祝日 10:00 ~ 16:00

予防接種は済みましたか

以下の定期接種期限は3月31日休日までです。

1. 麻しん風しん混合（2期）

対象者 平成27年4月2日～平成28年4月1日生
で市内に住民票がある人
※八代市郡以外の医療機関で接種する場合は
事前に問い合わせください

2. 高齢者の肺炎球菌感染症

令和元年度から令和5年度までの間に1人1回公費
助成が受けられます。

対象者 過去に当該予防接種をしたことがない人で①
または②に該当する人

① 市内に住民票があり、令和3年度に65歳、70歳、
75歳、80歳、85歳、90歳、95歳、100歳に
なる人

② 市内に住民票があり、60～64歳で心臓・腎臓・
呼吸器などに障害がある人（身体障害者手帳1級
相当）

自己負担額 2,450円

（八代市郡の医療機関で接種する場合）

問合せ 健康推進課 ☎ 33-5116
鏡保健センター ☎ 52-5277

■ 毎月第1日曜日は「やつしろ健康の日」
睡眠中 スマホも私も フル充電

夜間急患センター（診療時間 19:00 ~ 22:00）

日	診療科目	注意事項
(月)～(土)	内科・外科・整形外科	受診前に必ず電話く ださい ☎ 31-6999
(月)～(日)	小児科 （ゴールデンウィーク、 年末年始は除く）	*新型コロナウイルス感 染症の検査には対応し ていません