参考：サービスの操作手順詳細

ＳＴＥＰ１(コンビニエンスストア等に行く前の準備)

①スマホに専用アプリ※をダウンロードします。

②アプリ内で、マイナンバーカードの情報を読み取り、数字４桁の暗証番号（利用者証明用)の入力と顔認証を行うことで、利用者の本人確認を行います。

③事前予約が完了します。

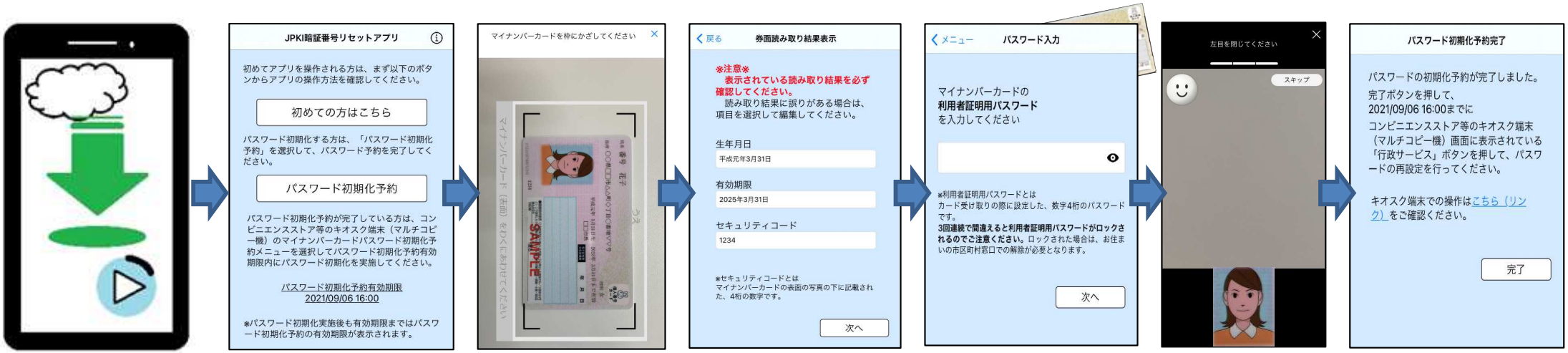

※（ iPhone用　Android用 ）

ＳＴＥＰ２(コンビニエンスストア等での手続)

①コンビニ等に設置されているキオスク端末の画面にて、数字４桁の暗証番号（利用者証明用）を入力します。

②新たな署名用電子証明書の暗証番号(英大文字数字６～16桁)を入力します。