

【協議事項3】

乗合タクシーの運行内容の見直しについて

<協議いただく内容>

地域からのご要望に対応するため、令和4年4月より平和町線及び高田線について運行内容を見直します。

また、交通安全上問題がある停留所に対応するため、文政線の運行内容を見直します。

つきましては、別紙のとおり国土交通省九州運輸局に対して道路運送法上の申請を行うため、内容をご確認のうえ、同意いただくものです。

<添付資料>

- 資料3-1 平和町線の見直しについて
 - ・ 停留所の新設及びルート変更
- 資料3-2 高田線の見直しについて
 - ・ 停留所の新設と運行形態の変更
- 資料3-3 文政線の見直しについて
 - ・ 停留所の廃止

平和町線の見直しについて

対象路線：平和町線（ゆめタウン発着の循環系統）	運行形態：路線定期運行	変更予定日：令和4年4月1日～
事業者：(有)親和タクシー（偶数月）、(有)西田交通（奇数月）、(有)中央タクシー（サブ）の共同運行		
変更内容：鼠蔵町内に停留所を3箇所新設する 停留所新設に伴い運行ルート及びダイヤを変更する		
①八代漁協金剛支所事務所前（八代市鼠蔵町 47-1 地先） ②鼠蔵町研修所前（八代市鼠蔵町 1316 地先） ③馬頭観音前（八代市鼠蔵町 2275 地先）		
関係道路：市道（中央線なし）	運行車両：主にジャンボタクシー	新設理由：R2、R3 年度地域要望への対応
備考：運行便数及び運賃に変更はありません		

変更路線図(略図)

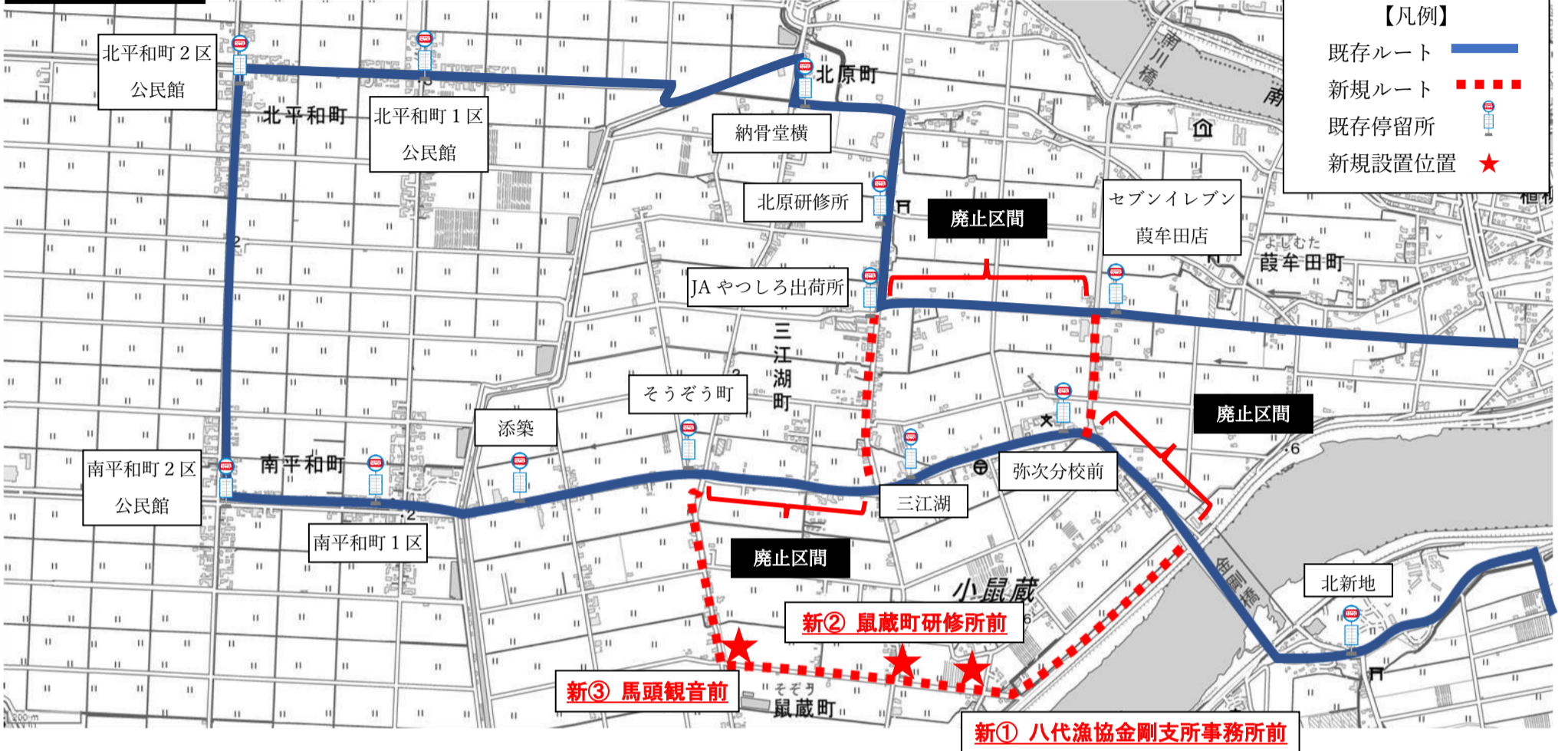

新規路線図(略図)

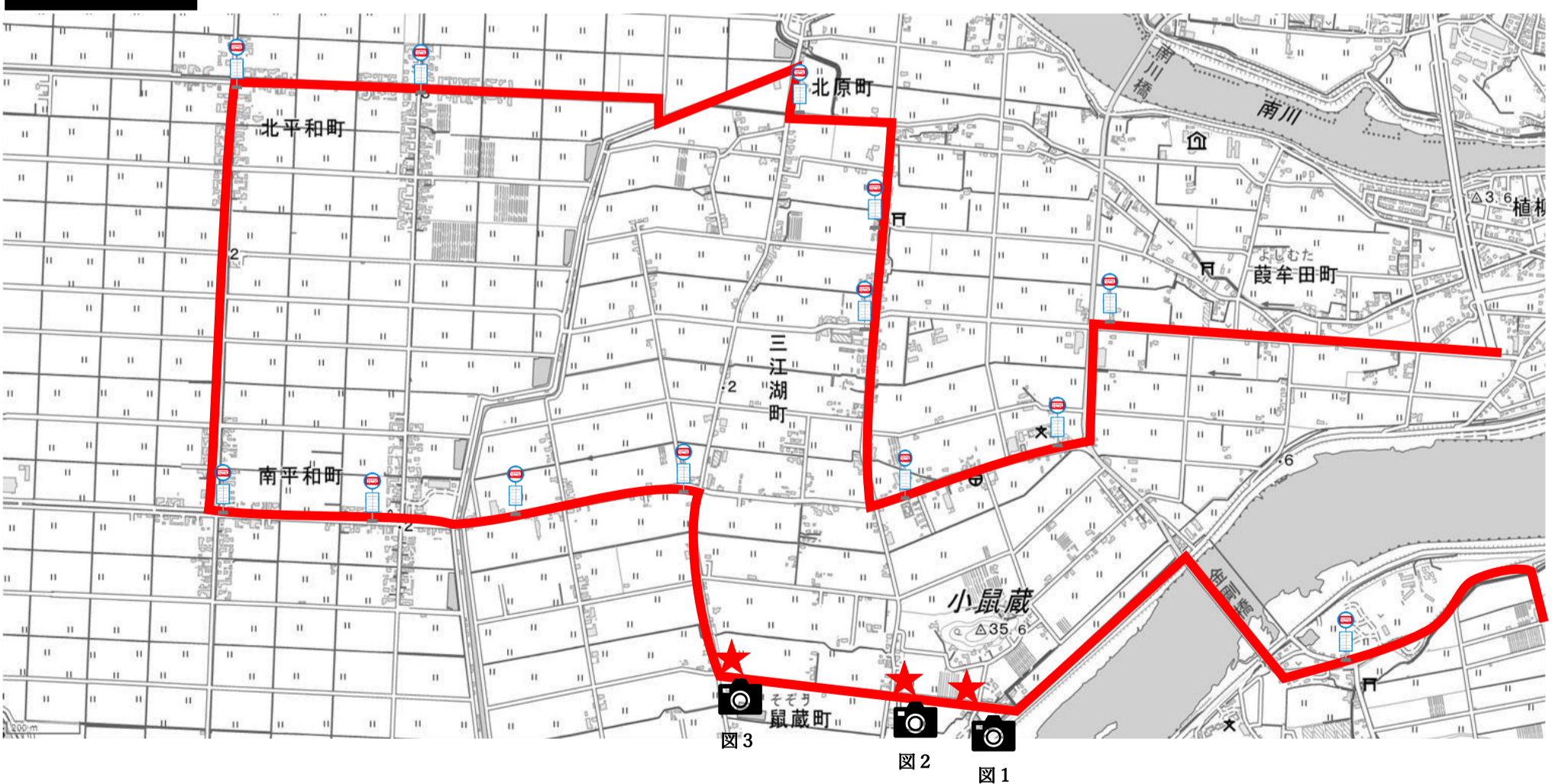

【その他変更内容】

- ・運行距離 21.5 km ⇒ 22.3 km (+0.8 km程度)
- ・運行時刻 右回り 49分 ⇒ 54分 (+5分程度)
- 左回り 48分 ⇒ 54分 (+6分程度)

【新規設置位置付近写真】



停留所看板イメージ図
※道路上の設置はありません

現時刻表

■ 運行時刻に関する事項: 時刻表

	右回り				左回り										
	停留所名	乗降	運行時刻				停留所名	乗降	運行時刻						
			1便	2便	3便	4便			1便	2便	3便	4便			
1	ゆめタウン	乗車のみ	9:33	12:03	14:03	17:03	1	ゆめタウン	乗車のみ	7:08	8:28	10:38	15:08		
2	八代市役所前		9:40	12:10	14:10	17:10	2	八代三中前		7:12	8:32	10:42	15:12		
3	桜十字リハ病院		9:42	12:12	14:12	17:12	3	麦島公民館前		7:14	8:34	10:44	15:14		
4	植柳上町		9:45	12:15	14:15	17:15	4	植柳新町東		7:16	8:36	10:46	15:16		
5	橋本医院前		9:46	12:16	14:16	17:16	5	植柳新町西		7:17	8:37	10:47	15:17		
6	植柳下一自治公民館		9:47	12:17	14:17	17:17	6	3班ゴミ集積所		7:18	8:38	10:48	15:18		
7	旧九電アパート前		9:48	12:18	14:18	17:18	7	ホワイト急便豊牟田店 東側ゴミ集積所		7:18	8:38	10:48	15:18		
8	植柳下二自治公民館		9:49	12:19	14:19	17:19	8	セブンイレブン 豊牟田店横		7:19	8:39	10:49	15:19		
9	木村精肉店北側 ゴミ集積所		9:50	12:20	14:20	17:20	9	JAやつしろ 金剛い製品集出荷所		7:21	8:41	10:51	15:21		
10	報国工業前		9:51	12:21	14:21	17:21	10	北原研修館		7:22	8:42	10:52	15:22		
11	南割公民館		9:53	12:23	14:23	17:23	11	納骨堂横		7:23	8:43	10:53	15:23		
12	北新地		9:55	12:25	14:25	17:25	12	北平和町1区 公民館		7:26	8:46	10:56	15:26		
13	弥次分校前		9:57	12:27	14:27	17:27	13	北平和町2区 公民館		7:27	8:47	10:57	15:27		
14	三江湖		9:57	12:27	14:27	17:27	14	南平和町2区 公民館		7:29	8:49	10:59	15:29		
15	そうぞう町		9:58	12:28	14:28	17:28	15	南平和町1区		7:30	8:50	11:00	15:30		
16	添築		9:59	12:29	14:29	17:29	16	添築		7:31	8:51	11:01	15:31		
17	南平和町1区	乗降可	10:00	12:30	14:30	17:30	17	そうぞう町	乗降可	7:32	8:52	11:02	15:32		
18	南平和町2区 公民館		10:01	12:31	14:31	17:31	18	三江湖		7:32	8:52	11:02	15:32		
19	北平和町2区 公民館		10:03	12:33	14:33	17:33	19	弥次分校前		7:33	8:53	11:03	15:33		
20	北平和町1区 公民館		10:04	12:34	14:34	17:34	20	北新地		7:35	8:55	11:05	15:35		
21	納骨堂横		10:07	12:37	14:37	17:37	21	南割公民館		7:37	8:57	11:07	15:37		
22	北原研修館		10:08	12:38	14:38	17:38	22	報国工業前		7:39	8:59	11:09	15:39		
23	JAやつしろ 金剛い製品集出荷所		10:09	12:39	14:39	17:39	23	木村精肉店北側 ゴミ集積所		7:40	9:00	11:10	15:40		
24	セブンイレブン 豊牟田店横		10:11	12:41	14:41	17:41	24	植柳下二自治公民館		7:41	9:01	11:11	15:41		
25	ホワイト急便豊牟田店 東側ゴミ集積所		10:11	12:41	14:41	17:41	25	旧九電アパート前		7:42	9:02	11:12	15:42		
26	3班ゴミ集積所		10:12	12:42	14:42	17:42	26	植柳下一自治公民館		7:43	9:03	11:13	15:43		
27	植柳新町西		10:13	12:43	14:43	17:43	27	橋本医院前		7:44	9:04	11:14	15:44		
28	植柳新町東		10:14	12:44	14:44	17:44	28	植柳上町		7:44	9:04	11:14	15:44		
29	麦島公民館前		降車のみ	10:16	12:46	14:46	17:46	29		桜十字リハ病院	降車のみ	7:47	9:07	11:17	15:47
30	八代三中前			10:18	12:48	14:48	17:48	30		八代市役所前		7:49	9:09	11:19	15:49
31	ゆめタウン			10:22	12:52	14:52	17:52	31		ゆめタウン		7:56	9:16	11:26	15:56

時刻は事業者による試走後に確定

新時刻表(案)

■ 運行時刻に関する事項: 時刻表

	右回り				左回り										
	停留所名	乗降	運行時刻				停留所名	乗降	運行時刻						
			1便	2便	3便	4便			1便	2便	3便	4便			
1	ゆめタウン	乗車のみ	9:33	12:03	14:03	17:03	1	ゆめタウン	乗車のみ	7:08	8:28	10:38	15:08		
2	八代市役所前		9:40	12:10	14:10	17:10	2	八代三中前		7:12	8:32	10:42	15:12		
3	桜十字リハ病院		9:42	12:12	14:12	17:12	3	麦島公民館前		7:14	8:34	10:44	15:14		
4	植柳上町		9:45	12:15	14:15	17:15	4	植柳新町東		7:16	8:36	10:46	15:16		
5	橋本医院前		9:46	12:16	14:16	17:16	5	植柳新町西		7:17	8:37	10:47	15:17		
6	植柳下一自治公民館		9:47	12:17	14:17	17:17	6	3班ゴミ集積所		7:18	8:38	10:48	15:18		
7	旧九電アパート前		9:48	12:18	14:18	17:18	7	ホワイト急便豊牟田店 東側ゴミ集積所		7:19	8:39	10:49	15:19		
8	植柳下二自治公民館		9:49	12:19	14:19	17:19	8	セブンイレブン 豊牟田店横		7:19	8:39	10:49	15:19		
9	木村精肉店北側 ゴミ集積所		9:50	12:20	14:20	17:20	9	弥次分校前		7:21	8:41	10:51	15:21		
10	報国工業前		9:51	12:21	14:21	17:21	10	三江湖		7:22	8:42	10:52	15:22		
11	南割公民館		9:53	12:23	14:23	17:23	11	JAやつしろ 金剛い製品集出荷所		7:23	8:43	10:53	15:23		
12	北新地		9:55	12:25	14:25	17:25	12	北原研修館		7:24	8:44	10:54	15:24		
13	八代漁協金剛支所事務所前		9:58	12:28	14:28	17:28	13	納骨堂横		7:25	8:45	10:55	15:25		
14	星島町研修所前		9:59	12:29	14:29	17:29	14	北平和町1区 公民館		7:28	8:48	10:58	15:28		
15	馬頭観音前		10:00	12:30	14:30	17:30	15	北平和町2区 公民館		7:29	8:49	10:59	15:29		
16	そうぞう町		10:01	12:31	14:31	17:31	16	南平和町2区 公民館		7:31	8:51	11:01	15:31		
17	添築	10:02	12:32	14:32	17:32	17	南平和町1区	7:32	8:52	11:02	15:32				
18	南平和町1区	乗降可	10:03	12:33	14:33	17:33	18	添築	乗降可	7:33	8:53	11:03	15:33		
19	南平和町2区 公民館		10:04	12:34	14:34	17:34	19	そうぞう町		7:34	8:54	11:04	15:34		
20	北平和町2区 公民館		10:06	12:36	14:36	17:36	20	馬頭観音前		7:35	8:55	11:05	15:35		
21	北平和町1区 公民館		10:07	12:37	14:37	17:37	21	星島町研修所前		7:36	8:56	11:06	15:36		
22	納骨堂横		10:10	12:40	14:40	17:40	22	八代漁協金剛支所事務所前		7:37	8:57	11:07	15:37		
23	北原研修館		10:11	12:41	14:41	17:41	23	北新地		7:40	9:00	11:10	15:40		
24	JAやつしろ 金剛い製品集出荷所		10:12	12:42	14:42	17:42	24	南割公民館		7:42	9:02	11:12	15:42		
25	三江湖		10:13	12:43	14:43	17:43	25	報国工業前		7:44	9:04	11:14	15:44		
26	弥次分校前		10:14	12:44	14:44	17:44	26	木村精肉店北側 ゴミ集積所		7:45	9:05	11:15	15:45		
27	セブンイレブン 豊牟田店横		10:16	12:46	14:46	17:46	27	植柳下二自治公民館		7:46	9:06	11:16	15:46		
28	ホワイト急便豊牟田店 東側ゴミ集積所		10:16	12:46	14:46	17:46	28	旧九電アパート前		7:47	9:07	11:17	15:47		
29	3班ゴミ集積所		10:17	12:47	14:47	17:47	29	植柳下一自治公民館		7:48	9:08	11:18	15:48		
30	植柳新町西		10:18	12:48	14:48	17:48	30	橋本医院前		7:49	9:09	11:19	15:49		
31	植柳新町東		10:19	12:49	14:49	17:49	31	植柳上町		7:50	9:10	11:20	15:50		
32	麦島公民館前		降車のみ	10:21	12:51	14:51	17:51	32		桜十字リハ病院	降車のみ	7:53	9:13	11:23	15:53
33	八代三中前			10:23	12:53	14:53	17:53	33		八代市役所前		7:55	9:15	11:25	15:55
34	ゆめタウン	10:27		12:57	14:57	17:57	34	ゆめタウン	8:02	9:22		11:32	16:02		

高田線の見直しについて

対象路線：高田線（JA やつしろみなみ支所⇄八代市役所前）	運行形態：路線定期運行（定期便）から区域運行（予約便）へ変更	変更予定日：令和4年4月1日～
事業者：(有)神園交通		
新設箇所：流藻川団地内公園及び本野町公民館にそれぞれ1箇所新設		
関係道路：主に市道（新設箇所においては施設敷地内にて乗降）	運行車両：主にセダン型タクシーとなる見込み	新設理由：R3年度地域要望への対応
備考：運行頻度、運賃及び既存停留所の変更はない 利用状況を勘案し定期便から予約便へ変更を行う		

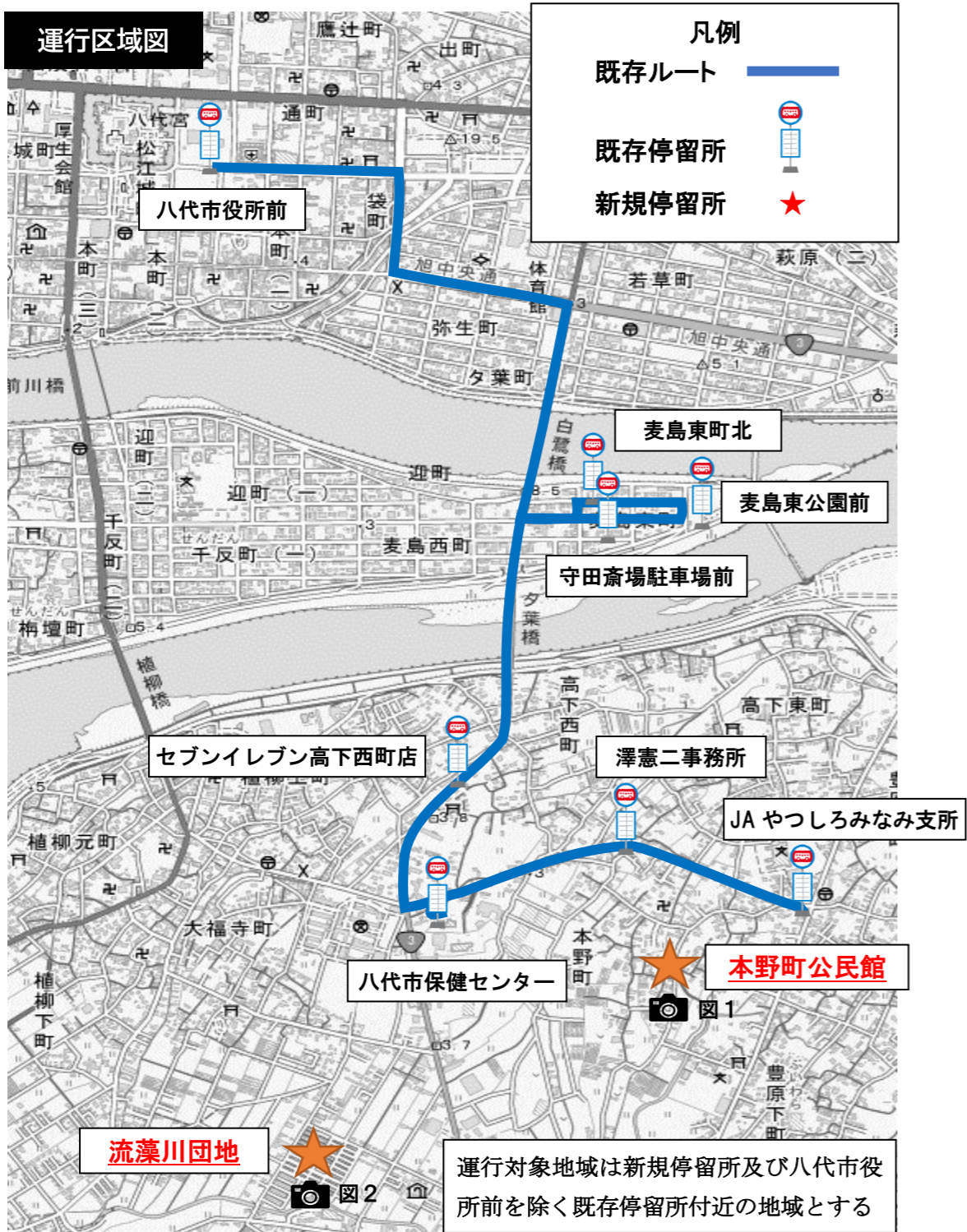

【新規設置位置付近写真】



(参考)利用状況など

令和3年度（R2.10～R3.9）運行実績

運行便数(A)	輸送人員(B)	1便当り輸送人員(B/A)	空便数(D)※1	空便率(D/A)※2
972 便	330 人	0.34 人/便	723 便	74.38%

- ※1 空便数：利用者が全くいない便の数
- ※2 空便率：運行便数に対する、利用者が全くいない便の割合（空便数÷運行便数）

八代市公共交通計画において路線の見直し検討の目安と見直しの考え方を定めています。（以下計画の記載内容）

区分	見直し検討の“目安”	見直しの考え方
定期運行便	高	×便別の利用状況や、利用者の意向、路線バスへの乗り継ぎ状況などを踏まえながら、減便や一部の便の予約運行化などのサービス水準引き下げを検討
	30% ▶	△当面、現状を維持
	10% ▶	○便別の利用状況や、利用者の意向、路線バスへの乗り継ぎ状況などを踏まえながら、増便などのサービス水準向上を検討
	低	

○：サービス水準の引き上げを検討 △：現状を維持 ×：サービス水準の引き下げを検討

八代市高田・麦島東地域予約制乗合タクシー運行実施計画（案）

運行対象地域	<ul style="list-style-type: none"> 高田地域の一部及び麦島東町とする ※高田地域に2箇所停留所を増設 <table border="1"> <tr> <th>地域名</th> <th>運行区域（対象範囲）</th> </tr> <tr> <td>高田地域</td> <td>本野町の一部、高下西町の一部</td> </tr> <tr> <td>麦島地域</td> <td>麦島東町</td> </tr> </table>	地域名	運行区域（対象範囲）	高田地域	本野町の一部、高下西町の一部	麦島地域	麦島東町						
地域名	運行区域（対象範囲）												
高田地域	本野町の一部、高下西町の一部												
麦島地域	麦島東町												
運行方法	<ul style="list-style-type: none"> 予約による時間固定型 ※定期便から予約便に変更 ※予約のあった時のみ運行し、予約に応じて運行ルートを設定する。 												
運行日 運休日 運行便数 運行時間	<p>※変更なし</p> <ul style="list-style-type: none"> 運行日：平日のみ 運休日：1月1日～3日、8月13日～15日、12月30日、12月31日 運行便数：1日4便（上り2便、下り2便） <table border="1"> <tr> <th colspan="3">運行時間</th> </tr> <tr> <th></th> <th>上り（市役所方面行）</th> <th>下り（高田方面行）</th> </tr> <tr> <td>1便</td> <td>8時30分発便</td> <td>11時30分発便</td> </tr> <tr> <td>2便</td> <td>10時00分発便</td> <td>13時30分発便</td> </tr> </table>	運行時間				上り（市役所方面行）	下り（高田方面行）	1便	8時30分発便	11時30分発便	2便	10時00分発便	13時30分発便
運行時間													
	上り（市役所方面行）	下り（高田方面行）											
1便	8時30分発便	11時30分発便											
2便	10時00分発便	13時30分発便											
利用料金	<p>※変更なし</p> <ul style="list-style-type: none"> 運送の区間内：1回乗車160円 割引（1～5号は160円の半額、6号は無料） <ol style="list-style-type: none"> 身体障害者手帳（1種）所持者又は療育手帳所持者及び同乗するその介助者 身体障害者手帳（2種）所持者 精神障害者保健福祉手帳所持者 運転免許証返納者 中学生未満の者（次号に該当するものを除く。） 小学生未満の者（保護者同伴の者に限る。） 定期券 ※ 一月分の計算方法：運賃×2×20日 												
利用対象者	<ul style="list-style-type: none"> 制限なし ※変更なし 												
利用方法	<p>※定期便から予約便に変更</p> <ul style="list-style-type: none"> 利用者は、事前に利用予約を行う（行き予約時に帰りの予約も可能）。 												

	<ul style="list-style-type: none"> 予約は、運行事業者の受付が電話にて受け付ける。 受付時間：前日午後7時までとする。
運行車両	<p>※変更なし</p> <ul style="list-style-type: none"> 運行車両は、ジャンボ又はセダン型タクシーを使用。 ピーク時に定員を超える場合は、積み残しがないよう追加車両を配車する。 運行車両は運行事業受託者が保有する車両を使用する。
運行態様	<p>※路線定期運行から区域運行に変更</p> <ul style="list-style-type: none"> 運行方法（許認可区分）：一般乗合旅客自動車運送事業「区域運行」（道路運送法第4条、道路運送法施行規則第3条の三） 毎月、実績報告を基に、運行費と収益（利用料金）との差額を、市から運行業者に補助する。
運行期間	<ul style="list-style-type: none"> 運行開始予定日：令和4年4月1日（金）から

■運送の区間

運送の区間	
高田線	<p>基軸ルート</p> <p>運行区域 ⇔ 運行区域 運行区域 ⇔ 区域外乗降場所</p>

■乗降場所一覧

乗降場所一覧	
高田線	<p>（高田地域）</p> <p>1. 流藻川団地、2. 本野町公民館、3. JA やつしろみなみ支所、</p> <p>4. 澤憲二事務所、5. 八代市保健センター、</p> <p>6. セブンイレブン高下西町店</p> <p>（麦島東地域）</p> <p>7. 麦島東町北、8. 麦島東公園前、9. 守田斎場駐車場前</p>
	<p>区域外乗降場所</p> <p>10. 八代市役所前</p>

※番号は上りの予約上の運行順、下りはその逆順

文政線の見直しについて

対象路線：文政線（イオン八代 SC 前～文政小学校前～宮原中央）	運行形態：路線定期運行	変更予定日：令和4年4月1日～
事業者：(株)八代タクシー（偶数月）、(有)千丁タクシー（奇数月）の共同運行		
廃止箇所：千反停留所（鏡町内田 854 番地先）		
関係道路：県道 42 号	運行車両：主に 10 人乗りジャンボタクシー車両	廃止理由：交通安全上問題がある停留所への対応 移設の調整が難しいため
備考：路線バス文政線の千反停留所廃止と併せて変更を行うものです 運行ルート、運行便数、運賃及び既存停留所のダイヤの変更はありません		

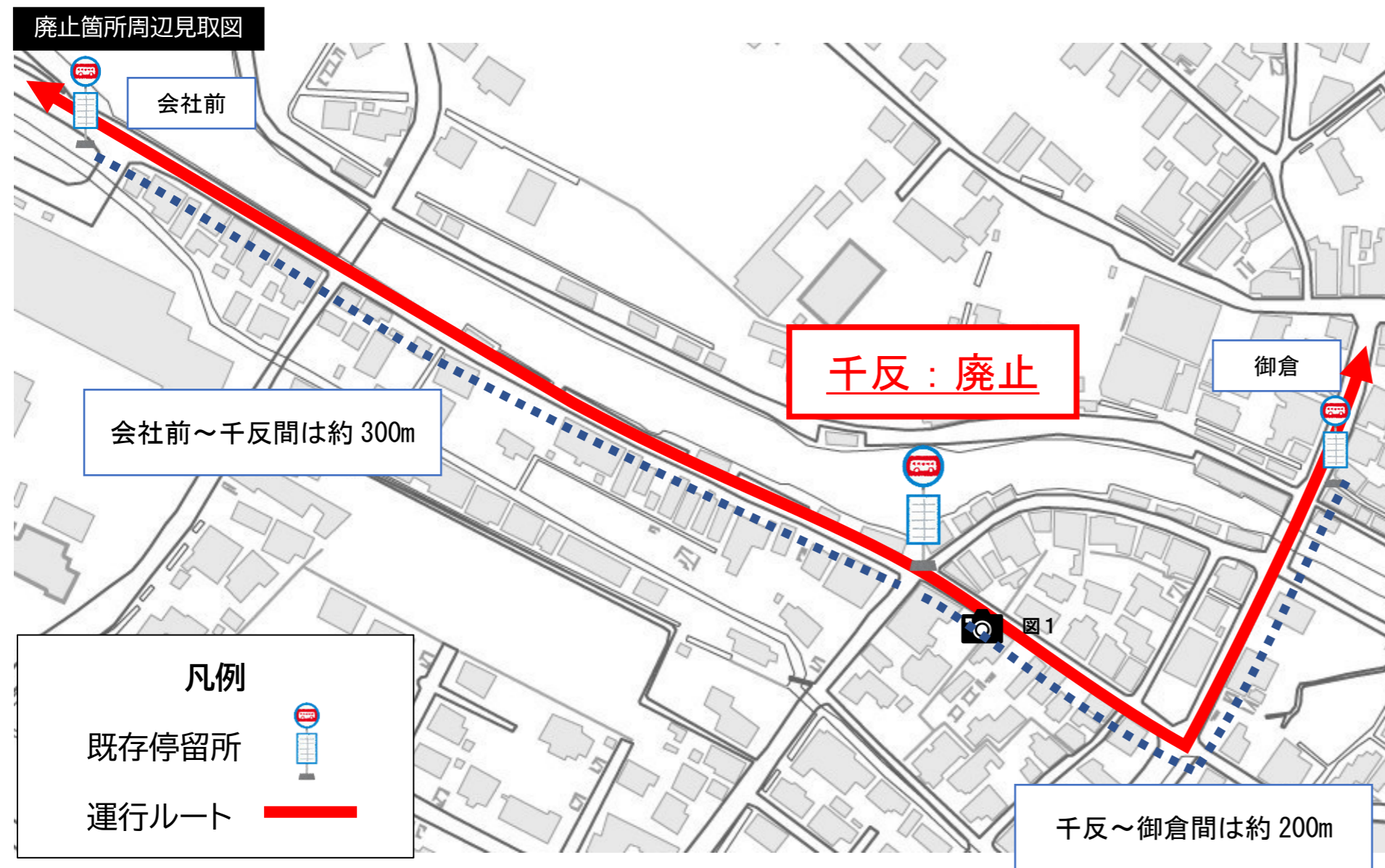

※交差点内に停留所があり交通安全上問題がある
 路線バス文政線と停留所を共有している

