

国保だより

平成25年7月1日号

八代市役所 国保ねんきん課 医療給付係 TEL33-4113 (直通)



ジェネリック医薬品利用促進のお知らせ

ジェネリック医薬品とは？

先発医薬品（新薬）の特許が切れた後に発売される低価格の医薬品のことで、先発医薬品と同等の有効成分、効能・効果を持っています。また、製品によっては大きさ、味、においの改善、保存性の向上等、先発医薬品より工夫されたものもあります。

ジェネリック医薬品に変更するメリットは？

高齢化社会を迎え、増え続ける医療費が国保財政を圧迫しています。先発医薬品よりも低価格なジェネリック医薬品が普及すると、薬代の自己負担の軽減はもちろん、八代市国保財政の改善（医療費の抑制）や国保税負担増の抑制にもつながります。

ジェネリック医薬品希望カード(みほん)

後発医薬品
ジェネリック医薬品
希望カード
私はジェネリック医薬品を
希望します

八代市国民健康保険

ジェネリック医薬品希望カード をご利用下さい。

八代市では、国保全世帯にジェネリック医薬品希望カードを被保険者証の更新時（または国保新規加入後）にお配り致しますので、ご活用下さい。

ジェネリック医薬品を使いたい場合は、かかりつけの医師や薬剤師によく相談しましょう。

- ※先発医薬品によっては、ジェネリック医薬品が発売されていないものや、医療機関や薬局に在庫のないものがあります。
- ※薬剤負担金には、薬剤価格のほかに調剤料等が含まれますので、医薬品の価格が下がっても、自己負担は先発医薬品使用時と変わらないか、上がることもあります。
- ※医師の判断により、先発医薬品からジェネリック医薬品に変更できない場合があります。



「ジェネリック医薬品に関するお知らせ」をお送りしています。

八代市国民健康保険では、ジェネリック医薬品に切り替えたときに、薬代の負担が軽くなる可能性がある方に「ジェネリック医薬品に関するお知らせ」をお送りしています。みなさんがジェネリック医薬品をお使いいただくかどうかの参考資料としてお役立て下さい。（年2回発送）

 料金後納郵便 八代市松江城町1-25 国保 太郎 様 〒8663601 熊本県八代市松江城町1-25 八代市 八代市役所 国保ねんきん課 0486-99-4113	平成24年05月に支払われた下記薬剤の自己負担相当額に關しまして、同一成分のジェネリック医薬品に切り替えられた場合、少なくとも1,116円以上安くなる可能性があります。ジェネリック医薬品とは、先発医薬品（新薬）の特許が切れた後に同一成分（同等の効能・効果）を持つ安価な後発医薬品のことです。																											
	<table border="1"> <thead> <tr> <th>処方実績</th> <th colspan="2">処方実績</th> <th>ジェネリック医薬品に切り替えた場合に削減できる自己負担額(円)</th> </tr> <tr> <th>医薬品名</th> <th>数量</th> <th>自己負担額(円)</th> <th></th> </tr> </thead> <tbody> <tr> <td>ヘルベッサールRカプセル100mg</td> <td>30</td> <td>860</td> <td>433~</td> </tr> <tr> <td>リドトール錠10mg</td> <td>30</td> <td>1,170</td> <td>346~</td> </tr> <tr> <td>ネーラステープシ40mg 10cm×14cm</td> <td>1</td> <td>411</td> <td>234~</td> </tr> <tr> <td>マーズレンS配合錠錠</td> <td>30</td> <td>911</td> <td>113~</td> </tr> <tr> <td>合 計</td> <td></td> <td>2,652</td> <td>1,116~</td> </tr> </tbody> </table>	処方実績	処方実績		ジェネリック医薬品に切り替えた場合に削減できる自己負担額(円)	医薬品名	数量	自己負担額(円)		ヘルベッサールRカプセル100mg	30	860	433~	リドトール錠10mg	30	1,170	346~	ネーラステープシ40mg 10cm×14cm	1	411	234~	マーズレンS配合錠錠	30	911	113~	合 計		2,652
処方実績	処方実績		ジェネリック医薬品に切り替えた場合に削減できる自己負担額(円)																									
医薬品名	数量	自己負担額(円)																										
ヘルベッサールRカプセル100mg	30	860	433~																									
リドトール錠10mg	30	1,170	346~																									
ネーラステープシ40mg 10cm×14cm	1	411	234~																									
マーズレンS配合錠錠	30	911	113~																									
合 計		2,652	1,116~																									
<p>ジェネリック医薬品に関するお知らせ</p> <p>重要 親展</p> <p>00430173-4240717-0000001 012345</p> <p>〒8663601 熊本県八代市松江城町1-25</p> <p>八代市 八代市役所 国保ねんきん課</p> <p>0486-99-4113</p>	<p>【このお知らせに関するお問い合わせ】 フリーダイヤル 0120-XXXX-XXXX 平日の午前9時~午後5時（祝日、日、祝祭日、年末年始は除く）</p>																											

柔道整復師(整骨院・接骨院)の施術を受けられる方へ

療養費の対象となる負傷

- ◆ 医師や柔道整復師の診断又は判断により、急性又は亜急性の外傷性の骨折、脱臼、打撲及び捻挫で、内科的原因による疾患ではないもの

健康保険等を使えるのはどんなとき？

- ◆ 医師や柔道整復師に、骨折、脱臼、打撲及び捻挫等(いわゆる肉ばなれを含む。)と診断又は判断され、施術を受けたとき。(骨折及び脱臼については、応急手当をする場合を除き、あらかじめ医師の同意を得ることが必要です。)
- ◆ 骨・筋肉・関節のケガや痛みで、その負傷原因がはっきりしているとき。

●主な負傷例

- ・日常生活やスポーツ中に転んで膝を打ったり、足首を捻ったりして急に痛みがでたとき

※医師や柔道整復師の診断又は判断等により健康保険等の対象にならないものの例

- ・単なる(疲労性・慢性的な要因からくる)肩こりや筋肉疲労。
- ・脳疾患後遺症などの慢性病や症状の改善のみられない長期の施術。
- ・保険医療機関(病院、診療所など)で同じ負傷等の治療中のもの。
- ・労災保険が適用となる工作中や通勤途上での負傷。

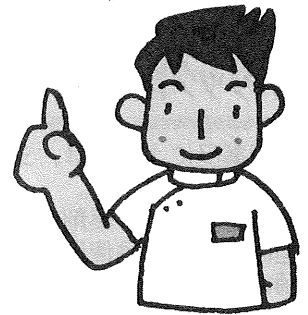

治療を受けるときの注意

- ◆ 健康保険は治療を目的としたものであり、上記※のように健康保険等の対象にならない場合もありますので、負傷の原因は正確にきちんと伝えましょう。
- ◆ 療養費は、本来患者が費用の全額を支払った後、自ら保険者へ請求を行い支給を受ける「償還払い」が原則ですが、柔道整復については、例外的な取扱いとして、患者が自己負担分を柔道整復師に支払い、柔道整復師が患者に代わって残りの費用を保険者に請求する「受領委任」という方法が認められています。このため、多くの接骨院等の窓口では、病院・診療所にかかったときと同じように自己負担分のみ支払うことにより、施術を受けることができます。
- ◆ 「受領委任」の場合は柔道整復師が患者の方に代わって保険請求を行うため、施術を受けたときには、柔道整復施術療養費支給申請書の受取代理人欄(住所、氏名、委任年月日)に原則患者の自筆による記入が必要となります。
- ◆ 施術が長期にわたる場合は、内科的要因も考えられますので、医師の診察を受けましょう。
- ◆ 平成22年9月の施術分より、窓口支払いの領収証が無料発行されることになっています。医療費控除を受ける際に必要になりますので、大切に保管しましょう。

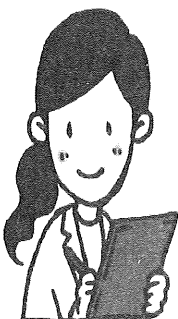

治療内容について八代市(保険者)よりお尋ねすることがあります。

施術日や施術内容等について照会させていただく場合があります。

柔道整復師(整骨院・接骨院)にかかったときは、負傷部位、施術内容、施術年月日の記録、領収証等を保管し、照会がありましたら、ご自身で回答できるようご協力をお願いします。