

坂本支所機能は 場所を移転しています。

令和2年7月豪雨で庁舎が被災した坂本支所は、以下に移転しました。

課かい名	移転先(住所)	電 話
坂本支所 地域振興課 (総務振興係・ 市民サービス係)	千丁支所2階和室 (千丁町新牟田1502-1)	☎43-5513
坂本農林水産 地域事務所		
坂本健康福祉 地域事務所	本庁仮設庁舎 西棟2階 (松江城町1-25)	健康福祉 政策課内 ☎33-4003
坂本建設地域 事務所		土木課内 ☎33-4471

お知らせ

**令和2年度介護保険料・後
期高齢者医療保険料・国民
健康保険税のお知らせ**

令和2年7月豪雨で被災した地域への介護保険料・後期高齢者医療保険料・国民健康保険税の納付書や年金天引きなどのお知らせは、居住地域に郵送が届くようになり次第順次送付します。

到着した納付書の納付期限が過ぎているも、督促料は発生しません。年金天引きや口座振替の人については、お知らせが到着する前に引き落とされている場合があります。

問合せ 長寿支援課 ☎32 1175

国保ねんきん課 ☎33 4113

災害に便乗した悪質な勧誘・ 商法に注意!

災害の混乱に便乗した悪質な勧誘や商法に注意してください。不安を感じたり、おかしいと思ったときは相談ください。

災害に便乗した悪質な勧誘・商法の例

- ・補助金が出るから自己負担なしで修理できる」と事実と異なる勧誘を行う。
- ・「早く工事(修理)を行わないと大変なことになる」と不安をあおる。
- ・その場での契約・支払いを迫り、消費者が気付かない部分の修理は手を抜く。
- ・被災者への義援金(寄付金)と称してしつこくお金を求め、帰ろうとしない。
- ・「無料」「ボランティア」と言っつて片付けなどをを行い、後から高額な代金を請求する。

とうよう

来春 道の駅「東陽」が誕生します

東陽町の「せせらぎ」「菜摘館」などの施設一帯が、国土交通省から道の駅「東陽」として新たに登録されました。市内では、道の駅「坂本」に次ぎ2件目となります。東陽地区やその周辺地域の情報発信、観光振興と地域活性化を促進するための核となる施設として活用していきます。

施設 駐車場 106台、トイレ 20器、公衆電話、授乳室、温泉、レストラン、物産販売所、農林産物直売所、公園、情報提供施設、身障者・妊婦用優先 駐車場、バス停、無線LAN

オープン予定 令和3年春

問合せ 東陽支所 地域振興課 ☎65-2111

本人通知制度を実施

本人通知制度は、本人が事前に登録をしておくことにより住民票の写しや戸籍謄本などを本人の代理人や第三者に交付した場合、登録者本人に対して、交付した事実を通知する。

警察署または警察安全相談電話
(#9110(受付時間:24時間))

・補助金申請の代行をしてあげると言っ
て、金銭を要求する。
・一人で即決せず、契約や支払い前に家族な
どと十分に検討する。
・「恐怖を感じる」「帰ってくれない」とき
などは、すぐに警察に連絡する。

情報の真偽を公的機関に確認する。

消費生活センター ☎33 4162

本人通知制度を実施

本人通知制度は、本人が事前に登録をしておくことにより住民票の写しや戸籍謄本などを本人の代理人や第三者に交付した場合、登録者本人に対して、交付した事実を通知する。

広告

鼻水がのどに
流れたりしませんか?

それは後鼻漏?!

後鼻漏とは、鼻水がのどに流れてくる症状を言います。のどのイガイガや不快感、えへん虫が続く人が多いです。原因として副鼻腔炎であることが多いです。

(後鼻漏の症状)

- | | |
|------------------------------------|---------------------------------------|
| <input type="checkbox"/> 鼻水がのどに流れる | <input type="checkbox"/> いつも痰がからむ |
| <input type="checkbox"/> のどがイガイガする | <input type="checkbox"/> 長く話していると咳がでる |
| <input type="checkbox"/> のどに違和感がある | <input type="checkbox"/> 常に鼻炎である |
| <input type="checkbox"/> のどがいつも痛い | <input type="checkbox"/> 咳が長引いている |

この症状がある人は、後鼻漏の可能性がります。

お気軽にご相談下さいませ(本店定休日:日曜日)

慢性病相談年間2300件以上の実績
享保17年(1732年)頃より
八代の健康に奉仕して288年!

漢方相談処
くすりの白十字

漢方薬 くすりの白十字

検索

イスクラ冠元顆粒
レオペンファイブNEO



★本店★ 八代市海士江町2820-2
(敏仁病院先の
旧県道側) (相談予約) 34-1438

★サンリマルシヨク店★ 本町1丁目7-59
(サンリマルシヨク八代) (相談予約) 31-7888

サンライフ八代

短期講座受講生募集

●申込み 8月4日(火)午前9時受け付け開始 (電話申し込み不可)

講座名	とき	講師名	定員	費用
夏休み! 親子パン作り講座 「お好み焼き風パン とチョコチップパンと 冷たいデザート」	8/22(土) 10:00~13:00	木本 早苗 氏	12組 ※親子で1組	1,800円 (材料費込)

●申込み 8月4日(火)午前9時受け付け開始 (電話申し込み可)

講座名	とき	講師名	定員	費用
コロナに負けんばい健康講座 ～体験～「クノンボール体操と クノンヨーガ」・ステイホーム でむくんだ身体をほぐす・夏 バテ対策他	8/27(木) 13:30~15:00	立迫 なぎさ 氏	30人	無料

※上記の講座は、必ず体温測定とマスク着用の協力をお願いします。

トレーニング室利用について

予約制で利用ができるようになりました。
詳しくはサンライフ八代のホームページを
確認してください。



サンライフ八代
ホームページ

●他の講座はサンライフ八代のホームページで確認く
ださい

申込み・問合せ サンライフ八代 ☎32-7171

るものです。
本人通知をすることにより、不正請求の早
期発見、事実関係の早期究明が可能になるこ
とから、不正請求を抑止する効果も期待され
ます。
通知の対象となる住民票の写しなどの種類
を
・住民票の写し(消除された住民票の写し
を含む)
・住民票に記載をした事項に関する証明書
(消除された住民票に記載をした事項に関
する証明書を含む)
・戸籍の附票の写し(消除された戸籍の附
票の写しを含む)
・戸籍の謄本または抄本(除かれた戸籍の

謄本または抄本を含む)
・戸籍に記載した事項に関する証明書(消
除された戸籍に記載した事項に関する証
明書を含む)
登録先
市民課、各支所、
出張所(日奈久・龍峯のみ)
登録できる人
・市の住民基本台帳に記載されている人
(住民基本台帳から除かれた人を含む)
・市の戸籍の附票に記載されている人
(戸籍の附票から除かれた人を含む)
・市の戸籍に記載されている人
(戸籍から除かれた人を含む)

※ただし、死亡した人や失踪宣告を受けた人
については登録できません。
登録に必要なもの
・登録を希望する人は、本人確認書類(運
転免許証・パスポート・マイナンバーカード
など)を持参してください。
・代理人が申請する場合は、登録を希望す
る人からの委任状と代理人の本人確認書
類が必要です。
・法定代理人が申請する場合は、戸籍謄本
などの資格を証する書類(本市に本籍が
ある人は不要)と法定代理人の本人確認
書類が必要です。
交付通知書の内容
交付通知書には、証明書の交付年月日、交
付した証明書の種別(住民票の写しなど)、
交付枚数、交付請求者の種別(代理人・第三
者など)が記載されます。
※交付請求者の個人を特定する情報(住所
氏名など)は記載されません。
登録期間
・事前登録者の登録期間は、登録した日か
ら起算して3年間です。
・登録期間満了後、引き続き登録希望の場
合は、再度登録の手続きをしてください。
登録事項の変更と廃止届
事前登録者は、氏名、住所、本籍地、その
他事前登録をした内容に変更が生じた場合や
登録を廃止する場合は、必ず本人通知制度登
録(変更・廃止)届出書を提出してくださ
い。

問合せ 市民課 ☎33 4 1 1 0

有料老人ホーム なぎさの風

介護のことなら何でもお気軽にご相談ください。

見学の際は送迎致します。



デイサービスも是非ご利用下さい

個室入居料 家賃・共益費・基本サービス・食代を含む

70,200円~
91,200円

個室・各部屋 エアコン、冷蔵庫、テレビ全完備

(共用部の清掃、洗濯、配膳、下膳、非常時のコール対応、週1回の送迎は含まれます)
介護を必要とされる方は介護サービス費・医療費
オムツ代・居室利用の電気代・ガス料金は別途かかります。

TEL. 0965-31-3105

〒866-0032 熊本県八代市新開町3番1号トライアル様となり
ホームページ [なぎさ 八代](#) 検索

博物館展示案内【8月】

【常設展示】松井文庫コレクション（第2常設展示室）

開催中～8/23(日) 描かれた妖怪たち

【常設展示】八代の歴史と文化（第1常設展示室）

開催中～10/4(日)	【八代焼】八代焼Ⅱ 動植物文様の八代焼
開催中～9/27(日)	【写真】写真家・麦島勝の世界Ⅱ 球磨川と不知火海
開催中～9/13(日)	【古文書】古文書を読むⅡ ～死を伝えることば～
開催中～9/27(日)	【信仰】信仰のかたちⅠ ～釈迦院の歴史と仏神像～
開催中～11/29(日)	【金工】肥後鐔の世界Ⅰ
開催中～9/13(日)	【和紙】ペーパークラフト～切組灯籠～
開催中～9/6(日)	【民俗】亀蛇の競演
開催中（通年）	【民俗】米作りの道具 ～お米はどうやってできるの？～
開催中（通年）	【八代城】瓦からわかる麦島城・八代城
開催中（通年）	【考古】出土遺物が語る八代の古代 弥生時代～古墳時代

【開館時間・観覧料・休館日のお知らせ】

開館時間 午前9時～午後5時(入館は午後4時30分まで)
観覧料 一般300円(240円)、高大生200円(160円)
 ※中学生以下・障がい者手帳を提示の人は無料
 ※()内は20人以上の団体料金
休館日 8/3(月)、11日(火)、17日(月)、24日(月)、31日(月)
 ※車椅子を使用する人や足が不自由な人は、エレベーターを利用できます。駐車場側出入口の警備員室へ声掛けください。
 ※開館や展示については、新型コロナウイルス感染症の状況に応じて変更する場合があります。

問合せ 市立博物館 ☎34-5555
博物館ホームページ

<http://www.city.yatsushiro.kumamoto.jp/museum/index.jsp>



なぐそろう！望まない受動喫煙

4月から健康増進法の一部を改正する法律が全面施行され、多くの人が利用する施設内で喫煙するには、各種喫煙室の設置が必要です。事業者分類に沿った喫煙室を選ぶ必要があります。違反者には罰則が課せられることもあります。詳細は厚生労働省のホームページなどを確認ください。



相談・問合せ

八代保健所 ☎3332229



スプレー缶は正しく捨てましょう

資源の日に出すスプレー缶は中身を確認し、「穴開け」して出してください。もし中身が残っていれば、屋外の風通しの良い場所で安全確認後、「ガス抜きと穴開け」をしてから出してください。

飲酒運転を絶対にしない、させない、許さない

重大事故に直結する悪質、危険な飲酒運転が後を絶ちません。飲酒運転は、運転者本人はもちろん、車や酒の提供者、同乗者も厳しく罰せられるだけでなく、ひとたび事故を起こせば、被害者やその家族の生活も狂わせる

コイヘルペスウイルス病のまん延防止に協力ください

コイヘルペスウイルス病は、コイ特有の病気で、発病すると動きが遅くなり、餌を食べなくなるといった症状が見られます。コイ以外の魚や人への感染はなく、食べても人体に影響はありませんが、まん延防止のため次のことに協力してください。

・飼っているコイや、釣ったコイを他の水

問合せ 市民活動政策課 ☎334482
 八代警察署 ☎330110

自転車のあり運転は「違反」です

6月30日から自転車の妨害運転(あり運転)が、新たな「危険行為」に規定され違反対象になりました。



ことにつながります。自分と相手の命を守るために、市民の皆さん一人一人が「飲酒運転を絶対にしない、させない、許さない」を徹底し、飲酒運転を根絶しましょう。

問合せ 市民活動政策課 ☎334482
 八代警察署 ☎330110

広告

お一人おひとりのご要望に応じた快適で安心な暮らしをサポート

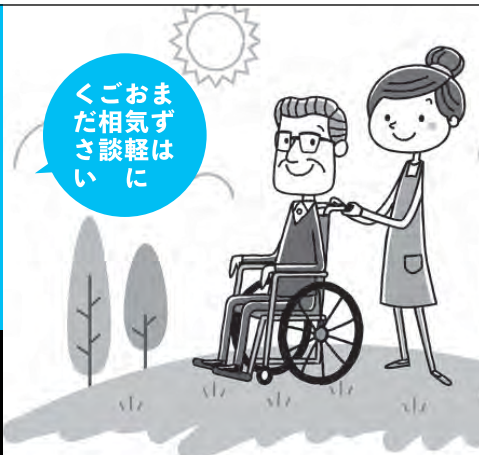

まずはお気軽にご相談ください

手すり
段差解消など
住宅改修工事

ポータブル
トイレなど
販売

介護用ベッド、車いすなどの
レンタル

福祉用具専門相談員がお応え致します



八代市弥生町15-10
<http://yoshizumi02.jp>
 TEL0965-33-1105 FAX0965-33-3545

令和2年度八代市職員募集【障がい者枠】

障がい者を対象とする職員採用試験を下記内容で予定しています。詳細は8月3日(月)から配布する試験案内を確認してください。

試験区分 高卒程度

※試験問題の内容が高卒程度であること。

職種 事務職(C)【障がい者枠】

採用予定 3人程度

年齢要件など

平成2年4月2日から平成15年4月1日までに生まれた人で、受付期限までに「身体障害者手帳」、「療育手帳」、「精神障害者保健福祉手帳」のいずれかの交付を受けている人

試験案内配布

- ・本庁仮設庁舎、人事課(鏡支所)、各支所地域振興課、各出張所で配布します。
- ・市ホームページからもダウンロードできます。
- ・郵送による請求

120円切手を貼った返信用封筒(角形2号、A4判が入るサイズ)に住所、氏名を記入のうえ、人事課(〒869-4292 鏡町内田453-1)宛て、「採用試験(障がい者枠)申込書請求」と記載した送付用封筒に入れ、郵送してください。

申込受付期間 8月28日(金)～10月1日(木)

試験日 11月1日(日)

場所 八代市内の会場

問合せ 人事課 ☎33-4102

域に放さないでください。
 ・大量に死んでいるコイを発見したら、水産林務課へ連絡してください。
 問合せ 水産林務課 ☎33 4 1 1 9

令和元年度 個人情報保護制度の運用状況

開示請求の件数と処理状況

全部開示：1件、部分開示：12件

不開示(不存在)：3件

訂正請求、消去請求、利用等中止請求の件数と処理状況：請求なし

審査請求の件数と処理状況：請求なし

問合せ 文書統計課 ☎33 4 1 0 0

令和元年度 情報公開制度の運用状況

公開請求の件数と処理状況

全部公開：29件、部分公開：254件

非公開(不存在)：1件、取下げ：1件

審査請求の件数と処理状況：請求なし

問合せ 文書統計課 ☎33 4 1 0 0

令和2年度 八代市有功者表彰を延期します

市では、「八代市有功者表彰規則」に基づいて、市政に功績のあった人を八代市有功者とし、毎年8月1日の市政施行記念日に合わせて「八代市有功者表彰式」を開催していま

す。

このたび、令和2年7月豪雨により甚大な被害が発生し、多くの人が被災されましたことから、有功者の決定と表彰式を延期いたします。表彰式の開催日などが決まり次第、あらためて関係者へお知らせします。

問合せ 秘書広報課 ☎34 1 1 6 0

漏水調査のお知らせ

貴重な上水道水を有効に利用するため、水道局では、毎年、漏水調査を行っています。

本年度も、8月上旬から10月下旬まで

市内の給・配水管漏水調査(委託)を予定しています。

調査員は、水道局発行の漏水調査員証明書を常時携帯しています。不明な点は、水道局や調査員まで問い合わせください。

問合せ 水道局 ☎33 1 8 6 8

ミツバチに対する農薬危害防止

この時期の農薬散布にあたっては、ミツバチに被害を与えないよう、事前に近くの養蜂家と巣箱の位置や防除時期、場所などの情報を交換しましょう。また、散布した農薬がミツバチや巣箱にかからないよう、十分注意しましょう。

問合せ

県農業技術課 ☎096(3333)2381
 県畜産課 ☎096(3333)2401

広告

Goodリフォームしませんか?

安心をまごころで

株式会社

タキガワ

0120-32-3866

八代市毘舎丸町6-19



八代市 Y様邸

※施行事例



八代市 T様邸

リフォームをご検討中の方
お気軽にご相談下さい



タッキー

行政書士による

入管問題無料相談会

と き 8月18日(火) 午後1時～3時

ところ 市民相談室 (市役所仮設庁舎1階)

内容 家族の招聘、国際結婚、永住、帰化、外国人の雇用・会社設立など

問い合わせ 国際課 ☎33-6846

行政書士提供有关入管问题的免费咨询

时间: 8月18日(星期二) 下午1点~3点
 地点: 市民咨询室(市政府临时总厅1楼)
 内容: 邀请亲属访日, 涉外婚姻, 申请永住许可, 加入日本国籍, 外国人就业・在日本设立公司等
 询问: 国际课

Gyosei-shoshi-lawyers Will Offer Free Consultations On Immigration, Residency and Nationality

Time and date: 13:00~15:00 August 18th (Tuesday)
 Place: Citizen's Consultation Room (1st floor of the Temporary City Government Building)
 The contents: inviting families to visit Japan, international marriage, permanent resident permit, naturalization (kika), Foreigner's employment, establishing a company in Japan by a foreigner etc.
 Inquiries: International Affairs Division

排水設備工事責任技術者資格認定試験

とき 11月8日(日)

午前9時15分~11時30分

ところ 熊本学園大学

費用 5100円

申込期間 8月17日(月)~9月18日(金)

(当日消印有効)

※持参の場合は9月18日(金)午後5時まで

申込書は熊本市上下水道サービス公社ホームページからダウンロード可

水道総務課で8月3日(月)から配布します。

申込み・問合せ



講演・講座

初級複式簿記講座

とき 9月1日(火)~11月12日(木)うち20日間

午後7時~9時

ところ 八代商工会館

講師 吉田 志氏(税理士)

対象 商工業者、一般

費用 2000円

定員 15人

〒862-0950
 熊本市中央区水前寺6丁目2-45別館2階
 熊本市上下水道サービス公社
 ☎096(288)7362

人権おもいやりミニ講座

とき 8月27日(木) 午後6時~

ところ 本庁仮設庁舎西棟23号会議室

講師 有馬 信一氏(人権NPOちなもい)

内容 感染症患者の人権

費用 無料

※新型コロナウイルス感染症の感染防止として受講者数を制限するため、事前申し込みが必要ですよ。

申込み・問合せ

八代市人権啓発センター(人権政策課)

☎301711 FAX461950

公民館講座

「JUNON」の活用講座

とき 9月18日(金)

午後7時~9時

ところ 八代市公民館

講師 竹野 りつこ氏

対象 市内在住の人

定員 10人(申し込み多数の場合は抽選)

費用 無料

持参物 筆記用具、受講票、チェックリスト

締切 8月31日(月)必着

申込方法 はがき、FAXまたはメールで、住所、氏名(ふりがな)、年齢、性別、



ニチイの医療事務講座

期間 2020年8/1(土)~2020年8/31(月)

対象:【通学】期間中に開講するクラスに受講申し込みされた方【通信】期間中に受講申し込みされた方

さらに、修了後ニチイに就職すると 受講料最大3万円キャッシュバック! 「就業サポート」や「正社員採用」で応援! ※条件有り

キャンペーン対象セット(一部)

医療事務パソコンセット **103,073円** (税込) (通常価格147,248円) **ダブル資格取得!**

医療事務パソコン調剤セット **117,810円** (税込) (通常価格168,300円) **トリプル資格取得!**

この他にもキャンペーン対象セットを多数開講中!詳しくは「まなびネット」へ!

医療事務講座と他の講座やコースを組み合わせるセット受講は、就業できる医療機関の幅やお仕事の幅を広げたい方にオススメです!この機会に、医療事務を目指しませんか?

無料講座説明会スケジュール 八代教室 (八代校2F)

日時 8月7日(金) 14:00~15:00
 8月17日(月) 18:00~19:00
 8月22日(土) 11:00~12:00

※日程のご都合が
 お悪い方は、個別
 相談も承ります。
 (要予約)

ニチイ八代校 ☎0120-781-249 (平日9:00~17:15) 〒866-0852 八代市大手町2丁目7番20号大手町太陽ビル1階 **まなびネット** 検索

上記営業時間以外はこちらまでご連絡ください【ニチイ教育講座お客様センター】 ☎0120-555-212 (24時間/年中無休)

やつしろがめさん WAONカード利用で 市の文化振興支援を

やつしろがめさん WAON は全国のイオングループや加盟のコンビニエンスストアなどで使える電子マネーです。

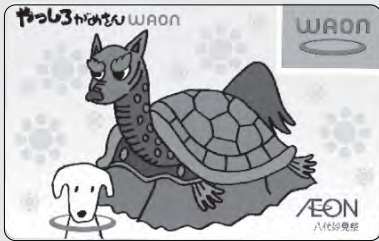

本市は平成23年7月にイオン九州、マックスバリュ九州と「ICカード等の活用に関する協定」を締結し、やつしろがめさん WAON カードを使って支払われた金額の0.1%を毎年、市に寄付されています。令和元年度分は1,315,955円の寄付がありました。

寄付金はやつしろ文化振興基金に積み立てられ、文化財の保存や継承、活用に役立てています。令和元年度は八代妙見祭の衣装整備や市指定文化財「澤井家住宅及び長屋門」の修復などに活用しました。

やつしろがめさん WAON カードは、イオングループ各店で販売されています。ぜひ利用して、市の文化振興への支援・協力をお願いします。

令和元年度分やつしろがめさん WAON
寄付金贈呈式 (6月18日)



◀左から西嶋洋一郎
マックスバリュ九州
熊本事業部長、中村
市長、吉田圭司イ
オン九州執行役員熊
本・鹿兒島事業部長

問合せ 文化振興課 ☎33-4533

電話番号、「片づけ講座」と記入し、申し込みください。
※新型コロナウイルス感染症の感染状況により中止する場合があります。
申込み・問合せ
〒869-4703 千丁町新牟田1433
生涯学習課 ☎301110 FAX 301120
Mail syogai@city.yatsushiro.lg.jp

とき 8月8日(土) 午後1時~4時15分
(見学会は8月中旬予定)
ところ 熊本県総合福祉センター
(熊本市中央区南千反畑町3-7)
対象 福祉や介護に関心がある人
費用 無料(テキスト付)

介護の仕事「基礎講座」&
職場見学会参加者募集

申込み・問合せ
熊本県社会福祉協議会福祉人材・研修センター ☎096(322)8077

募集
市営住宅補充入居者募集
随時受付

令和2年度中に市営住宅に空室が生じた場合、その空室への入居を希望する人を募集します。申込方法や入居申込資格など詳細は問い合わせください。
※被災した緊急入居者を優先します。
申込み・問合せ
住宅課 ☎334122
または各支所建設地域事務所

臨時的任用教職員の登録者募集

小学校、中学校、特別支援学校、幼稚園における欠員補充や育児休業、休職などの代替としての臨時的任用教職員の登録者を随時募集しています。

職種 講師、養護助教諭、学校栄養職員、事務職員、幼稚園教諭

任用 臨時的任用の必要が生じた際、随時行います。

申込み 「臨時的任用教職員希望調査」を学校教育課に持参ください。
※希望調査は学校教育課で配布、または市ホームページからもダウンロードできます。

問合せ 学校教育課
☎301673

24時間いつでもスマホやPCからWeb入会受付⇒<http://ysjc.jp>

公益社団法人 八代市シルバー人材センター

夫婦入会は
年会費半額!

タッチパネル式モニター設置!!
仕事や講習会の情報を誰でも見れる!

設置場所 ・八代市役所本庁 長寿支援課前
・ハーモニーホール 入口付近
・ハローワーク ・シルバーワークプラザ

一般会員(年会費1,800円)
プラチナ会員(年会費100円)

シニアパートナー制度
電話でも無料登録できる
仮会員制度です。登録
すると仕事の情報を提
供します。また、説明会
以外の日にいつでも入会
できる特典があります。



〒866-0043 八代市古城町1719-2(シルバーワークプラザ八代内) ☎33-2711

入会説明会

8月5日(水)
8月19日(水)



※状況に応じて
日時を変更する
場合があります
ので、一度お問い合わせ下さい。

時間:午後1時30分~
場所:シルバーワークプラザ
持参物:写真、認印、通帳(ゆうちょ銀行、肥後
銀行、JAバンクの本人名義のもの)
年会費:月額150円(ただし、夫婦で入会する
場合は半額)

2020年度明るい選挙
啓発作品募集

ポスターの部

テーマ 明るい選挙を呼びかけること

対象 小・中・高校生

用紙 画用紙の四ツ切または八ツ切もしくはそれに準ずる大きさのもの

※裏面に住所、氏名、学校名、学年を必ず記入し応募してください。

習字の部

テーマ

小学3年生「大切」、小学4年生「主役」、小学5年生「公約」、小学6年生「一票の力」、中学1年生「投票参加」、中学2年生「明るい選挙」、中学3年生「十八歳選挙」



対象 小学3年生～中学3年生
用紙 和半紙

※和半紙左に学校名、学年、氏名を必ず記入し応募してください。

締切 9月11日(金)

提出 各学校(小・中学生のみ) または選挙管理委員会事務局

問合せ 選挙管理委員会事務局 ☎30 1663

八代市学校・子ども教育応援基金への寄付をお願いします

八代市学校・子ども教育応援基金とは

学校の先進的な取り組みや未来を担う子どもたちの学びを支援するために寄せられた本市への寄付金を積み立てている基金です。

基金は、次のような事業に活用します。

- ①子どもの学力向上に関する事業
- ②いじめ・不登校対策に関する事業
- ③特別支援教育に関する事業



寄付の状況

本基金は、平成29年度に本市の教育振興のために遺贈いただいた1000万円の寄付金を原資として創設し、平成30年度から基金への寄付の募集を開始しました。昨年度は13の個人、団体から合計83万5,525円の寄付があり、難聴生徒の授業支援機器の購入、学校が公開授業を行う経費の支援、中学生の学力向上を図る学習支援事業経費の支援、くま川教室における教材購入などのために、合計142万3,503円を基金から活用しました。

寄付の手続きなど

寄付申込書を送付または提出してください。寄付金は、①納付書払い②郵便振替③窓口へ持参のいずれかの方法で入金することができます。

なお、この寄付金は寄付金控除の対象となりますので、後日寄付金控除証明書を送付します。

詳しくは、市ホームページまたは本庁仮設庁舎・各支所に設置しているパンフレット(裏面に申込書)を確認ください。

申込み・問合せ 教育政策課 ☎30-1671



花いっぱい応援事業
協力施設の募集

市では、新型コロナウイルス感染症の影響を受けた花き生産者の事業継続を支援するため、八代産の花を使ったフラワーアレンジメントを職場に飾ってもらう施設などを募集し、花のPRと癒しを提供します。

対象 市内の高齢者施設、障害者支援施設、放課後児童クラブ、保育園・幼稚園、医療機関

申込み・問合せ 農業振興課 ☎33 8751 FAX 33 4235
Mail noushin@city.yatsushiro.lg.jp

内容 毎月3回フラワーアレンジメントを無料配送
期間 10月～3月
申込締切 8月21日(金)
申込方法 市ホームページから申請書をダウンロードして、農業振興課までFAXまたはメールで申し込みください。

広告

介護ご相談受付中

対象者 介護保険対象者で40歳以上の要介護1以上の条件を満たす人

ご利用料金 1ヶ月で **70,000円**

家賃 食費 3食分 天然温泉付き 低料金を実現

うれしい天然温泉付

お問い合わせ先 **0965-30-0125**

八代市通町8-30

その他のサービスは、別途料金が必要になります。

個人的な目的、個室介護保険一部負担などその他のサービスは、別途料金が必要となります。

住み慣れた場所で
安心して暮らしたい...



天然温泉付き福祉施設 田方福祉株式会社

住宅型 有料老人ホーム **かがやき園**

計量器の定期検査

取引や証明に使用する計量器は法律（計量法第19条）により2年に1回定期検査を受ける義務があります。下記の日程で検査が行われるので、該当する計量器がある人は必ず受検してください。

持参物

- ・計量器（質量計など）
- ・手数料（1台500円～2200円）

検査対象計量器

- ・商店などで商品の売買に使用するばかり
- ・病院、薬局などで使用している調剤用のばかり
- ・学校、病院、保育園などで使用している体重測定用のばかり
- ・農協、漁協など流通物資の集荷、出荷などに使用するばかり
- ・宅配など運送業者などが貨物の運賃算出用に使用するばかり
- ・農業、漁業などの生産者が生産物などの売買に使用するばかり

検査日	受付時間 (正午～午後1時までは除く)	検査場所
8/20(木)	10:00～15:00	鏡支所
8/21(金)		
8/24(月)	10:00～15:00	東陽支所
8/25(火)	10:30～14:30	振興センター五家荘
8/26(水)	10:00～15:00	泉支所
8/27(木)		泉地域福祉センター
8/28(金)		千丁コミュニティセンター
8/31(月)	10:00～12:00	八代市保健センター
	13:30～15:00	麦島コミュニティセンター
9/1(火)	10:00～12:00	郡築コミュニティセンター
	13:30～15:00	金剛コミュニティセンター
9/2(水)	10:00～12:00	八千把コミュニティセンター
	13:30～15:00	松高コミュニティセンター
9/3(木)	10:00～12:00	植柳コミュニティセンター
	13:30～15:00	宮地コミュニティセンター
9/4(金)	10:00～12:00	太田郷コミュニティセンター
9/7(月)	10:00～15:00	八代コミュニティセンター
9/8(火)		日奈久コミュニティセンター
9/9(水)		桜十字ホールやつしろ
9/10(木)		(やつしろハーモニーホール)

※いずれの会場でも受検できます。最寄りの会場に「はかり」を持参ください。

問合せ 商工・港湾振興課 ☎33-8513
 県計量協会 ☎096-367-7816
 県産業技術センター ☎096-368-2101

広告入り公用封筒の無償提供者(広告代理店)募集

市が使用する公用封筒の裏面に民間企業などの広告を掲載した封筒を無償で提供する広告代理店を募集します。

募集期間 8月3日(月)～28日(金)

広告媒体と使用枚数

角形2号封筒(6万枚)

長形3号封筒(14万6000枚)

※広告は、封筒の裏面とします。

封筒使用期間

令和3年1月1日(祝)～12月31日(金)

詳しくは、市ホームページに募集実施要領などを掲載しています。

問合せ 会計課 ☎338100

障がいのある人を対象とした職業訓練生の募集

身につくパソコン基礎科

対象 身体(上肢、内部)、精神、発達、難病、高次脳 ※知的は要相談

内容 パソコン基本操作とワード、エクセル、パワーポイントの基礎技術の習得

定員 10人

募集期間 7月13日(月)～8月31日(月)

訓練期間 10月1日(木)～12月25日(金)

費用 6600円(テキスト代)程度

訓練場所 株式会社インターネット
(熊本市中央区九品寺2丁目1-24)

ビジネス技能資格取得科※在職者のみ

対象 身体(上肢、下肢)、精神、発達
※知的は要相談

内容 企業で求められているパソコン技能(ワード、エクセル)の資格取得

定員 5人

募集締切 8月31日(月)

訓練期間 10月1日(木)～12月24日(木) 毎週火曜・木曜 午後6時～9時の間で2～3時間程度

費用 3000円～6000円
(テキスト代)程度

訓練場所 特定非営利活動法人アイ・ネット
ワークくまもと
(熊本市中央区水前寺6丁目51-3
シティビル水前寺3階)

問合せ 熊本県立高等技術専門学校
☎096(297)9915

広告

・・・お湯が出なくなったら・・・

ボイラー119番

「うわあ良かったありがとう！」を届けたい

☎0120-357-135

(株)本田商事

〒866-0051 八代市麦島東町11-7

マイナンバーカードに関する 特設窓口を開設します

～マイナポイント申し込み&マイナンバーカード申請～

新型コロナウイルス感染症の状況によっては中止する場合があります。

開催日・開催場所

8月 8日(土)
9月13日(日)
午前10時～午後4時
イオン八代
1階 食品側エスカレーター前



8月 9日(日)
9月12日(土)
午前10時～午後4時
ゆめタウン八代
1階 エクセル前



マイナンバーカードでお得なサービスの申し込みができます



上限 **5,000円**※
相当のポイントを付与

付与率
25%

※マイナポイントを予約・申込の上、キャッシュレス決済サービスで2万円のチャージorお買い物をすることが必要です。
窓口でマイナンバーカードを持参ください。
(カード交付時に設定した4桁の暗証番号を入力していただきます。)

マイナンバーカードを持っていない人は申請ができます

以下を持参してください。

- 本人確認書類 ※①または②のいずれか
 - 顔写真付きの公的な身分証明書1点 (運転免許証など)
 - 顔写真のない公的な身分証明書2点 (保険証など)
- マイナンバーの通知カード

※費用は無料

※申請にかかる時間は15分程度

※申請からカード交付まで2カ月ほどかかります

問合せ 企画政策課 ☎33-4104

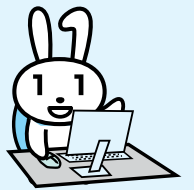

相談

出張年金相談所開設

とき 8月20日(木) 午前10時～午後3時
ところ イオン八代店

持参物 年金手帳(基礎年金番号通知書)、年金証書、振込通知書、相談者本人であることが確認できるもの

※代理人が相談に来るときは、委任状と代理人の運転免許証などの本人確認ができるものを持参してください。

問合せ 八代年金事務所 ☎356123

熊本県立鏡わかあゆ高等支援

学校への進学・教育相談

来年4月に開校予定の熊本県立鏡わかあゆ高等支援学校の開校準備室を8月1日(土)から水川分教室内に設置しました。学校見学や進学・教育相談があればご連絡ください。

対象 知的障がいのある生徒(中学校もしくは特別支援学校中学部などを卒業予定または卒業した生徒)

学校概要

・普通科と専門学科(特に就労を希望する生徒の教育を実施)併置

問合せ 熊本県鏡わかあゆ高等支援学校開校準備室 ☎312577

- ・学年8学級を予定
 - ・家政、福祉、流通、サービス、農業、工業などの実践的学習ができる実習室設置
 - ・厨房併設のランチルーム設置
 - ・通学距離が長いなどの理由で通学が困難な生徒のために校内に寄宿舎設置(専門学科のみ対象)
 - ・誰でも利用できる地域開放型カフェ設置
- 申込み 在籍する学校を通じてご連絡ください

広告

0歳児～ヤマハ

Yamaha Music School
ヤマハ音楽教室

ヤマハ英語教室
Yamaha English School

レッスン見学・無料体験実施中♪

(株)有明楽器 八代支店
熊本県八代市大手町1-9-25

ミュージックスクール

- 1回の無料体験から入会 又は 有料お試しレッスンからの入会
- 管楽器などお持ちでなくても、体験用に準備いたします。
- 楽譜が読めなくても大丈夫!

お気軽に電話でお問合せください



お問合せ・体験のお申込は
HPまたは、0965-34-5115へ



ピアノ買取り
見積り無料です!

エコイトやつしろ(八代市環境センター)における燃えるごみ収集量

期 間	燃えるごみの収集量	1人1日当たりの燃えるごみの量
R 1 年 5 月	1,993 t	505 g
R 2 年 5 月	1,922 t	493 g
比 較	-71 t	-12 g

エコイトやつしろ(八代市環境センター)で受け入れた本市全域の燃えるごみの収集量を比較しています。引き続き皆さんのごみ減量化への協力をお願いします。

問合せ 循環社会推進課 ☎34-1997

これからの将来が不安、人間関係で悩んで

熊本県子ども・若者総合相談センター出張相談会 in 八代

熊本県子ども・若者総合相談センター
 熊本県高齢者無料職業紹介所八代相談所 ☎324144

※事業者の求人申し込みは、電話・FAXでも受け付けています。

問合せ 熊本県高齢者無料職業紹介所八代相談所 ☎324144

相談日 毎週月・水・金曜日
 午前10時～午後4時

県高齢者無料職業紹介所のお知らせ

高齢者無料職業紹介所とは、県の高齢者のための職業相談・紹介機関で、専門の相談員が対応します。ハローワークなどの求人票もありませんので、気軽に利用ください。

八代市・氷川町・芦北町定住自立圏イベント情報

人口減少が進むなか、本市では氷川町、芦北町と定住自立圏を形成し、連携して住民サービスの向上を図ることにより、定住促進に取り組んでいます。

氷川町 手描きパース画とふるさと風景画展

ITやデジタル化が普及している今、改めて手描き図画の良さを感じてみませんか。氷川町を含めた身近な風景画と手描きパース(完成予想図)画を多数展示します。

とき 8月11日(火)～25日(火) 午前10時～午後5時

ところ まちづくり酒屋

問合せ まちづくり酒屋 ☎53-5550(月曜、祝日除く)

このイベントは、学校に行けない・行きたくない、働く気がおきないなど、さまざまな悩みや心配について気軽に相談ください。

熊本県子ども・若者総合相談センター COCON こんこん

費用 無料

※新型コロナウイルス感染症感染防止のため、マスクの着用、当日の体調チェック、氏名・連絡先を確認します。また、新型コロナウイルス感染状況によって中止する場合があります。

問合せ 熊本県子ども・若者総合相談センター ☎096(387)7000

いる、学校に行けない・行きたくない、働く気がおきないなど、さまざまな悩みや心配について気軽に相談ください。

とき 8月4日(火) 午前10時～午後4時

※受け付けは午後3時まで

ところ 代陽コミュニティセンター

対象 主に15歳～39歳までの人、その家族、友人、知人、支援者など

イベント

隠れ里映画祭

とき 8月28日(金)～30日(日)

午後1時30分(開場 午後0時45分)

ところ ふれあいセンターいずみ

上映作品

8月28日(金) しあわせの隠れ場所

8月29日(土) 酔拳2

8月30日(日) オーシャンズ11

費用 無料

定員 各30人(先着順)

特別イベント

レストランで使えるアイスの引換券配布

写真コンテスト入賞作品展示

問合せ 泉町観光協会(泉支所地域振興課内) ☎672111

八代市文化祭「中止」のお知らせ

令和2年度八代市文化祭は、新型コロナウイルス感染症感染拡大防止のため、やむなく中止いたします。開催を心待ちにされていた皆様には、何卒ご理解いただきますようお願いいたします。

やつしろ全国花火競技大会の開催延期

10月17日(土)に開催を予定していましたが「第33回やつしろ全国花火競技大会」は、新型コロナウイルス感染症対策等を踏まえ、開催の延期(時期未定)を決定しました。開催を楽しみにされていた皆様、関係者の皆様には、大変申し訳ございませんが、ご理解の程よろしく申し上げます。

ビデオテープ

(VHS・ベータ・miniDV)
8mmフィルム
カセットテープ・MD・レコード



思い出のビデオテープ・・・
見れなくなって後悔する前に
ダビングで残しませんか?
テープが切れた!カビが生えてる!
そんな時でも、まずはご相談ください!

VHS
60分以内
1650円～

DVD・CDに 高品質ダビング

Audio & Visual

マツウラ

TEL.0965-32-5081

熊本県八代市通町6-43

<https://www.audio-visual-matsuura.com/>

詳細はホームページをご覧ください!

施設点検日、開館前、閉館後の本の返却は 返却ポストへお願いします。

10月からせんちょう分館・かがみ分館の開館時間と、全館の年末年始休館日が変わります。



市では、図書館の利用ニーズを把握するため、利用実態、図書館運営の現状などの調査・検証を行った結果、分館の開館時間と全館の年末年始休館日を下記のとおり変更します。よろしくをお願いします。

開館時間

- ・せんちょう分館
- ・かがみ分館

【現行】

午前9時30分から
午後8時まで(土日祝は午後7時まで)



【10月1日(休)～】

午前9時30分から
午後6時まで(平日・土日祝)

※本館はこれまでどおり午前9時30分から午後8時までです。(土日祝は午後7時まで)

年末年始休館日

- ・本館
- ・せんちょう分館
- ・かがみ分館

【現行】

12月31日(木)、翌年1月1日(祝)



【令和2年度】

12月30日(水)から
翌年の1月3日(祝)まで

イベントスケジュール



	行 事	と き	内 容
全 館	おうちでおはなし会	毎週日曜日	読み聞かせに向く絵本をセットにして貸し出します
	おはなし迷路に挑戦	開館時間中	児童作家・杉山亮作の「おはなし迷路」の配布
	図書館講座 「図書館の便利な使い方講座」	22日(土) 午前11時～	対象：一般(要申込) 定員：各館3人
かがみ分館	図書館講座「わたしの時間」	16日(日) 午前10時～	新聞紙でつくるコサージュ 定員：3人(要申込)



図書館
ホームページ

(8月～10月は健康づくりをテーマにイベントを開催します。詳しくはホームページを確認ください。)

【施設点検休館日】 図書館本館：26日(水) せんちょう分館：11日(水) かがみ分館：26日(水)

移動図書館巡回日時	移動図書館巡回日時
▶ 3日(月) 9:40ひので保育園 10:15金剛コミュニティセンター 10:45ま心苑	▶ 4日(火) 9:40高島団地 10:10築添団地 10:45八代中央クリニック
▶ 5日(水) 9:40麦島コミュニティセンター 10:15植柳コミュニティセンター 10:45倍老苑	▶ 6日(木) 9:40竹原農職住宅 10:10日本製紙太田郷社宅 10:40日本製紙日置社宅
▶ 7日(金) 13:15日奈久小 14:00日奈久コミュニティセンター 14:30保寿寮	▶ 11日(火) 13:15郡築小 14:05 八千把コミュニティセンター 14:30海士江西村ビル
▶ 12日(水) 13:25二見小 14:10二見コミュニティセンター 14:55光嶺保育園	▶ 17日(月) 13:15龍峯小 13:55如見商店前 14:25中次団地
▶ 18日(火) 13:15昭和小 14:00郡築12番八協連 14:35井揚団地	▶ 20日(木) 13:15東陽小 14:05河俣山村広場 14:40東陽せせらぎ
▶ 21日(金) 13:20泉小 14:00泉支所 14:30泉運動広場	▶ 24日(月) 9:40流藻川団地 10:05すずらん苑 10:40きぼうの里たいよう
▶ 25日(火) 9:40グランドール (BJR西宮アパート) 10:10熊本総合病院付属クリニック 10:40有料老人ホーム楽寿	▶ 27日(木) 9:40八代トヨオカ地建アリーナ 10:10東中洲公園 10:40あさひ園
▶ 28日(金) 9:40鏡しらぬい保育園 10:15鏡体育館 10:45古閑出JA倉庫	

*図書資料の返却を忘れずに 図書の貸出期間は、借りた日を含めて15日間です。多くの方が利用できるよう、早めの返却をお願いします。

問合せ 図書館本館 ☎32-3385 せんちょう分館 ☎46-1901 かがみ分館 ☎52-5567

中古車販売・セルフ洗車 各種自動車保険は

車検のショーエイにお任せ!

新車・中古車のリース コアラクラブ 車検・税金・保険やメンテナンスも コミコミ定額だから家計も安心!

ここが違うショーエイの車検 使って得する割引制度 ☆人に安心・車に安全☆

満足!! 得

①早期予約割引

1ヶ月 1,000円引き
2ヶ月 3,000円引き
3ヶ月 5,000円引き

②持込・引き取り割引

■代車不要の場合 5,000円引き
■代車必要の場合 3,000円引き
※但し 持込に限る。

③初回車検割引

3,000円引き
※但し、新車で初車検の車に限ります。

当社の早期予約割引をお使いいただくとお得です。 **最大割引 13,000円**

お気軽にどうぞ **セルフ洗車**

あなただけの1台!!

オークションで探せ **中古車販売** ネットオークションであなたにぴったりの車探します!

車検のショーエイ **大村プラザ店**

消防本部 ● ローション ● 至八代インター ● 臨港線 ● ほっかほっか亭 ● ワールドジム

IBITOTO様 大村交差点

ご成約特典満載!!

オークション セルフ洗車 キッズコーナー完備

車の SHOEI Security for Human, Safety for Automobile

松栄整備株式会社

□ やつしろ港センター工場 〒866-0035 八代市大島町字大島5053-2 TEL 0965-62-9900 9:00~18:00 定休日/日・祝

□ 南 店 〒866-0072 八代市高下西町2183-1 TEL 0965-39-8911 9:00~18:00 定休日/日・祝

□ 大村プラザ店 〒866-0895 八代市大村町1078-1 TEL 0965-32-6311 9:00~19:00 定休日/水

夏本番!手軽に栄養補給しましょう

食欲減退時のエネルギー補給 ビタミンサポートゼリー



11種類のビタミンとミネラルの補給

タンパク質補助食品 コラーゲンプロ



糖質・脂質を含まない
タンパク質
4.6g/大さじ1

顆粒粉末でどんな料理に
添付しても風味や食感は
変わりません

介護福祉用具販売・レンタル 住宅改修

ケアパーク株式会社

☎ 0965-35-3300

八代市上日置町4298-5

営業時間 平日 9:00~17:00

土曜 9:00~12:00

休 日・祝

<http://www.care-park.com>



相続に関してお悩みでしたら、「美創オカモト」にご相談下さい。お一人お一人違う家庭環境や資産状況、お悩みを無料相談にて整理し、**相続のスペシャリストを集めた専門家チーム**で解決いたします。

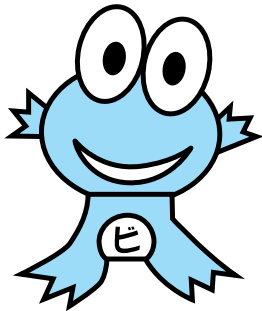

リフォーム&不動産と相続のご相談は!?

美創オカモト

Reform and Real Estate **BISOU OKAMOTO** 不動産部:0965-32-5008
本社:〒866-0041 八代市八幡町7-17 リフォーム部:0965-32-4839

こころの専門病院として、皆様の健康に貢献します。
”心身のリズムがおかしいと感じたら まずはお電話を”

高田病院

軽症・寝たきり・年齢に関係なく、どなたでもご相談を承ります。

- 介護度に関係なく、自立の方・重度認知症の方でも入院できます。
- 全病床、終身型の入院が可能です。入院期間の制限はありません。
- 内科も、付添不要です。病状の程度に関係なく看護いたします。



看護師・准看護師・看護助手
(正社員・パート)募集



初診の方はご予約を
お願いします。

高田病院 精神科/内科 八代市豊原下町4001 TEL0965-33-1191

診療時間 月~金 9:00~17:00 受付時間 9:00~16:00 休診 土・日・祝

【応募・お問合せ】随時電話で受け付けます。(担当/事務部 上村)

夏ギフト・お中元 さらに お持帰り 10%引き

※一部を除く店内指定
商品限定。店頭で
ご確認ください。

夏の内祝
出産フェア
開催中

「盆提灯、初盆返礼ご予約承り中」

出産内祝・快気祝・各種内祝・仏事、返礼・引出物

全国・九州無料宅配

『全国・九州』無料宅配表示のある商品限定。店頭価格2,000円(税別)より全国・九州無料宅配サービス実施中。
※一部の商品を除く店内の無料宅配表示商品に限ります。一部の地域、離島を除く。詳細は店頭でご確認ください。



ギフトのデパート

アムローズ

八代市海士江町2953-3
電話0965-32-5088

サ・ダイソー海士江店様 ●ナフコ
アムローズ 八代東店様
海士江店 ●長谷川外科様

八代消防署 ●ローソン
~臨港線~ 至 八代 J.C
カメラの中野様 ●