



鏡支所だより

—第114号—

発行日 平成28年10月1日

発刊 八代市鏡支所

編集 鏡支所地域振興課

TEL52-2131



鏡支所管内の人の動き(8月末現在)

		()は前月比
【世帯数】	5,757 世帯	(8)
【人口数】	15,012 人	(▲1)
	男 6,994 人	(▲3)
	女 8,018 人	(2)

市役所仮設庁舎での業務開始にともなう 鏡支所内各課のご案内

熊本地震の影響により鏡支所や保健センターで業務継続していた部署が一部仮設庁舎へ移転し、鏡支所内の配置も変更になります。(※が変更になる部署です)

- 支所3階 議会事務局 32-5984 / 情報政策課 32-4103
- 支所2階 秘書広報課 33-4101・34-1160
- 危機管理課 33-4112
- ※ 鏡農林水産地域事務所 52-7842
- ※ 鏡建設地域事務所 52-7820・52-5276
- 支所1階 鏡地域振興課 52-2131
- 鏡市民環境課 52-1115・52-1116
- 鏡健康福祉地域事務所 52-7836
- 地籍調査課 52-1112 / 契約検査課 33-4120
- 保健センター2階 人事課 33-4102
- ※ 財政課 33-4106
- ※ 企画政策課 33-4104
- 保健センター1階 52-5277

なお、鏡文化センターと農事研修センターは、業務していた部署が移転するため、地震以前の体制に戻ります

- 文化センター及び鏡公民館 52-1114
- 農事研修センター 52-1815



松良節子さん(外出)
大正五年八月三十一日生

百歳おめでとーございます(祝)

めでたく百歳を迎えられた松良節子さんは子供が大好きで、大学に進学し保育・幼児教育を学ばれ、自ら設立した託児所で子供たちを見守ってこられました。この託児所が国の認可を受けて、現在の文政保育園になりました。旅行が大好きでお孫さんといっしょに世界各国を旅行しました。長生きの秘訣をおたずねしますと、「長生きに秘訣は無い」「長生きできるときに素敵なく生きればいい」とのことでした。

平成28年度 健診のご案内

特定健診・高齢者健診はお済みですか？

「健康だから」「どうもないから」「仕事が忙しくて」などと健診を後回しにしていませんか？

生活習慣病は自覚症状がなく進行するため、経年的に結果を見ていくことで身体の変化に気づくことができます。

健診をきっかけに「あなたの健康」を見直してみましょう。

健診を受けていない方は、まだ間に合います。ぜひ、お申込みください。

	対象者	健診内容	個人負担
特定健診	八代市国民健康保険加入者 (40歳~74歳)	身長・体重・血液検査・検尿・心電図検査・眼底検査 ・腹囲・血圧測定等	500円
高齢者健診	八代市民 (75歳以上)	身長・体重・血液検査・検尿・血圧測定等	800円

他にも、肺がん・結核検診、大腸がん検診、胃がん検診、乳がん検診、子宮頸がん検診、腹部超音波検診、歯周疾患検診を実施します。詳しくは鏡保健センターにお尋ねください。

日程:平成28年12月3日、4日、10日~16日の9日間

健診場所:八代市鏡保健センター

※事前に申込みが必要です。

申込み・問合せ:八代市鏡保健センター TEL52-5277



今年度から特定健診はワンコイン(500円)になりました！
全員に心電図・眼底・貧血の検査があります。

ファミリーサポートセンター講習会受講者募集!

ファミリーサポートセンターとは

残業の時などの保育園や学童クラブへのお迎えやその後の預かり、病院や美容院等の用事を済ませる間の預かりなど育児の援助について、会員相互の連絡調整を行い援助活動の支援を行うところです。
会員には、育児の援助を受けたい「利用会員」、援助を行いたい「提供会員」、その両方を兼ねる「両方会員」があり、事前登録が必要です。

対象:今回の講習会は「提供会員」と「両方会員」への登録を希望する人を対象としています。

子育てで支援に理解と熱意があり、安全に子どもを預かることができる満20歳以上の健康な人、ぜひご参加ください。

* 安心、安全に援助活動を実施するためには受講が必要です。援助活動は受講後の会員証交付後からになります。

日時:第1日 11月10日(木)9:00~17:00 代陽公民館 多目的室

第2日 11月13日(日)9:00~17:00 太田郷公民館 会議室

第3日 11月14日(月)9:00~17:00 代陽公民館 多目的室

講習は、3日間全日程の受講が基本になっています。一部都合がつかない場合はご相談ください。

参加料は無料です。顔写真(2.5cm×3cm 2枚)と筆記用具をご持参ください。



申込み・問合せ:11月4日(金)までに、ファミリーサポートセンターへ

こどもプラザすくすく内【マックスバリュ2F】TEL32-0404 Fax32-0406

または、こども未来課TEL33-8721 までお願いします。

平成28年度

～みんなでさまざまな人権についてかんがえてみませんか～

「人権おもいやいミニ講座」受講者募集!

家族や地域・職場のさまざまな人権問題について学んでみませんか。お待ちしております!

●対象者 講座の受講を希望する方なら誰でも参加できます。

●講座内容:各講座の開催時間は1時間程度となっています。

※平成28年度は全8回を予定しており、第1回から第5回までは既に開催済みです。

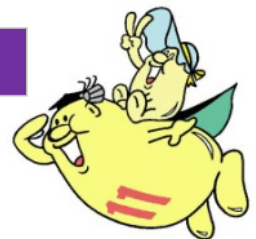

	開催日時	内容
第6回	10月22日(土)10:00~ 肥後銀行八代支店セミナールーム	講座「インターネット上の人権を考える」 講師 松川由美さん
第7回	1月18日(水)10:00~ 太田郷公民館会議室A・B	講座「ひきこもりってどんなこと?～家族がひきこもりになったら～」 講師 潮崎加代子さん
第8回	2月8日(水)10:00~ 太田郷公民館会議室A・B	講座「外国人の人権問題を考える」 講師 岩谷美代子さん

※参加費は無料です。地震の状況によっては、内容・会場等が変更になる場合もあります。

※希望講座のみの受講も可能です。

●申込み・問合せ:八代市人権啓発センター(人権政策課・千丁支所3階)TEL30-1711 fax46-1950

※お申し込みは、電話またはFAXにてお名前、住所、電話番号などお知らせください。随時受け付けています。

行政相談所開設のご案内

日時 平成28年10月5日(水)

10:00~15:00

※12:00~13:00は除く

場所 鏡支所 1階 相談室

全国行政相談週間に伴い、鏡支所において行政相談所を開設いたします。

行政に対するご意見・ご要望がございましたら、お気軽にご相談ください。

※相談は無料で、秘密は堅く守られます。

問合せ:市民環境課 TEL52-1115

人権相談所開設のご案内

日時 平成28年10月5日(水)

10:00~15:00

※12:00~13:00は除く

場所 鏡支所 1階 第1会議室

○相談内容:人権に関する相談を受け付けます。人権に関する心配事や悩みごとなどの相談を人権擁護委員がお受けし、秘密は堅く守られます。

○担当者 人権擁護委員・法務局職員

問合せ:八代市人権啓発センター TEL 30-1711

鏡支所地域振興課 TEL 52-2131

熊本地方方法務局八代支局 TEL 32-2654