

# イベント

## 厚生会館 ホワイエコンサート

費用 無料

【音楽アンサンブル「ルーチェ」】

とき 9月2日(土) 午後2時

出演者

歌 永椎直美、台由希子、本郷光代、新井玲子、田中浩子、福田英美子、村橋亮子

ピアノ 宮嶋望美

曲目 トステイ歌曲より「セレナータ」

「Sogno(夢)」、五木の子守唄、落葉松、Standaloneなど

【高橋佐知ピアノコンサート】

とき 9月22日(金) 午後1時

※出演者 随時募集。プロ・アマ問いません。

問合せ 厚生会館 ☎323196

## 厚生会館開館55周年記念事業 「小椋佳 歌紡ぎの会」

「愛燦燦」「愛しき日々」「シクラメンのかけほり」「夢芝居」「俺たちの旅」など数多くのヒット作品を世に送り出した小椋佳の、歌と語らいのステージをお楽しみください。



とき 12月3日(日)

午後4時開演(午後3時30分開場)

ところ 厚生会館

入場料 全席指定 S席4500円、A席4000円 ※未就学児入場不可

チケット発売

10月1日(日) 午前10時

厚生会館、鏡文化センター、メガネのみやざき、珈琲店ミック、日奈久温泉観光案内所(日奈久ゆめ倉庫)

10月2日(月)

庄野学生堂八代店

10月2日(月)午後2時から電話予約を受け付けます。

問合せ 厚生会館 ☎323196

## お知らせ

### 「八代っ子クラブ」説明会について

県では、平成30年度末までに、小学校の運動部活動を社会体育へ移行することになりました。本市では小学校運動部活動から移行する社会体育の総称を「八代っ子クラブ」とし、移行の準備を校区ごとに進めています。小学校4年生以下の子どもは、小学校在学中に部活動が社会体育へ移行します。

そこで、本市検討委員会では「八代っ子クラブ」に関する説明会を開催します。「移行でどのように変わるか知りたい」「指導者や支援者として運営に関わりたい」「新しくクラブを作って、子どもたちに指導を行いたい」など、市民の皆さんのさまざまな疑問や思いに対して、分かりやすく説明を行います。

とき 9月25日(月) 午後7時

ところ やつしろハーモニーホール

対象者 保護者、現部活動指導者、指導・支援の希望者、既存クラブ関係者など

なお、社会体育移行に関する情報については、市体育協会ホームページ(<http://talkyou8246.or.jp/>)、市ホームページから見ることもできます。

問合せ 学校教育課 ☎301673

市体育協会 ☎628130

## はじめてのやつしろ暮らし 相談会 in 本町マルシェ

本町マルシェで食べて、遊んで、

八代をもっと知りたい

市内に移り住んだ人に、暮らしに役立つ情報を紹介する「はじめてのやつしろ暮らし相談会」を開催します。

とき 9月17日(日)

※時間未定(本町マルシェに合わせて開催します。)

詳細は市ホームページに掲載予定です。

ところ 本町アーケード

内容 おでかけスポット、子育て支援などの暮らしに役立つ情報の紹介

費用 無料(申込不要)

問合せ 企画政策課 ☎334104

## やつしろハーモニーホール 施設利用調整会議日程

使用月 ①平成30年10月 ②平成30年11月調整会議 ①10月2日(月) 午前9時

②11月6日(月) 午前9時

※施設利用調整会議は、原則として使用月の1年前の同月第1月曜日。

ところ・問合せ やつしろハーモニーホール

☎530033

# Goodリフォームしませんか?

安心をまごころで

## 株式会社 タキガワ

0120-32-3866

八代市毘舎丸町6-19

八代市 Y様邸

八代市 下様邸

※施行事例

リフォームをご検討中の方  
お気軽にご相談下さい

# 博物館特別展示室 利用申込みの案内

博物館では、特別展示室を文化活動の発表の場として市民の皆さんに提供しています。絵画、彫刻、写真、工芸、書道など、作品展示の会場として利用できます。ただし、有料です。

平成30年度前期（平成30年4月1日から9月30日まで）の利用申し込みは、10月1日（日）から博物館の事務所で受け付けます。詳しくは、博物館へお問い合わせください。

URL <http://www.city.yatsushiro.kumamoto.jp/museum/>

問合せ 博物館 ☎ 34-5555

## 博物館展示案内【9月】

### 【特別展示室】

★八代市文化祭（入場無料）	
書道展（八代書道連盟）	9/5（火）～10（日）
書道展（白竜書道会）	9/12（火）～18（祝）
写真展（八代市写真連盟）	9/20（水）～24（日）
美術展（八代美術協会）	9/26（火）～10/1（日）
写真展（八代市写真愛好会）	10/3（火）～9（祝）

### 【第1常設展示室】

◆考古 文字の世界～古代の八代～	開催中～10/15（日）
◆八代城 瓦からわかる麦島城・八代城	通年
◆写真家・麦島勝の世界 八代の風物～夏～	開催中～9/24（日）
◆写真家・麦島勝の世界 八代の風物～秋～	9/26（火）～12/24（日）
◆古文書をよむⅢ 花押からみた戦国武将	開催中～9/24（日）
◆古文書をよむⅣ 古文書が語る加藤正方	9/26（火）～12/24（日）
◆信仰のかたちⅠ 薬師如来の信仰	開催中～9/24（日）
◆信仰のかたちⅡ 極楽浄土へのいざない	9/26（火）～翌3/25（日）
◆くまもとの金工 肥後鐺鑑賞入門	開催中～10/15（日）
◆八代焼Ⅱ 茶の器	開催中～10/1（日）
◆民俗1 むかしの道具	開催中～12/17（日）
◆民俗2 妙見祭の亀蛇	開催中～12/17（日）
◆民俗3 和紙作りの道具	開催中～翌1/8（祝）
◆米作りの道具 お米はどうやってできるの？	通年

### 【第2常設展示室】

◆松井文庫Ⅱ 描かれた妖怪たち	開催中～10/15（日）
-----------------	--------------

開館時間 午前9時～午後5時（入館は午後4時30分まで）  
 観覧料 一般300円（240円）、高大生200円（160円）  
 ※中学生以下無料 ※（ ）内は20人以上の団体料金  
 休館日 9/4（月）、11（月）、19（火）、25（月）  
 問合せ 博物館 ☎ 34-5555  
 博物館ホームページ  
<http://www.city.yatsushiro.kumamoto.jp/museum/>

## 学校給食試食会 （ふるさと元気っ子メニュー）

**とき** 10月27日（金） 午前10時～午後0時30分  
**ところ** 市南部学校給食センター（大福寺町）  
**定員** 20人（先着順）  
**費用** 無料  
**献立名** ふるさと元気っ子メニュー  
 【牛乳・セルフ南関あげ丼・れんこんのキムチあげ・酢のもの・みかん】  
**対象者** 市内在住の人  
**申込方法** 住所、氏名、電話番号を明記し、FAXかはがきで10月12日（木）までに申し込みください。  
**申込み・問合せ**

市学校給食会事務局 ☎ 325375  
 FAX 354521  
 〒866-0827 島田町1291-1

## 八代市地域支え合いセンターの 設置について

熊本地震で被災した人たちの早期の生活再建を図るため、八代市地域支え合いセンターを設置しました。

専門の支援員が、情報の提供や各種相談に応じます。

**設置場所** 市社会福祉協議会本所 ☎ 628228  
**開設時間** 午前8時30分～午後5時15分  
 （土日・祝日を除く）

**問合せ** 健康福祉政策課 ☎ 334003

## 国民年金保険料の納め忘れ ありませんか

国民年金保険料を納め忘れたまま2年を超えると、原則として納めることができなくなります。平成27年10月から平成30年9月までの3年間に限り、過去5年分まで遡って納めることができます（国民年金保険料後納制度）。3年度以上遡って保険料を納付する際は、加算金がかかります。

後納制度を利用することで、将来の年金額を増やしたり、年金の受給権につなげることができるようになります。ただし、既に老齢基礎年金を受給している人は、対象となりません。

なお、後納制度は事前申し込みが必要ですが、審査の結果、利用できない場合があります。詳しくは「ねんきん加入者ダイヤル」または八代年金事務所へお尋ねください。

**問合せ** ねんきん加入者ダイヤル  
 ☎ 0570（003）004  
 八代年金事務所 ☎ 356143

広告

がんばろう  
熊本

# 秋のコンペプラン

身分証明を提示して  
いただく場合があります  
有効期限：12月30日

3組9名様～

平日 6,100円（税込）

土曜・祝日 7,800円（税込）

日曜 8,300円（税込）

※スタート時間8:00～11:02

全てお食事・ワンドリンク付の料金になって  
おります。ゴルフ場から寄贈品もあります。  
毎週水曜日エコデーは除く。  
但し、第3週は火曜日がエコデーとなります。



チェリーゴルフ 人吉コース  
Cherry Golf

〒868-0095 熊本県球磨郡相良村柳瀬2364

ご予約は  
お電話&WEBにて

TEL (0966) 24-1511

FAX (0966) 23-5577

HP [http://cherry-group.jp/course\\_hi\\_yoshi/index.html](http://cherry-group.jp/course_hi_yoshi/index.html)



# 平成29年度後期 フレンドリーやつしろ 自主クラブ受講生補充募集

申込みについて 来館または、電話で申し込みください。  
(定員になり次第終了)  
※ 託児無料 (満2歳から就学前6歳まで) 受付時に申し込みください。  
※ 10月からの入会です。

曜日	クラブ名	開催する週	募集人数	時間
月曜	魅惑のベリーダンス	第1・2・3	5	19:00～21:00
	和の布小物 (パッチワーク)	第2・4	6	
火曜	マナコフラワーデザイン (アレンジフラワー)	第2・4	10	10:00～12:00
	パステル画 (水彩画可)	第1・3	5	14:00～16:00
	三味線 (初心者歓迎)	第1・3	5	
	レイ ピカケ フラスタジオ (フラダンス・初心者歓迎)	第1・2・3	10	
	華道池坊	第1・3	5	19:00～21:00
水曜	ハッピーダンス (初心者歓迎)	第1・2・3	10	13:30～15:30
	ゆかいなカラオケ	第1・3	10	14:00～16:00
	アレンジフラワー	第1・3	3	19:00～21:00
	男性のカラオケ	第2・4	10	
木曜	日本舞踊 (初心者歓迎)	第1・2・3	5	10:00～12:00
	アフリカダンス	第1・2・3	10	13:00～14:00
	大正琴 (初心者歓迎)	第2・4	6	13:30～15:30
	茶道表千家	第1・2・3	3	19:00～21:00
	バドミントン (18歳以上)	毎週木	5	20:00～22:00 (八代市総合体育館)
金曜	おし花	第2・4	5	14:00～16:00
土曜	Seibun 中国語教室	第1・3	5	10:00～12:00

◎各クラブごと受講料が異なります。詳しくは気軽に問い合わせください。

# 平成29年度後期 フレンドリーやつしろ 主催 講座受講生補充募集

申込みについて 来館または、電話で申し込みください。  
(定員になり次第終了)  
10月からの受講です。  
※ 託児無料 (満2歳から就学前6歳まで) 受付時に申し込みください。

費用 教材費は別途必要です。  
受講料は入会時に一括納入してください。

曜日	講座名	開催する週	募集人数	時間	受講料 (6ヶ月)
月曜	季節の料理 (月)	第2・4	5	10:00～12:00	4,200円
	モーハラフレンドリー (フラダンス)	第1・2・3	10	14:00～16:00	6,300円
水曜	アロマセラピー	第1	5	10:00～12:00	2,100円
	たのしいはがき絵	第1・3	3	10:00～12:00	4,200円
	リズム&ダンス	第1・2・3	5	10:00～12:00	6,300円
	グラスアート	第2・4	5	10:00～12:00	4,200円
木曜	家族のための健康料理	第1・3	5	10:00～12:00	4,200円
金曜	手づくりパン	第1・3	5	10:00～12:00	4,200円
	社交ダンス ひまわり	第1・2・3	5	10:00～12:00	6,300円
	かぎ針編み	第1・3	10	14:00～16:00	4,200円
	介護予防にいい太極拳	第1・2・3	10	14:00～16:00	6,300円
	ヒップホップジャズダンス	第1・2・3	5	20:00～21:00	6,300円
土曜	骨盤エクササイズ	第1・3	10	10:00～12:00	4,200円

問合せ フレンドリーやつしろ (八代市働く婦人の家) 八代市清水町2-94 ☎35-6460

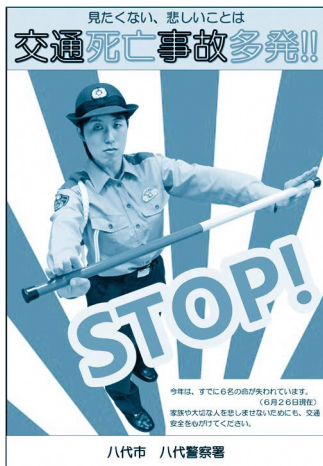

問合せ 八代警察署 ☎330110  
市民活動政策課 ☎334482

本市では今年1月から6月末まで、交通事故死亡者数が6人です。交通事故が多発していますので、交通事故に遭わない、遭わせないためにも、交通ルールと正しい交通マナーの再確認をしましょう。

- 運動重点
- 子どもと高齢者の安全な通行の確保と高齢者運転者の交通事故防止
  - 夕暮れ時と夜間の歩行中・自転車乗用中の交通事故防止
  - 全ての座席のシートベルトとチャイルドシートの正しい着用の徹底
  - 飲酒運転の根絶

運動期間 9月21日(木)～30日(土)までの10日間  
※交通事故ゼロを目指す日 9月30日(土)  
目的 交通ルールの遵守と正しい交通マナーの実践を習慣付けることにより、交通事故防止の徹底を図ることを目的とします。

平成29年秋の全国交通安全運動

サービス付高齢者向け住宅  
デイサービス 訪問介護 居宅介護

介護については併設の介護事業所 なぎさの里を御利用下さい。

介護のことなら何でもお気軽にご相談下さい

## なぎさの里

〒866-0032 熊本県八代市新開町3番1号  
スーパートライアルとなり  
見学の際は送迎致します。

広告

個室入居料 **69,800円～**

内訳  
家賃 12,100円～  
共益費 6,500円～  
基本サービス 16,200円～  
食費 35,000円～  
(共用部の掃除・洗濯・配膳・下膳・非常時のコール対応、週1回の送迎は含まれます)

介護を必要とされる方は介護保険料の1割負担・医療費・オムツ代・居室利用の電気代・ガス料金は別途かかります。

TEL. **0965-31-3105**

訪問介護 八代市麦島東町10-15 TEL.0965-88-2381

FAX. **0965-31-3106**

ホームページ [なぎさ 八代](#) 検索

# 農業大学校 30 年度新規就農支援研修生を募集します

## 研修内容

(1) 栽培技術講義、実習、農業経営に必要な知識習得のための講義など

研修コース	受講日・受講期間	定員	対象
プロ経営者コース	週5日(月～金) 午前8時50分～午後4時20分 平成30年4月～平成31年3月	10人	本格的な農業経営を目指す人 農業次世代人材育成事業(準備型)受給対象研修です。(要件を満たす人) *就農予定時45歳未満の人
実践農業コース	週3日(月・水・金) 午前8時50分～午後4時20分 平成30年4月～12月	40人	農産物販売を目指す人 共同管理のほ場で研修します。 *平成30年4月1日現在で原則63歳以下の人

※同一世帯から複数の応募はできません

(2) 特別セミナー(月1回): 農業の新しい技術や専門的な栽培管理技術、就農に必要な農業情報など

研修コース	受講日	定員	対象
特別セミナー聴講コース(座学のみ)	毎月1回(原則第4水曜日) 平成30年4月～11月 午後1時30分～4時	20人程度	農業で生計を立てることを目指す人で特別セミナーのみ聴講を希望する人 *平成30年4月1日現在で原則63歳以下の人

## 受講料

無料(ただし、傷害保険料、テキスト代、小農具代などは受講者の負担)

プロ経営者コースは、上記に加え、ほ場管理などに係る肥料、農薬、種苗費、販売資材などは個人負担とし、その収益は研修生に帰属する。

## 申込期間

一次募集 プロ経営コース、実践農業者コース(30名) 9月15日(金)～10月27日(金)

二次募集 一次募集の残枠、実践農業者コース(10名)、特別セミナー聴講コース

平成30年1月9日(火)～平成30年1月31日(水)

詳しくは、県立農業大学校研修部へ問い合わせください。

問合せ 県立農業大学校 ☎ 096-248-6600

URL <http://www.pref.kumamoto.jp/site/noudai/>

## 熊本地震に関する り災証明書の申請受付終了

熊本地震に関するり災証明書の新規申請受け付けは、左記のとおり終了します。  
り災証明書が必要な人で、申請が済んでいない人は、早めに手続きください。

新規申請期限 9月29日(金)

二次調査(再調査)申請期限 10月31日(火)

ただし、次の2点に該当する場合は、例外

として当分の間、申請を受け付けます。  
①市外避難や入院などのやむを得ない理由により、期間内に申請することができないと認められる場合

②住家一部損壊世帯への「八代市災害見舞金」・「熊本地震義援金」の申請に使用する場合

※なお、既に「り災証明書」の交付を受けた人の証明書再発行は、申請受付終了後も随時行います。  
再発行・相談窓口 資産税課 ☎ 3341108

## 全国一斉「高齢者・障害者の 人権あんしん相談」強化週間

とき 9月4日(月)～9月10日(日)

平日 午前8時30分～午後7時  
土日 午前10時～午後5時

相談担当者 人権擁護委員、法務局職員

相談内容 虐待、差別、偏見など高齢者・障害者をめぐるさまざまな人権問題

※相談内容は秘密厳守

相談先 ナビダイヤル ☎ 0570(003)110

問合せ 熊本地方法務局八代支局 ☎ 322654

## 新築・増改築・リフォームに 補助金が出ます

市の林業振興と森林の健全化を進めます。市内に建設し、建築主自ら居住する住宅に本市産の木材を使用した場合、その費用の一部を助成します。

## 助成額

1坪当たり4000円

(新築20万円上限、増改築10万円上限)

1㎡当たり1万円

(内装リフォーム10万円上限)

※1000円未満切り捨て

## 対象

- ①建築主自ら居住するために新築、改築、増築または内装リフォームする木造住宅で市内に建築されるものであること
- ②指定する構造材の木材使用材積数量のうち、本市産材を80%以上使用すること
- ③市内の工務店などによる施工であること
- ④新築の場合は、本市産の畳表を6畳以上使用する

広告

完全個別 実績

塾 八代田中北校

県内、県外、公立、私立高校、全校対応



先生1人に、生徒さん2人まで

冬期講習会、予約受付中!!

進路相談、面接指導、無料受付

無料「体験講座」実施中!!

一味違った贅沢な完全個別指導を実施!! 高校生受験対策も行っています。

八代市田中北町17-5

☎ 65-8181



# Welcome to Yatsushiro!

## ～ようこそ、八代市へ！

本市に新しいALTがやってきました。ALT (Assistant Language Teacher) とは外国語指導助手のことで、子どもたちが本物の英語や異文化に触れ、学ぶことを目的として、現在10人のALTを市立の学校・幼稚園に配置しています。ALTとの会話で、子どもたちは「自分の英語が通じた」「わかった」という喜びを感じ、英語の学習への大きなやる気につながっています。8月に来日したばかりの新規ALT3人を含め、市内に勤務するALTを紹介します。

### 新規ALT



アンドレア メイシー  
(アメリカ)

読書が好きでハリウッドスターシリーズが愛読書です。よろしくお願ひします。



ジョセフ ドーティ  
(アメリカ)

動物が好きで、絵を描くことも好きです。一緒に楽しく英語を勉強しましょう。



ディーン ブラゼック  
(カナダ)

ダンスがとても得意です。八代の子供たちに英語を教えるのを楽しみにしています。

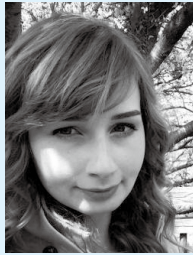

アンナ ファスト



タンズリー スカブランド



ピーター メイヤー



シャーロン ロー



レジーナ デュクス



アマダ オーバーソン



ピリアナ リキチ

### 問合せ

水産林務課 ☎ 33 4 1 1 9

### 申込み

申請書類は、水産林務課と市ホームページで配布中

税などの滞納がない人で、市内に住所を有し(住宅の完成後に市内に転入する人を含む)、市で、市内に住所を有する住宅の建築主

### 対象者

助成の条件に該当する住宅の建築主

完了し、実績報告ができるものであること

⑦原則として、申請した年度内に新築などが

かつ、棟上げ前に申請すること

⑥新築などの契約を締結した日から60日以内

ていないこと

### 海区漁業調整委員会委員 選挙人名簿の登録

天草不知火海区漁業調整委員会委員選挙人名簿を調製します。名簿に登録されなければ、選挙のときに投票できません。

### 登録資格要件

平成11年12月6日までに生まれた人で、次のいずれか1つに該当する人  
①市内に住所か事業所を有する人で、1年に90日以上漁船を使用する漁業を営み、またはこれに従事する人(法人を含む)  
②海区漁業調整委員会の委員、漁業協同組合

連合会の役員(前記に該当しなくても、任期中や退任後最初に行われる選挙については、なお資格を有する)

申請現在日 9月1日(金)

申請期限 9月5日(火)

※現在、選挙人名簿に登録されている人には、各漁協を通じて申請書を配付します。予備の申請書は

選挙管理委員会事務局、各漁協、千丁支所地域振興課、鏡支所地域振興課、昭和出張所、郡築出張所、八千田出張所、金剛出張所、日奈久出張所、二見出張所にあります。

### 提出先

各漁協または選挙管理委員会事務局  
問合せ 選挙管理委員会事務局 ☎ 30 1 6 6 3

広告

社会福祉法人 龍峯会  
地域密着型介護老人福祉施設

### 姉妹施設 特別養護老人ホーム



KIBOU 希望 個室ユニット型介護老人福祉施設「希望」は、ご利用者の人格を大切にしたい個室での生活を支援させていただきます。

特養入所/デイサービス/ショートステイ施設の入所やご利用に関するご相談は、どうぞお気軽にお電話下さい!

0965-39-1120  
八代市興善寺町4951

医療法人社団 優林会



介護老人保健施設  
アメニティ

ゆりりん

〒866-0891 八代市古閑浜町3401

- ・訪問看護ステーション ゆりりん
- ・訪問リハビリステーション ゆりりん
- ・八代市第3地域包括支援センター みらい
- ・居宅介護支援事業所 ゆりりん (24時間体制)

〒866-0072 八代市高下西町1426

- ・林整形外科医院
- ・有料老人ホーム多目的ホーム ゆりりん
- ・訪問介護ステーション ゆりりん

代表電話 33-8880

## 選挙あれこれ【寄附の禁止】

『贈らない』『求めない』『受け取らない』

政治家が選挙区内の人に金や物を贈ることは、法律で禁止されています。違反すると罰せられます。

また、有権者が寄附を求めることも禁止されています。

お中元やお歳暮、冠婚葬祭における贈答なども寄附になるので、注意してください。

また、『時候のあいさつ』などにも制限があり、政治家が選挙区内にある人に暑中見舞いなどのあいさつ状や年賀状を出すのは、「答礼のための自筆によるもの」以外は禁止されています。

## 禁止されているもの

病氣見舞い・お祭りへの寄附や差し入れ、お中元やお歳暮・葬式の供花・秘書などが代理で出席する場合の結婚祝や葬式の香典・地域行事への飲食物の差入れなど

問合せ 選挙管理委員会事務局 ☎3016663

## 市民と市長とのテーマトーク (懇談会)

市民生活に関する具体的なテーマのもとに市民と市長が懇談する「市民と市長とのテーマトーク (懇談会)」の平成29年度後期分を募集します。

**対象** 市内に居住、または通勤・通学して

いる人により構成された団体やグループ(特定の政党を支持する団体や暴力団・宗教を目的とする団体を除く)

**テーマ** 具体的なテーマを申込団体で設定

(一方的な要求や苦情は除く)

## 古閑中町宅地 (保留地) 分譲中

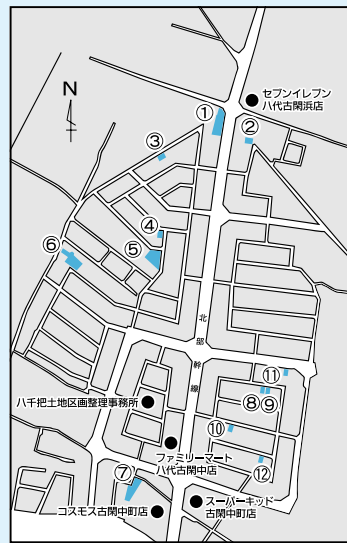

- 八代都市計画事業
- 八千把地区土地区画整理事業
- 先着順で随時販売

同一週内に応募者が重複した場合は抽選。

### 【用途区域】

第1種住居地域/第2種中高層専用住宅地 (建ぺい率60% 容積率200%)

### 【校 区】

八千把小・八代四中 (北部幹線東側)、特別地区 (北部幹線西側)、(一部区域は松高小・八代一中も可 ※要問合せ)

### 【市営上水道/下水道あり】

ガスはプロパン

### 【区画道路幅員】

6m (電力など供給のため敷地内に電柱が必要となる場合あり)

番号	土地面積	価 格
①保 1-3-1	988㎡(約299坪)	33,416,000円
②保 5-1	302㎡(約91坪)	7,963,000円
③保 2-1	361㎡(約109坪)	11,428,000円
④保 11-1	181㎡(約54坪)	6,026,000円
⑤保 12-1	852㎡(約258坪)	22,345,000円
⑥保 19-1	767㎡(約232坪)	18,413,000円
⑦保 74-1	476㎡(約144坪)	12,097,000円
⑧保 54-2	300㎡(約90坪)	7,816,000円

番号	土地面積	価 格
⑨保 54-3	300㎡(約90坪)	7,806,000円
⑩保 57-1	262㎡(約79坪)	6,812,000円
⑪保 52-1	195㎡(約59坪)	6,143,000円
⑫保 58-2	229㎡(約69坪)	5,985,000円

■問合せ 都市整備課  
八千把地区土地区画整理事務所  
☎30-0822

参加人数 10人〜30人

開催月 11月、1月、2月(後期)

開催日時 平日の午前9時から午後9時まで  
の間で、90分以内

開催場所 申込団体で設定(市内に限る)し  
てください。

開催方法 会場の手配や準備は申込団体にお願いま  
す。テーマについて市民と市長との懇談を  
基本とし、市長のほか市長が必要と認める  
職員が同席します。

開催申込 申込書を秘書広報課(持参、郵送、FAX、  
メール)へ提出してください。申込書は、  
市ホームページ、秘書広報課(鏡支所2階)、  
鏡支所を除く各支所地域振興課、出張所に  
あります。

※同一団体の開催申し込みは、1年に1回です。

申込期限 9月29日(金)

開催決定 テーマや開催希望日時などを確認し、開催  
可否の決定通知書を送付します。

※開催決定後、緊急の事情が生じた場合には開催  
を延期することがあります。

問合せ 秘書広報課 ☎334101

申込書を秘書広報課(持参、郵送、FAX、

## 広告



臨港線沿いの(西松屋となり)  
この看板が目印!!  
八代市田中町477-5  
すぐ乗れる!お手頃なお値段!  
あなたの一台を!!

## 買取りに自信あり!

中古車はもちろん!バン・トラック・廃車・スクラップ  
事故車・事故現状車・バイク等も

## 高価買取中!!

常時20台  
展示中!!

出張無料査定OK!同業者も歓迎!

## くるま屋 買取りセンター

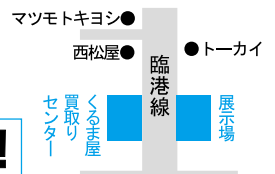

下取り価格に不満がある方  
車に関する事ならなんでも

こちらへ GO!GO! ▶



0120-64-9608

フリーダイヤル

ろくよんのくるまや



# 「輝き・ニュータウン有佐」 分譲中

【所在地】鏡町下有佐二反田  
 【用途地域】第1種住居地域（建ぺい率60%容積率200%）  
 【道路】県道：幅員8m、分譲地内：幅員5～6m  
 【上水道】八代生活環境事務組合 【下水道】公共下水道  
 【設備】電気：九州電力、ガス：各戸プロパン  
 ※上下水道は敷地まで敷設、敷地内は個人負担  
 ※先着順での販売

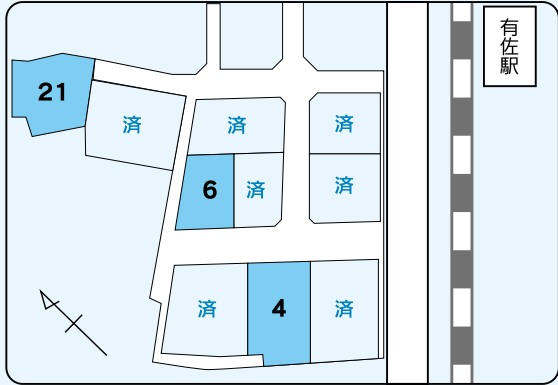

番号	土地面積	価格
4	283.20㎡ (85.81坪)	4,984,000円
6	261.23㎡ (79.16坪)	4,545,000円
21	308.51㎡ (93.32坪)	4,504,000円

■問合せ 用地課  
 八代市土地開発公社 ☎33-6517

## 「平成29年就業構造基本調査」 の実施について

総務省統計局では、10月1日現在で、就業構造基本調査を実施します。

この調査は、国民の就業と不就業の状態を調査するもので、全国と地域別の就業構造に関する基礎資料を得ることを目的として、統計法に基づき実施する、国の重要な統計調査です。

調査結果は、雇用政策、経済政策など、国や地方公共団体における各種施策の基礎資料として活用されます。

本市では、一部の区域の世帯が調査の対象となっており、調査をお願いする世帯には、調査員証を携帯した調査員が伺います。

8月下旬から9月中旬にかけて伺いますので、調査への協力をお願いします。

問合せ 文書統計課 ☎334174

## 「さくらんぼの会」(若年性 認知症家族会) を開催します

若年性認知症の人を介護している家族の人、日々の不安や心配事などを一人で悩まない・抱え込まないで、気軽に話しませんか。

とき 9月16日(出) 午後1時30分～

ところ 平成病院ダイケアセンター(カモミール)

定員 30人程度

参加費 無料

申込み 9月14日(木)までに

平成病院 熊本県認知症疾患医療センター  
 ☎328171

## ひとり金婚者を表彰します

対象

・昭和42年1月1日～昭和42年12月31日までに結婚または入籍した人のうち、配偶者と死別し、その後再婚していない人

## 講演・講座

### 平成29年度 サンライフ八代短期講座

#### 【健康維持体操講座】

ゆつくりとした音楽に合わせて、無理なく楽しく体操してみませんか。

※運動が苦手な人でも可。

とき 10月17日(火)～平成30年3月20日(火)までの火曜日(月3回)

午後1時30分～3時30分

講師 沖田真理氏

定員 20人

費用 1500円/月

持参品 ヨガマット、動きやすい服装、水分補給、タオル

申込み 9月5日(火)

午前9時～申し込み開始。

受講料を添えて、サンライフ八代へ申し込みください。(電話での受付不可)

問合せ サンライフ八代 ☎327171

・昭和41年以前に結婚または入籍をした人のうち、配偶者と死別し、その後再婚していない人(これまでに金婚夫婦表彰、ひとり金婚表彰を受けた人は除く)

申込締切 9月29日(金)

申込方法 長寿支援課、各支所内健康福祉地域事務所、各コミュニティセンターに設置してある申込書に必要事項を記入し、提出してください。

問合せ 長寿支援課 ☎334436

広告

鼻水がのどに  
流れたりしませんか?

# それは後鼻漏?!

後鼻漏とは、鼻水がのどに流れてくる症状を言います。のどのイガイガや不快感、えへん虫が続く人が多いです。原因として副鼻腔炎である場合が多いです。

#### (後鼻漏の症状)

- 鼻水がのどに流れる
- のどがイガイガする
- のどに違和感がある
- のどがいつも痛い
- いつも痰がからむ
- 長く話していると咳がでる
- 常に鼻炎である
- 咳が長引いている

この症状がある人は、後鼻漏の可能性がります。

お気軽にご相談下さいませ

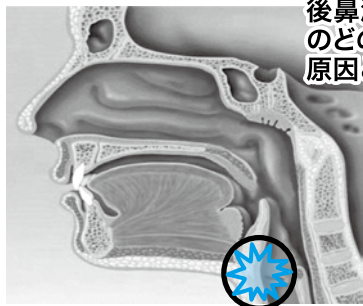

慢性病相談年間2300件以上の実績  
 享保17年(1732年)頃より  
 八代の健康に奉仕して285年!

## 漢方相談処 白十字

漢方薬 くすりの白十字 検索  
 レオピンファイブNEO 取扱店

- ★本店★ 八代市海士江町2820-2  
(敏仁病院先の  
白旗道側) (相談予約) 34-1438
- ★サンリブマルショク店★ 本町1丁目7-59  
(サンリブマルショク八代) (相談予約) 31-7888

## 食生活改善推進員 (ヘルスマイト) 養成講座受講生募集

食生活改善推進員(ヘルスマイト)は、地域で食を通して、健康づくりの案内役としてライフステージに応じた食育活動を行っています。

あなたもヘルスマイトになって、一緒に活動しませんか。

とき ①10月26日(水) ②11月22日(水)  
③12月21日(水) ④1月23日(火)  
⑤2月22日(水)

ところ 午前9時30分～午後2時  
八代市保健センター

テーマ ①開講式、栄養の基礎知識と調理の基本、生活習慣病について  
②口の健康、食品衛生  
③運動の必要性と効果、食育の推進  
④食生活の現状と課題  
⑤ヘルスマイトの地区組織活動、閉講式

※毎回、調理実習あり  
対象者 市内在住で、修了後ボランティア活動に参加できる人  
定員 20人程度  
(男性歓迎)  
費用 無料  
(別途、実習食材料費500円程度)



申込締切 10月12日(木)  
申込み・問合せ 八代市保健センター  
☎327200

## 2017 八代市 人権セミナー「やつしろのこ案内」

相手を思いやり、互いの人権を尊重しあうことが大事であると分かっているにも、日常生活で人権について考えてみる機会は少ないものです。市人権問題啓発推進協議会では毎年人権に関わるセミナーを開催しています。今年も身近な問題をテーマに企画しています。

(第1回) テーマ「人権」と「差別」

とき 9月19日(火)

ところ 午後7時開演(午後6時30分開場)  
やつしろハーモニーホール

演題 出合いと出合い直し  
～知る、見る、考える～

講師 元菊池市地域人権教育指導員  
糸岡 勇二氏

費用 無料

(第2回) テーマ「震災と人権」

とき 10月3日(火)  
午後7時開演(午後6時30分開場)  
やつしろハーモニーホール

演題 熊本地震から見えてきたもの

講師 元益城町社会教育指導員  
中川 有紀氏

費用 無料  
申込み・問合せ 人権政策課 ☎301711

## 「認知症サポーター養成講座」 参加者募集

あなたも「認知症サポーター」になりませんか  
「認知症サポーター」とは、認知症について正しく理解し、偏見を持たずに、認知症の人や家族を温かく見守る応援者として、自分

のできる範囲で活動するボランティアのことです。

この講座では、認知症の症状・診断・予防や接し方など、基本的なことを分かりやすく説明します。

とき 9月13日(水) 午前10時～11時30分

ところ 泉 憩いの家

定員 30人程度(要申込み)

※参加費無料。受講者には「テキスト」と、サポーターの証である「オレンジリング」を渡します。

申込み・問合せ 市第1地域包括支援センターふるさと  
☎532601



## ごみ非常事態宣言継続中

家庭ごみ収集量の前年比較 (人口変動あり)

期 間	燃えるごみの収集量	1人1日当たりの燃えるごみの量
H28年 6月	1,406t	452g
H29年 6月	1,436t	464g
比 較	30t	12g

家庭ごみ収集量の「ごみ非常事態宣言前」との比較

期 間(12ヶ月)	燃えるごみの収集量	1人1日当たりの燃えるごみの量
H21年 8月～22年 7月	19,127t	490g
H28年 7月～29年 6月	16,709t	442g
比 較	-2,418t	-48g

問合せ 廃棄物対策課 ☎34-1997

## スキルアップ・就職・転職に! パソコン講座 受講生募集!! 入門～実務・資格取得まで

入門・応用 10,000円/各8時間  
●パソコン入門 ●ワード ●エクセル ●パワーポイント ●アクセス ●インターネット ●雪中見舞い ●年賀状 ●ツイッター ●フェイスブック ●メール ●デジカメ ●ブログ ●タブレット ●スマートフォン ●動画 他

クリエイティブ・CAD・検定 16,000円/各8時間  
●各種検定対策(Word・Excel・Web等) ●簿記 ●フォトショップ ●イラストレーター ●VBA ●JW-CAD ●ホームページ作成 ●ネットショップ作成 ●C言語 他

その他 6,000円/2時間～  
●個別指導 ●出張指導 ●トラブル対応 ●企業・団体向けオリジナル ●その他

コースと時間をお選びください。(完全予約制)  
①10:00～12:00 ②13:00～15:00  
③15:00～17:00 ④19:00～21:00 他  
パソコン・タブレット持込OK♪(貸出も有)  
短期OK♪ 長期OK♪ 当教室で受験OK♪  
学生OK♪ 見学OK♪ 500円で体験OK♪

初心者・高齢者歓迎!  
入会金不要!  
1時間1,250円～



問天パソコン教室 八代市若草町12-7(総合体育館前) 月～金10:00～21:00(土日祝休) ☎0965-62-8408

★上記以外の講座もお気軽ににご相談ください。また、別途教材費1,000円程度、受験料(検定対策のみ)が必要です。URL <http://monten.biz/> E-Mail [salon@monten.biz](mailto:salon@monten.biz)



# 「総合消費料金 架空請求ハガキ」 にご注意ください

このハガキは、架空請求  
と思われま。あえて、商  
品を特定せず、総合消費料  
金とすることで、受け取っ  
た消費者が、もしかしたら  
あの契約か、この料金かと  
不安になって連絡してくる  
ように仕向けているのです。  
また、訴訟や給料差し押さ  
え、執行証書など、難しい  
法律用語を使ってもっとも  
らしく書いていますが、**す  
べて架空**です。したがって  
対処法は、「何もしないで、  
無視する」ことです。

このような事案は更に増  
加すると考えられますので  
十分に注意してください。

また、詐欺が疑われる事  
案以外にも、契約やインター  
ネットに関するトラブル、多重債務など、お困りのことがありましたら  
悩まずに消費生活センターに相談ください。

**相談日時** 平日…午前9時～午後5時

※木曜日は午前10時～午後7時

**ところ・問合せ** 市消費生活センター（本庁仮設庁舎東棟1階）

☎33-4162

## 総合消費料金に関する 訴訟最終告知のお知らせ

この度、ご通知致しましたのは、貴方の利用されていた契約  
会社、ないしは運営会社側から契約不履行による民事訴訟  
として、訴状が提出されました事をご通知致します。管理番  
号(ク)498 裁判取り下げ最終期日を経て訴訟を開始さ  
せていただきます。尚、ご連絡なき場合、原告側の主張が全  
面的に受理され、執行官立ち合いの元、給料差し押さえ及  
び、動産、不動産物の差し押さえを強制的に履行させていた  
だきますので裁判所執行官による執行証書の交付を承  
諾していただくようお願い致します。

裁判取り下げなどのご相談につきましては当局にて受け賜  
わっておりますので、職員までお問合せ下さい。

尚、書面での通達となりますのでプライバシー保護の為、ご  
本人様からご連絡いただきますようお願い申し上げます。

※取り下げ最終期日 平成29年5月23日

法務省管轄支局 民事訴訟管理センター  
東京都千代田区霞が関3丁目1番7号  
取り下げ等のお問合せ窓口 03-6384-4510  
受付時間 9:00～18:30(日、祝日除く)

### 架空請求ハガキ見本

## 初級複式簿記講座

とき 10月10日(火)～12月19日(火)のうち20日間  
午後7時～9時

ところ 八代商工会館

対象 商工業者と一般

定員 20人

講師 東京CPA会計学院熊本校  
齋藤 正岳氏

費用 2000円

申込期限 9月25日(月)

申込み 費用を添えて八代商工会議所または  
商工政策課へ申し込み。

問合せ 八代商工会議所 ☎326191  
商工政策課 ☎338513

## 平成29年度 人権おもいやりミニ講座

とき 9月16日(土) 10時～

ところ 肥後銀行八代支店

内容 職場・地域社会の中の人権啓発

講師 熊本県人権センター講師  
脇田 五典氏

費用 無料

申込先 市人権啓発センター  
(人権政策課・千丁支所内)

☎301711 FAX 461950

※申し込みは、電話またはFAXで、住所、氏名  
電話番号をお知らせください。

## おでかけ公民館講座 「警察官直伝！防犯対策」 ～知って守ろう自分の安全～

とき 10月19日(木) 午後2時～4時

ところ 坂本コミュニティセンター

内容 年々巧妙化して  
いる、詐欺事件。  
最近では、イン  
ターネット、ス  
マートフォンを  
使った事件まで  
多種多様。知らないうちに自分が事  
件に巻き込まれないように、いろい  
ろな事案と防犯対策を八代警察署の  
警察官から伝授してもらう講座で  
す。



対象 市内在住の人

定員 40人(申込多数の場合は抽選)

講師 八代警察署生活安全課

費用 無料

準備物 筆記用具

申込方法 官製はがきに「警察官直伝！防犯  
対策」受講希望、住所・氏名(ふ  
りがな)・年齢・性別・電話番号  
を記入し、生涯学習課に郵送して  
ください。

※受講決定者には受講票を送付します。抽選の結  
果受講できない人にも通知を行いません。

申込締切 9月29日(金) 必着

申込み・問合せ 生涯学習課 ☎301110

☎869-4703

千丁町新牟田1433

広告

・・・お湯が出なくなったら・・・

# ボイラー119番

太陽熱温水器(天日)も対応可

☎0120-357-135

(株)本田商事

〒866-0842 八代市若草町10-5

# 募集

**市の事務事業への意見を募集します！(外部評価)**

市では、業務改善を図るため、市の事業に対する市民の皆さんからの意見を募集します。

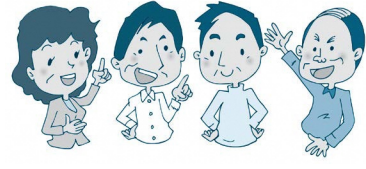

市内で行った事業ごとの評価結果(内部評価)を公表しますので、事業のあり方や規模の縮小、拡大など見直しの必要がないか、ぜひ意見をお寄せください。  
内部評価では気づきにくい改善点など、多様な意見をお待ちしています。

**募集期間** 9月14日(木)～11月10日(金)  
**対象** 市民または市内に通勤・通学している人、市内に事業所を有する人(団体)、市の事務事業に利害関係をする人(団体)。

**提出方法** 市ホームページに掲載、または本庁仮設庁舎、各支所、各コミュニティセンターに9月14日(木)から置いてある外部評価対象事務事業票をご覧ください。備え付けの意見書用紙を、メール、FAX、郵送、持参で提出。

※防災、健康・福祉、都市整備、商工・農林水産業等の産業分野、環境・住民生活、地域文化・教育分野などさまざまな分野があります。興味のある事業へ、皆さんの意見をお寄せください。  
**問合せ** 企画政策課 ☎ 334104

## 八代港クルーズ客船 寄港予定表(9月)

入出港予定	船名
9/4(月) 9:00～21:00	クアンタム・オブ・ザ・シーズ
9/5(火) 13:00～23:00	オベイション・オブ・ザ・シーズ
9/10(日) 14:00～24:00	オベイション・オブ・ザ・シーズ
9/16(土) 7:00～19:00	クアンタム・オブ・ザ・シーズ
9/18(月) 8:00～20:00	コスタセレーナ
9/21(木) 11:00～24:00	クアンタム・オブ・ザ・シーズ
9/23(土) 12:00～20:00	オベイション・オブ・ザ・シーズ

※入出港予定は、天候、運航スケジュールなどの事情により、変更することがあります。  
※寄港当日は、岸壁周辺に車両進入規制があり、また、一般開放も実施はされません。  
※寄港当日は、多くのツアーバスが市内を訪れる為、渋滞が発生する恐れがあります。

**問合せ** 国際港湾振興課 ☎ 33-8777

## 建設発生土の受入と 仮置き場を募集します

国土交通省八代河川国道事務所では、河川環境の保全を目的に、掘削工事で発生する建設発生土の受入地と仮置き場を募集します。  
**募集期間** 9月1日(金)～12月28日(木)  
**対象地域** 土砂発生現場から50km未満の場所  
※詳細は、八代河川国道事務所のホームページ(<http://www.qsr.mlit.go.jp/yahushiro/>)に掲載しています。

**問合せ** 国土交通省九州地方整備局 八代河川国道事務所 工務第一課 ☎ 327442 (内線310)

## 防衛大学校 防衛医科大学校学生の募集

**【防衛大学校学生】**  
**受験資格**  
・推薦 18歳以上21歳未満の人で成績優秀かつ生徒活動などに顕著な実績を修め、学校長が推薦できる人  
・推薦 18歳以上21歳未満の人で成績優秀かつ生徒活動などに顕著な実績を修め、学校長が推薦できる人  
※高卒者または高専3年次修了者(見込含)  
・総合選抜・一般 18歳以上21歳未満の人  
※高卒者または高専3年次修了者(見込含)  
**受付期間**  
推薦・総合選抜 9月5日(火)～7日(木)  
一般前期 9月5日(火)～29日(金)  
一般後期 平成30年1月20日(土)～26日(金)

**問合せ** 防衛大学校 防衛医科大学校 募集係 ☎ 03-3270-1111

広告

## 介護ご相談受付中

**対象者** 介護保険対象者で40歳以上の要介護1以上の条件を満たす人

ご利用料金 1ヶ月で **70,000円**

家賃 食費 3食分 天然温泉付き **低料金を実現**

うれしい天然温泉付  
お問い合わせ先 **0965-30-0125**  
八代市通町8-30

その他のサービスは、別途料金が必要になります。  
個人的な目的、個室介護保険一割負担などその他のサービスは、別途料金が必要となります。

住み慣れた場所で 安心して暮らしたい...



天然温泉付き福祉施設 田方福祉株式会社

住宅型 **かがやき園** 有料老人ホーム



【防衛医科大学校学生】

（医学科学生・看護学科学科学生）

受験資格 18歳以上21歳未満の者

※高卒者または高専3年次修了者（見込含）

受付期間 9月5日（火）～29日（金）

※年齢基準日は平成30年4月1日現在。

問合せ 自衛隊熊本地方協力本部八代出張所

☎3370001

「家族介護者交流教室」  
参加者募集

在宅で高齢者を介護している人などを対象に、介護技術や介護方法を学んだり、介護者同士で意見交換し、交流を図ることなどを目的に、交流教室を開催します。

とき 9月9日（土）午後2時～4時

ところ 麦島コミュニティセンター

定員 25人程度（要申込み）

申込み・問合せ

市第4地域包括支援センター しおかせ

☎3733337

マイナンバー  
Q&A ①④



質問 マイナンバー詐欺にあわないためには、どうすればいいの？

答え マイナンバーカードの申請や交付などの手続きで、市から銀行の口座番号やカードの暗証番号、年金や保険の加入状況や、資産などを尋ねることは一切ありません。

こういった内容の電話や手紙、メールや戸別訪問には応じないでください。

不審な電話などがあつたら、マイナンバーコールセンター ☎0120-95-0178（無料）、または企画政策課へ問い合わせください。

問合せ 企画政策課 ☎33-4104

とき 9月12日（火）午前10時～11時30分

ところ 二見コミュニティセンター

定員 25人程度（要申込み）

申込み・問合せ 市第6地域包括支援センター おれんじ

☎3833373

しょうが神輿担ぎ手募集

熊本地震復興祈願 第43回東陽しょうが祭で神輿を担いでみませんか。

とき 10月22日（日）

ところ 石橋公園

※詳細は問い合わせください。

問合せ 東陽支所地域振興課 ☎652111

清掃ボランティアの募集

10月21日（土）は第30回記念やつしろ全国花火競技大会です。翌日の10月22日（日）に球磨川河川緑地をはじめ、周辺の観覧場所や道路、ゴミ集積場などの清掃を手伝える各種団体を募集します。団体名は大会誌で紹介いたします。

申込期限 9月15日（金）

問合せ やつしろ全国花火競技大会事務局

☎3341115

八代市シルバー人材センター

【会員募集】

家庭での清掃や家事サービス、農作業、除草、草刈り、介護施設内作業、調理関係、マイクロボスの運転などの仕事ができる人を募集しています。

【シニアパートナーに無料登録しませんか？】

一人一人の希望に合った仕事を全力で開拓します。仕事があつた時点で入会する制度で、入会したのに仕事がないという不安もなく、仕事を強制されることもありません。気軽に登録ください。

【楽しいパソコン教室】

ワード・エクセル・デジタル画像処理講座

受付中。

【入会説明会】

とき 9月6日（水）・20日（水）、10月4日（水）・18日（水）

午後1時30分～

ところ シルバーワークプラザ

持参品 写真、認印、通帳（ゆうちょ銀行か

肥後銀行、JAやつしろの本人名義のもの）、会費（月額200円。夫

婦で入会する場合は半額）

入会資格 市内在住で平成30年3月末日まで

に60歳以上になる人

問合せ 八代市シルバー人材センター

☎332711

広告

ピアノ 買取りいたします！

【対象商品メーカー ヤマハ・カワイ】

汚れたピアノ・壊れたピアノ・ヤマハ、カワイのピアノなら、どんなピアノでもOKです！査定させて頂きます。まずはお電話ください♪ピアノ調律随時受け付け中です。



TEL 0965-33-1053

(名) 庄野学生堂

八代市本町一丁目5-33

# 図書館 催し物案内(9月)

午前9時30分～午後8時(土日・祝日午後7時)

施設点検日、開館前、閉館後の本の返却は 返却ポストへお願いします。

	行事	と き	内 容
図書館本館	えいごdeおはなし会	2日(土) 午前11時30分～	語り手：マザーグース
	おひざにだっこのおはなし会	12日(火) 午前11時～	赤ちゃん向けおはなし会
	0・1・2歳児向けおはなし会	14日(木) 午前11時～	
	幼児・小学生向けおはなし会	2・9・16日(土)・23日(火)・30日(日) 午後3時～	語り手：子羊文庫
	大人のためのおはなし会	4日(月) 午後2時～	語り手：萌の会
	図書館シネマ	10日(日) 午後2時～	上映「ミツバチのさきさき」監督：ピクトル・エリセ 1973年/スペイン 99分
	図書館講座「調べるっておもしろい」	9日(土) 午前10時30分～	「作品発表会」 ※対象 小・中学生 要申込み
図書館講座「戦後の文学を読む」	13日(火) 午前10時30分～	母と子を隔てた、あの池 耕治人『うずまき』 講師：前山 光則氏 ※対象 一般 申込不要	
おはなしバイキング	3・10・17・24日(日) 午前11時～	絵本の読み聞かせや工作など	
毎月DVD	22日(金) 午前10時30分～	東京国際映画祭2部門受賞の感動作 妻木木聡主演「アタがいた教室」を上映(109分)	
せんちょう分館	あかちゃん向けおはなし会(赤ちゃん広場)	25日(月) 午後2時30分～	語り手：いないいないばあの会
	幼児・小学生向けおはなし会	2・9・30日(土) 午後2時～	語り手：図書館員
	えいごであそぼう!	16日(土) 午後2時～	語り手：山猫軒
	スペシャルおはなし会	3日(日) 午後2時～	語り手：図書館員
	とっても便利!電子図書	18日(火)・23日(火) 午後2時～	語り手：図書館員
かがみ分館	あかちゃん向けおはなし会(おはなしびよびよ)	24日(日) 午後2時～	電子図書の便利な使い方教えます
	あかちゃん向けおはなし会(おはなしびよびよ)	1・15日(金) 午前11時～	絵本の読み聞かせや手遊びなど
	幼児・小学生向けおはなし会	3日(日)・9日(土)・23日(火) 午後2時～	語り手：ぐるんぱ
	とんかちゃんおはなし会	2・16・30日(土) 午前11時～	絵本の読み聞かせや工作など

【施設点検休館日】 市立図書館本館：27日(火) せんちょう分館：12日(火) かがみ分館：27日(火)

移動図書館巡回日時	巡回先	巡回先	巡回先	
▶ 4日(月) 9:40	ひので保育園	10:15 金剛コミセン	10:45 ま心苑	
▶ 6日(火) 9:40	麦島コミセン	10:15 植柳コミセン	10:45 偕老苑	
▶ 11日(月) 13:15	日奈久小	14:00 日奈久コミセン	14:30 保寿寮	
▶ 13日(火) 13:25	二見小	14:10 二見コミセン	14:55 光嶺保育園	
▶ 19日(火) 13:15	昭和小	14:00 郡築 1番八協連	14:35 井揚団地	
▶ 21日(木) 13:15	東陽小	14:05 河俣山村広場	14:40 東陽せせらぎ	
▶ 25日(月) 9:40	流漢川団地	10:05 すずらん苑	10:40 きぼうの里たいよう	
▶ 28日(木) 9:40	総合体育館	10:10 東中洲公園	10:40 あさひ園	
	▶ 5日(火) 9:40	高島団地	10:10 築添団地	10:45 八代中央クリニック
	▶ 7日(木) 9:40	竹原県職住宅	10:10 日本製紙太田郷社宅	10:40 日本製紙日置社宅
	▶ 12日(火) 13:15	都築小	14:05 八千把コミセン	14:30 海士江西村ビル
	▶ 14日(日) 13:15	龍峯小	13:55 如見商店前	14:25 中次団地
	▶ 20日(火) 13:15	八竜小	14:10 JA坂本	14:50 グリーンパーク
	▶ 22日(金) 13:20	泉小中	14:00 泉支所	14:30 泉運動広場
	▶ 26日(火) 9:40	JR西宮アパート	10:10 市立病院	10:40 老人ホーム楽寿
	▶ 29日(金) 9:40	鏡しらぬい保育園	10:15 鏡体育館	10:45 古閑出JA倉庫

図書資料の返却を忘れずに ▶ 図書の貸出期間は、借りた日を含めて15日間です。多くの人が利用できるよう、早めの返却をお願いします。

問合せ 図書館本館 ☎32-3385 せんちょう分館 ☎46-1901 かがみ分館 ☎52-5567

## 八代市特定公共賃貸住宅 補住宅 補充入居者募集

募集団地 特定公共賃貸住宅 補住宅 (鏡町鏡村541番地)

募集住戸 3LDK(97.29㎡) 2戸、2DK(58.61㎡) 3戸

入居者負担額 3LDK 5万円

(本来家賃6万6000円のうち、1万6000円が減額)

入居者負担額 2DK 3万5000円

(本来家賃4万6000円のうち、1万1000円が減額)

※別途、共益費2000円、駐車料500円が掛かります。

※今回募集する住宅は、中堅所得者向けに建設した住宅であるため、月収入基準額の範囲があります。

(入居者全員の年間総所得から控除を引いて12で割った額が15万8000円～48万7000円以下の範囲です)。詳しくは申込要領を確認してください。

申込方法 申込用紙は、建築住宅課または各建設地域事務所配布します。

市のホームページにも掲載しています。

※すでに他の市営住宅に申し込みしている人も可

※申込多数の場合、公開抽選

受付期間 9月1日(金)～15日(金)

時間 午前8時30分～午後5時15分

申込み・問合せ 建築住宅課 ☎334122 または各建設地域事務所

## こころの専門病院として、皆様の健康に貢献します。

”心身のリズムがおかしいなと感じたら まずはお電話を”

- 軽症・寝たきり・年齢に関係なく、どなたでもご相談を承ります。
- 介護度に関係なく、自立の方・重度認知症の方でも入院できます。
- 全病床、終身型の入院が可能です。入院期間の制限はありません。
- 内科も、付添不要です。病状の程度に関係なく看護いたします。

看護師・准看護師・看護助手 (正社員・パート) 募集  
【応募・お問合せ】随時電話で受け付けます。(担当/事務部 上村)

初診の方はご予約をお願いします。

高田病院 精神科/内科 八代市豊原下町4001 TEL0965-33-1191  
診療時間 月～金 9:00～17:00 受付時間 10:00～16:00 休診 土・日・祝

# 高田病院



広告



広告

# お見知り・誕生会・還暦・仏事 他

家庭行事 承ります!!

## 祝い会席 仏事会席

# 6000円

(税込)  
飲別



※詳しくはご来館または、お電話でご確認ください。



ホテル  
**大黒屋**  
HOTEL DAIKOKUYA

〒866-0052 八代市麦島西町7-15  
TEL0965-34-0500(代)  
FAX0965-34-0600

定番の飲放題コースもご用意できます。お気軽にお電話下さい。

仏事会席 6000円(税込)

ご予約・お問い合わせは ☎ **0120-191-598**

広告



在宅介護  
サポート  
します。

## 介護用ベッド・車いすなどのレンタル ポータブルトイレなどの福祉用品の販売 手すり・段差解消・住宅改修工事など

お気軽にご相談下さい。  
福祉用具専門相談員がお応え致します。



お問い合わせ、資料請求はこちら

**TEL0965-33-1105 FAX0965-33-3545**  
八代市弥生町15-10 ホームページ <http://yoshizumi02.jp>

広告

FM Yatsushiro **20th Anniversary**  
10月1日はエフエムやつしろ開局記念日  
おかげ様で**20周年**  
みなさまに感謝申し上げます



## エフエムやつしろ 76.5MHz はあなたと地域のライフライン 電気・水道・ガス・ラジオ

～災害時に、生命・財産を守る情報源としてお役に立ちます～

「ラジオで遊ぼう」「地域に愛される放送局」を企業理念に  
市民の皆さんが安全で安心して生活していくために必要な  
地域防災力の向上・減災、防犯に役立つ情報。  
ふるさとを大切に想う、歴史・文化・芸能イベントの情報など  
「八代の今」をお伝えします。

全国どこにいてもスマートフォン・PCでインターネットサイマルラジオ

インターネットラジオ  
サイマルラジオアクセス用



株式会社エフエムやつしろ 演奏所：八代市松江町355-5 TEL:0965-43-7651 E-mail:765@kappafm.com

広告

## 感謝の気持ちをこめて 敬老の日フェア

9月18日は、敬老の日です。喜ばれるプレゼント選びのお手伝いを致します!  
店舗にて、お買い上げいただいた方に**粗品プレゼント!!** 9月1日～9月18日まで



**おしゃれな杖**  
(花柄、チェック、市松模様、  
キャラクター柄など)

**ぬいぐるみ型杖ホルダー**  
(机に杖が固定できます)



**シルバーカー-アンサンブル**  
保冷仕様バッグが2柄セット



**デジタル血圧計**  
液晶画面で見やすく使いやすい

介護用品 販売レンタル 住宅改修

## ケアパーク株式会社

☎ **0965-35-3300**

八代市長田町3300番地 臨港線県総合庁舎となり  
営業時間 **8:30～18:00** 定休日 **日・祝**  
<http://www.care-park.com>

義肢装具・福祉用具・整形靴 有園義肢株式会社