

# イベント

## チャレンジ・ザ・ゲーム大会

「チャレンジ・ザ・ゲーム」とは、遊び感覚で楽しみながら身体を動かす新感覚のレクリエーションスポーツです。職場や親子、ご近所など、お誘い合わせの上、参加ください。

**種目** スピード・ラダーゲッター(3人)、6人、リング・キャッチ・クロス、10(10人)、手のひら健康バレー(6人)、ドリブルリレー(5人)

**チーム構成** 小・中学生以上

※小・中学生のみの参加もできますが、大会への参加は必ず保護者の引率が必要です。

**募集人員** 先着100人

**とき** 7月23日(日)

午前9時〜正午(終了予定)

**ところ** 太田郷コミュニティセンター

**参加費** 100円/1人 当日徴収

**注意** 参加者は各自で保険などに加入してください。

**申込み** 申込書は市ホームページや総合体育館、各コミュニティセンターで配布。

7月7日(金)までに、申込書を市スポーツ振興課または総合体育館、各コミュニティセンターへ提出。

FAAの場合にはスポーツ振興課へ

スポーツ振興課

**問合せ** ☎3341664 FAX356700

## 「水生生物観察会」

**とき** 7月28日(金) 午前10時〜正午

**ところ** 水無川(ほたるの里公園)

**内容** 川の水質検査、生き物調査

**参加費** 無料

**募集人員** 先着50人

**持参品** 濡れてもいい靴、帽子、飲み物、タオル、着替えなど

**申込み期間** 7月25日(火)まで

**申込み・問合せ** 環境課

☎334114 FAX430024

Mail kankyoo@city.yatsushiro.lg.jp

## 厚生会館 ホワイエコンサート

**費用** 無料

**【若く身のコンサート】**

**とき** 7月9日(日) 午後1時〜

**出演者** 八代演奏家協会 歌加奈川 幸子

ピアノ 浜田 弓莉

フルート 山口 舞衣

**曲目** 涙そうそう、情熱大陸など

**【音のミルフィーユ】**

**とき** 7月16日(日) 午後2時〜

**出演者** 歌植原 愛、ピアノ 宮嶋 望美、

ハンドフルート 高山 大知

**曲目** MOON RIVER、美女と野獣

など

**【関真世子「アノソノコンサート」】**

**とき** 7月27日(木) 午前11時〜

**曲目** モーツァルトきらきら星変奏曲、

ショパン幻想即興曲など

**問合せ** 厚生会館 ☎323196

## 第12回八代市童話発表大会

童話に親しみ創作活動を活発にする機会を

設け、読書意欲の向上を図るとともに、豊かな人間性を育成するために開催します。

各小学校の代表児童が、観客の前で童話や

民話を暗唱し、表現力豊かに発表します。

**とき** 7月25日(火)

午前9時30分〜午後3時50分

**ところ** やつしろハーモニーホール

**費用** 無料

**問合せ** 図書館本館 ☎323385



## ごみ非常事態宣言継続中

家庭ごみ収集量の前年比較 (人口変動あり)

期間	燃えるごみの収集量	1人1日当たりの燃えるごみの量
H28年 4月	1,433t	461g
H29年 4月	1,407t	455g
比較	-26t	-6g

家庭ごみ収集量の「ごみ非常事態宣言前」との比較

期間(12ヶ月)	燃えるごみの収集量	1人1日当たりの燃えるごみの量
H21年 8月~22年 7月	19,127t	490g
H28年 5月~29年 4月	16,686t	442g
比較	-2,441t	-48g

問合せ 廃棄物対策課 ☎34-1997

KUMON  
公文エルアイエル

当社はKUMONグループで書写の教室を全国展開しています。

ペン習字 かきかた 筆ペン 毛筆

くもん書写の先生になりませんか

自宅または貸し会場で、週1回・4時間以上教室を開ける、25~60歳までの女性で文字を指導すること、文字を学ぶことに関心のある方のご参加をお待ちしています。

教室開設説明会 指導方法および教室運営方法等詳細をご説明いたします。

7/FRI  
7(金)

熊本 10:00~12:00(2時間)

くもと県民交流館パレア9F『会議室2』

※市電『水道町』または『通町筋』下車すぐ  
※当日ご都合の悪い方は、お気軽にお問い合わせ下さい。

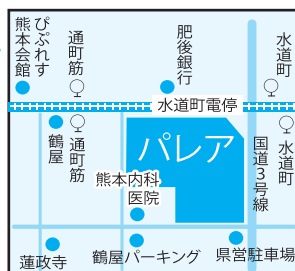

- 資格や免許は不問です。
- 主婦の方も歓迎します。
- 教室開設初期費用として10万円(税込)前後が必要となります。
- 指導者を目指すための養成学習制度もございます。

☎0120-410-297

担当/高田  
福岡事務局/福岡市博多区  
博多駅前3-2-1 10F

ホームページはこちら

公文書写 先生

検索

広告

# お知らせ

## シルバー人材センターからの お知らせ

### 介護補助講習会

とき 7月19日(水)、21日(金)、24日(月)  
午前10時～午後4時  
麦島コミュニティセンター

ところ 無料

費用 無料

定員 10人程度(応募者多数の場合は抽選)

対象 市内居住者で60歳以上の人

### 入会説明会

とき 7月5日(水)、19日(水)、  
8月2日(水)、16日(水)午後1時30分～

ところ シルバーワークプラザ

持参品 写真、認印、通帳(ゆうちょ銀行、  
肥後銀行、JAやつしろ本人名義の  
もの)、年会費(月額200円ただし、  
夫婦で入会の場合は半額)

入会資格 市内在住で平成30年3月末までに  
60歳以上になる人

問合せ 八代市シルバー人材センター  
☎332711

## 新規学卒求人の早期提出・ 採用枠拡大のお願い

来春卒業予定者(中学・高校)を対象とし  
た求人への申込受付を開始しています。若年労働者の地元定着・育成が促進されるよう、また一人でも多くの卒業予定者に活躍の場を提供できるように、早期の求人提出と採用枠の拡大に協力をお願いします。

問合せ ハローワーク八代 ☎318609

# 各種健診のお知らせ

## 複合健診 (秋・集団健診)

八代市保健センター会場

とき 10月14日(土)・11月19日(日)

〈鏡保健センター会場〉

とき 11月12日(日)

定員 先着各200人

健診項目 特定健診、後期高齢者健診、肺がん・結核検診、大腸がん検診、胃がん検診、腹部超音波検診、乳がん検診、子宮頸がん検診

その他 申込者には受診券、問診票などを健診の2週間前に郵送

前立腺がん検診(指定医療機関での検診)

とき 8月1日(火)～9月30日(土)

対象 50歳(年度内到達年齢)以上の男性

定員 先着70人

検診内容 血液検査(前立腺特異抗原「PSA」検査)

その他 申込者には、受診券・案内チラシ(指定医療機関名簿)を郵送

申込期間 7月3日(月)～31日(月)(土日を除く)



## 医療機関健診 (各指定医療機関での健診)

健診項目 特定健診・後期高齢者健診・高齢者歯科健診・大腸がん検診(7月～平成30年1月)、胃がん検診(7月～9月) 子宮頸がん検診・乳がん検診(6月～11月)

その他 申込者には、受診券・案内チラシ(指定医療機関名簿)を郵送

巡回健診 (地区コミュニティセンターなどの健診)

健診項目 特定健診、後期高齢者健診、肺がん・結核検診、大腸がん検診、前立腺がん検診

その他 申込者には、受診券・案内チラシを郵送

巡回健診

健診項目 特定健診、後期高齢者健診、肺がん・結核検診、大腸がん検診、前立腺がん検診

その他 申込者には、受診券・案内チラシを郵送

巡回健診

健診項目 特定健診、後期高齢者健診、肺がん・結核検診、大腸がん検診、前立腺がん検診

その他 申込者には、受診券・案内チラシを郵送

巡回健診

健診項目 特定健診、後期高齢者健診、肺がん・結核検診、大腸がん検診、前立腺がん検診

その他 申込者には、受診券・案内チラシを郵送

巡回健診

健診項目 特定健診、後期高齢者健診、肺がん・結核検診、大腸がん検診、前立腺がん検診

※前立腺がん検診は、当日、会場での申し込みになります。

巡回健診	日程・場所 (受付時間 午前7時～午前8時)
8/16(水)	昭和コミュニティセンター
8/17(木)	日奈久コミュニティセンター
8/18(金)	植柳コミュニティセンター
8/22(火)	松高コミュニティセンター
8/23(水)	麦島コミュニティセンター
8/24(木)	八代コミュニティセンター
8/25(金)	太田郷コミュニティセンター
8/29(火)	宮地コミュニティセンター
8/30(水)	代陽コミュニティセンター
8/31(木)	金剛コミュニティセンター
9/1(金)	龍峯コミュニティセンター
9/5(火)	高田コミュニティセンター
9/6(水)	郡築コミュニティセンター
9/7(木)	二見コミュニティセンター
9/8(金)	八千把コミュニティセンター
9/12(火)	鏡保健センター

### 申込み・問合せ

八代市保健センター ☎327200  
鏡保健センター ☎525277

# 広告



在宅介護  
サポート  
します。

介護用ベッド・車いすなどのレンタル  
ポータブルトイレなどの福祉用品の販売  
手すり・段差解消・住宅改修工事など

お気軽にご相談下さい。  
福祉用具専門相談員がお応え致します。



お問い合わせ、資料請求はこちら

TEL0965-33-1105 FAX0965-33-3545  
八代市弥生町15-10 ホームページ <http://yoshizumi02.jp>

# サンライフ八代受講生募集

## 短期講座生募集

●申込み 7月4日(火) 午前9時受付開始 (電話申込可)

講座名	とき	定員	費用
健康講座 成田きんさんを107歳まで歩かせた クノポール健康法 「暑い夏を乗りきるための身体作り」	7/20(木) 13:30～15:00	40人	無料

●申込み 7月4日(火) 午前9時受付開始 (電話申込不可)

夏休み！親子パン作り講座 「ポムポムプリンパンと冷たいお菓子」	7/22(土) 10:00～13:00	16組	1,700円 (材料費込)
夏休み！子供バスボム作り講座 「お風呂の時間が楽しくなるバスボム を作ってみませんか？～ビックリしか け付き～」	7/29(土) 10:00～12:00	20人 ※小学2年生以 下は保護者同伴	500円 (材料費込)
夏休み！子供ガラスアート講座 「キラキラペン立て」	8/2(木) 10:00～12:00	20人 ※小学1年生以 下は保護者同伴	1,100円 (材料費込)
プロから教わる！親子お菓子作り講座 「冷たいデザートを作ろう！」 ～アイスクリームとビスキュイ～	8/3(木) 13:30～16:30	16組	2,000円 (材料費込)

## 短期講座生追加募集

●申込み 受付中 (電話申込不可)

やさしい料理講座 (男性歓迎)	7/11・25、8/8・ 22、9/12・26(火) 9:30～12:00 月2回 全6回	若干名	3,000円 (6回分) ●材料費別途… 1回600円程度
健康維持体操講座 (男性歓迎)	7/4～9/26(火) 13:30～15:30 月4回 全12回	若干名	2,000円 (4回分) 1カ月毎徴収

申込み・問合せ サンライフ八代 ☎32-7171

## ひきこもり相談会を開催します

1人で悩まず、一緒に考えませんか？

とき 7月14日(金) 午前10時30分～午後4時

ところ 八代保健所

対象 県内(熊本市を除く)に在住の、ひ

きこもりでお悩みの18歳以上の本人  
や家族、その支援者

受付時間 月・火・木曜日(祝日を除く)

午前9時～正午、午後1時～3時

申込み・問合せ

熊本県ひきこもり地域支援センター

☎096(386)1177(要電話予約)

## 戸建木造住宅などの耐震化の費用を助成します

市では、民間建築物の耐震化を促進するた  
め、戸建て木造住宅の耐震化の費用の一部と、  
緊急輸送道路沿道建築物の耐震診断の費用の  
一部を助成します。

### 事業名

【戸建て木造住宅】

(仮称)八代市戸建て木造住宅耐震化促進事業

【緊急輸送道路沿道建築物】

八代市民間建築物耐震化促進事業

対象 昭和56年5月31日以前に着工した戸

## 裁判員裁判の実施状況

建て木造住宅などや緊急輸送道路沿道の建  
築物(その他条件がありますので、詳しく  
は問い合わせください。)

受付 7月3日(月)～9月29日(金)【予定】  
問合せ 建築指導課 ☎334750

平成28年12月末までの裁判員裁判の実施状  
況と裁判員経験者の声をお知らせします。

裁判員に選ばれた人は、5万4964人で  
裁判所に行く日数の平均は、約5.6日です。

裁判員に選ばれる前と後での気持ちの変化  
は、「(あまり)やりたくなかった」から「(非  
常に)よい経験と感じた」へと変化してい  
て、充実感を持って裁判員としての職務に従事  
したことがわかります。

問合せ 熊本地方裁判所

☎096(325)2121

## 八代市公共施設等 総合管理計画を策定しました

### 策定の背景

高度成長期の人口増加と社会変化に伴い整  
備してきた公共施設などが、大規模改修や建  
替えなどの更新時期を迎えています。人口  
減少や少子高齢化が進行する中、住民ニーズ  
の変化や厳しい財政状況などを考慮すると全  
てを更新することは難しくなっています。

そこで、戦略的な資産経営の観点を持った  
公共施設マネジメントを推進し、財政負担を  
軽減・平準化するとともに持続可能なまちづ  
くりを目指すため「八代市公共施設等総合管  
理計画」を策定しました。  
直面する課題

広告

# お得な グラウンドゴルフ「送迎プラン」要予約

(日曜日を除く)

温泉+食事(田舎バイキング)+  
グラウンドゴルフ+バス送迎

セット料金

2,200円

※ご利用は15名様以上28名まで  
※片道約1時間圏内とさせていただきます。

- 大野温泉センター利用料金(10:00～21:00) 大人 300円
- 田舎バイキング(11:00～14:30,17:00～21:30) 大人 880円
- 直売所(8:00～19:00) グラウンドゴルフ大会 毎月第2・第4木曜日



## 大野温泉センター

葦北郡芦北町天月1000

TEL.0966-61-7300 休館日/毎月第3火曜日

・少子高齢化・人口減少・施設の老朽化・厳しい財政状況・高額な更新費用・住民ニーズの変化など

これらの課題を解決するために

公共施設の効率的な管理運営、公共施設の適正配置と施設総量の縮減、公共施設の計画的な予防保全などの実施による長寿命化を図り、今後40年間で維持管理・更新費用の40%圧縮を目標とします。これは、市民サービスを維持できる程度の目標としており、有効活用などが可能な施設は経営資源として積極的に活用します。詳しくは市ホームページをご覧ください。

問合せ 財政課 ☎ 33 4 1 0 6

市役所本庁舎解体に向けた樹木などの取扱いについて

本庁舎は、平成三十年度に解体し、新庁舎建設のための整地を行う予定としているため、樹木などは次のとおり取り扱うこととします。

樹木

移植可能な記念樹などは、別の場所に移設・管理済みで、新庁舎建設時に植え替えます。残されている他の樹木については、専門業者と協議した結果、移植が困難との判断から処分する予定です。

記念碑など

記念碑などの人工物は、新庁舎建設に伴い、処分する方向ですが、寄贈元などへは、別途文書などで連絡します。

問合せ 財政課 ☎ 33 4 1 0 6

「お金をあげるといふ詐欺サイト」に注意ください



スマホで、お金をあげるといふサイトを見つけた。他の人の相談を聞くと25万円あげると書いてあったので、4万5000円の登録料をクレジットカードで払い、会員登録しました。しかし、詐欺サイトだとの書き込みを見つけて不安になりました。

詐欺サイトだとの書き込みのとおり、見知らぬ人にお金をあげるといふことは、あり得ません。昨日のことなので、カードの引き落としはまだされていません。カード会社に、経緯を話して支払い停止を通知すること、サイト業者に解約を通知することを助言しました。

このような事案は更に増加すると考えられますので、十分にご注意ください。

また、詐欺が疑われる事案以外にも、契約やインターネットに関するトラブル、多重債権など、困りごとは悩まずに消費生活センターに相談ください。

とき 平日：午前9時～午後5時

※木曜日は午前10時～午後7時

市消費生活センター

問合せ 市役所本庁仮設庁舎東棟1階

☎ 33 4 1 6 2

やつしろハーモニーホール 施設利用調整会議日程

使用月

①平成30年8月

②平成30年9月 調整会議日程

①8月7日(月) 午前9時

②9月4日(月) 午前9時

場所 やつしろハーモニーホール

※施設利用調整会議は、原則として使用月の1年前の同月第1月曜日です

問合せ 商工政策課 ☎ 33 8 5 1 3

八代生活環境事務組合 職員採用試験

試験職種 一般事務

採用予定数 2人程度

受験資格 平成3年4月2日から平成12年4月1日までに生まれた人

受付期間 7月24日(月)～8月10日(木)

※郵送の場合は、受付期間内の消印のあるものに限ります。受付時間は、午前8時30分～午後5時15分まで(土日・祝日を除く)

申込用紙 申込用紙は、八代生活環境事務組合総務課に用意しています。郵送による請求の場合は、封筒の表

に「八代生活環境事務組合職員採用試験申込書請求」と朱書きし、140円切手を貼った宛名明記の返信用封筒(角2サイズ)を同封し、請求してください。

試験日 9月17日(日) 第1次試験

試験内容 高等学校卒業程度

問合せ・申込用紙請求先

八代生活環境事務組合 ☎ 62 2 0 4 9

〒869-4602

八代郡水川町宮原679番地4

広告

介護用品 販売レンタル 住宅改修

ケアパーク株式会社

☎ 0965-35-3300

八代市長田町3300番地 臨港線県総合庁舎となり

営業時間 8:30～18:00 定休日 日・祝

<http://www.care-park.com>

義肢装具・福祉用具・整形靴 有園義肢株式会社

子供と高齢者は脱水にしやすいので！要注意！

脱水予防のチェックシート

- トイレに行く回数が減っている
- 尿の色が濃くなる
- 便秘になる
- 食欲がない
- なんとなく元気がない
- 昼間寝てばかりいる
- 暑いのに汗をかかない
- 皮膚のハリがない



適切な水分補給で予防に努めましょう

おすすめの商品はこちら!!配達いたします

電解質 水分補給ゼリー

経口保水液



博物館展示案内【7月】

【特別展示室】

夏季特別展覧会 探してみよう！やつしろの宝もの —指定文化財大集合—	7/14(金)～8/27(日)
--	-----------------

【第1常設展示室】

◆考古 弥生時代の八代	開催中～ 7/9(日)
◆考古 文字の世界～古代の八代～	7/14(金)～10/15(日)
◆八代城 瓦からわかる麦島城・八代城	通年
◆写真家・麦島勝の世界 八代の風物～夏～	開催中～ 9/24(日)
◆古文書をよむII 悲劇の武将 尾藤金左衛門	開催中～ 8/6(日)
◆信仰のかたち 薬師如来の信仰	開催中～ 9/24(日)
◆くまもとの金工 肥後鐺鑑賞入門	開催中～ 10/15(日)
◆八代焼I 象嵌の技法	開催中～ 7/9(日)
◆八代焼II 茶の器	7/14(金)～10/1(日)
◆民俗1 むかしの道具	開催中～ 12/17(日)
◆民俗2 妙見祭の飾馬	開催中～ 7/30(日)
◆民俗3 和紙いろいろ	開催中～ 7/9(日)
◆民俗3(次回展示) 和紙作りの道具	7/14(金)～翌1/8(祝)
◆米作りの道具 お米はどうやってできるの？	通年

【第2常設展示室】

松井文庫I 能面・能装束	6/6(火)～7/9(日)
--------------	---------------

開館時間 午前9時～午後5時(入館は午後4時30分まで)  
 観覧料 7/9(日)まで《常設展示料金》一般300円(240円)、  
 高大生200円(160円)  
 7/14(金)から《特別展示料金》一般400円(320円)、  
 高大生300円(240円)  
 ※中学生以下無料 ※ ( ) 内は20人以上の団体料金  
 休館日 収蔵庫くん蒸のため休館6/26(月)～7/3(日)  
 夏季展準備のため休館7/10(月)～13(木)、18(火)、  
 24(月)、31(日)  
 問合せ 博物館 ☎34-5555

知的障がい者巡回相談の実施について

知的障がい者巡回相談は例年8月に実施していましたが、今年度は1月に実施する予定です。詳しくは11月号でお知らせします。  
 問合せ 障がい者支援課 ☎350294

第67回「社会を明るくする運動」

7・8月は「社会を明るくする運動」強調月間です  
 今年で67回目となる「社会を明るくする運動」(法務省主催)は、すべての国民が、犯罪や非行の防止と罪を犯した人たちの更生について理解を深め、それぞれの立場で力を合

もしもし税金相談室

税理士が電話で税金に関する相談に無料(20分以内)で応じます。

フリーダイヤル 0120(373)678  
 相談時間 平日午前10時～午後4時

(土日・祝日、夏期、年末年始などは休み)  
 問合せ 南九州税理士会  
 096(372)1151

わけて、犯罪や非行のない明るい地域社会を築こうとする全国的な運動です。  
 本市では、さわやかヤングステージや土曜夜市の街頭啓発活動などを、市や保護司会、更生保護女性会その他多くの機関、団体が連携し実施しています。

問合せ 人権政策課 ☎301701

立候補予定者説明会

任期満了に伴う八代市長選挙と八代市議会議員一般選挙の立候補予定者、事務担当者など、関係者への説明会を行います。  
 とき 7月20日(木) 午後2時  
 ところ やつしろハーモニーホール  
 内容 立候補届出要領、選挙運動、政治活動、事務日程ほか  
 申込み 立候補を予定している人は、7月14日(金)までに出席する人の氏名、連絡先を選挙管理委員会事務局へ連絡ください。

出席人数 立候補予定者1人につき3人まで  
 問合せ 選挙管理委員会事務局 ☎301663

金婚夫婦表彰の申請はお済みですか

まだ申請していない人は、7月14日(金)までに長寿支援課へ問い合わせください。  
 また、申請した人への案内状は9月上旬に送付します。  
 対象者  
 ・昭和42年1月1日～昭和42年12月31日までに結婚または入籍した夫婦  
 ・昭和41年以前に結婚または入籍した夫婦で、これまでに金婚夫婦表彰を受けたことがない夫婦

問合せ 長寿支援課 ☎334436

さくらんぼの会(若年性認知症家族会)を開催

若年性認知症の人を介護されている家族の人、日々の不安や心配事などを一人で悩まな

・・・お湯が出なくなったら・・・ 業務用エアコンの販売・修理実績昨年2188件

# ボイラー119番 エアコン119番

「うわあよかった ありがとう！」を届けたい

**0120-357-135** (株)本田商事  
 〒866-0842 八代市若草町10-5

い・抱え込まないで、気軽に話しに来てみませんか。

とき 7月15日(土) 午後1時30分  
ところ 平成病院デイケアセンター  
(カモミール)

定員 30人程度

参加費 無料

申込期限 7月13日(木)

問合せ 平成病院 熊本県認知症疾患  
医療センター ☎328171

### 八代広域行政事務組合 職員採用試験

試験職種 消防職員

採用予定数 4人程度

受験資格 平成5年4月2日〜平成12年4月

受付期間 1日までに生まれた人  
7月24日(月)〜8月10日(木)

※郵送の場合は、受付期間内の消印のあるものに限ります。受付時間は、午前8時30分〜午後5時15分まで(土・日・祝日を除く)

申込み用紙(試験要領をきむ)の請求方法

・来庁による請求

・消防本部総務課で受け取り。

・郵送による請求

封筒の表に「職員採用試験申込書請求」と朱書きし、450円切手を貼った宛名明記の返信用封筒(A4判用24×33cm程度)を同封して請求。

・本組合ホームページからダウンロード  
<http://www.yatsushiro-fd.com/> からダウンロードできます。ただし、申込用紙には

制約がありますので、試験要領を確認して印刷してください。

問合せ・申込み紙請求先

八代広域行政事務組合消防本部総務課  
☎336319  
〒866-0895  
八代市大村町970番地

### くま川祭り ゆかた着付けコーナー開設

八代民俗文化財衣装保存会会員が無料でゆかた着付けを行います。

とき 8月5日(土) 午後4時〜7時

※総踊り延期の場合は 6日(日)

ところ やつしろハーモニーホール

持参品 ゆかた、帯、腰ひも2本、ぞうり、

フェイスタ

オル2枚

など

その他 当日は

混雑が予想

されますので、事前予約をおすすめします。

※八代妙見祭衣装着付けボランティアも募集中です。  
申込み・問合せ 文化振興課 ☎334533



### 熊本地震で被災した 「地域」コミュニティ施設」の 再建支援について

平成28年熊本地震で被災した、地域・集落などで地域コミュニティの場として長年利用されてきたお堂や社などの施設(自治公民館は除く)の建替や修繕に要した経費について、平成28年度熊本地震復興基金を活用した支援が受けられます。

次の①〜④の全てに該当する場合は、復興

基金の支援対象となる場合がありますので相談ください。(既に再建された施設も該当する場合があります。)

支援対象施設

- ①市内に存在する施設
- ②地域の住民が利用する施設
- ③地域の住民が維持管理を行う施設
- ④祭り、行事などのコミュニティ活動に現に活用し、今後も引き続き活用する施設

問合せ 文化振興課 ☎334533

### 法定相続情報証明制度について

全国の法務局において、各種相続手続きに利用することができる「法定相続情報証明制度」が始まりました。

現在の各種相続手続きでは、亡くなった人の戸籍・除籍謄本などの束を窓口にも何度もし直す必要があります。

この制度は、法務局に戸籍・除籍謄本などの束とともに相続関係を一覧に表した図(法定相続情報一覧図)を提出すれば、登記官がその一覧図に認証文を付けた証明書を無料で交付します。

その後の各種相続手続きは、法定相続情報一覧図を利用することで、戸籍・除籍謄本などの束を何度も出し直す必要がなくなります。

また、有資格者(弁護士、司法書士、土地家屋調査士、税理士、社会保険労務士、弁理士、海事代理士、行政書士)による代理申出も可能です。

問合せ 熊本地方法務局

☎096(364)2145

広告

こころの専門病院として、皆様の健康に貢献します。  
”心身のリズムがおかしいと感じたら まずはお電話を”

重症、軽症にかかわらず、どなたでも受診・入院のご相談を承ります。

- 介護度に関係なく、自立の方・重度認知症の方でも入院できます。
- 全病床、終身型の入院が可能です。入院期間の制限はありません。
- 全病床、付添不要です。病状の程度に関係なく看護いたします。

看護師・准看護師・看護助手  
(正社員・パート)募集

【応募・お問合せ】随時電話で受け付けます。(担当/事務部 上村)



初診の方はご予約を  
お願いします。

高田病院 精神科/内科 八代市豊原下町4001 TEL0965-33-1191

診療時間 月〜金 9:00〜17:00 受付時間 10:00〜16:00 休診 土・日・祝

## 高田病院



講演・講座

景観まちづくりセミナー開催

市では景観計画・景観条例の策定に伴い、景観まちづくりセミナーを開催します。

日時 7月30日(日) 午前10時～正午

場所 やつしろハーモニーホール

内容 景観まちづくりに関する講演・ワークショップ

講師 熊本県立大学 柴田 祐教授

対象 市民が市内に通勤通学している18歳以上の人

定員 60人(先着順)

参加費 無料

申込期限 7月21日(金)

申込み・問合せ 建設政策課 ☎334116

フレンドリーやつしろ短期講座

夏休み子供おし花教室

～風鈴をおし花で飾りつけします～

とき 7月28日(金) 午前10時～正午

ところ フレンドリーやつしろ

費用 800円(受講料・材料費込み)

※はさみ持参

対象 5歳～(大人可)

定員 25人

講師 清水 洋子氏

始めてのスマホ講座

～スマホに替えただけ使いこなせてない人のために～

とき 8月18日(金)・25日(金)・9月1日(金)

午後2時～午後4時

ところ 宮嶋利治学術財団

費用 1200円 ※スマホ・筆記用具持参

定員 16人

講師 碓塚 淳子氏

申込み 来館または電話で申込み  
(定員になり次第終了)

※託児無料(満2歳から就学前6歳まで) 申し込み時に受付

問合せ フレンドリーやつしろ(八代市働く婦人の家) ☎356460

初めてのフットネイル講座

～夏にむかって美しく～

とき 7月19日(水) 午後1時30分～3時30分

ところ 松高コミュニティセンター

内容 フットネイルを施す上で必要なネイルのケアを覚え、気分をリフレッシュ。フットネイルは手指のネイルと違い簡単にできるため、初心者でも安心して参加できます。

講師 salon du miu

代表 本多 友美氏

対象 市内在住で18歳以上の人

定員 15人(申込多数の場合は抽選)

受講料 無料(別途材料費2500円、爪やすり、マニキュアなど)

持参品 マット(バスタオル可)、タオル

※実技があるのでサンダルなどでお越し下さい。

申込み方法 各コミュニティセンター備え付けの申込書に、住所、氏名、年齢、性別、電話番号を記入し、コミュニティセンターに提出するか、FAXで生涯学習課に送信。申込書は市ホームページにもあります。

申込締切 7月10日(月)必着

※受講生には講習日の5日前までに受講票を送付します。抽選の結果、当選されない人にも通知します。

申込み・問合せ 生涯学習課

☎301110 FAX 301120

花火が10倍楽しくなる、おもしろ花火講座

とき

第1回 8月2日(水) 午前9時30分～11時30分

第2回 8月8日(火) 午前9時30分～11時30分

ところ

第1回 太田郷コミュニティセンター

第2回 高田コミュニティセンター

※2回とも同じ内容です。

内容 花火の基礎的な知識を学び、より楽しく鑑賞する。

対象 市内在住の人

定員 各50人(申込多数の場合は抽選)

募集期間 7月3日(月)～21日(金) 必着

受講料 無料

申込み方法 官製ハガキ・FAXで受け付け。

受講希望日、郵便番号、住所、氏名(ふりがな)、年齢、電話番号、「花火講座希望」と記入し、生涯学習課へ申込み。

※受講者へは受講票を送付。抽選の結果受講できない人にも通知します。

申込み・問合せ 生涯学習課

☎301110 FAX 301120



広告

ピアノ 買取りいたします!

【対象商品メーカー ヤマハ・カワイ】

汚れたピアノ・壊れたピアノ・ヤマハ、カワイのピアノなら、どんなピアノでもOKです!査定させて頂きます。まずはお電話ください♪ピアノ調律随時受け付け中です。



TEL 0965-33-1053

(名)庄野学生堂  
八代市本町一丁目5-33

市民教育講座  
「健康マージャン教室」

とき 8月10日(木)〜平成30年2月1日(木)

毎週木曜日(全24回)

午後1時30分〜4時30分

ところ 八代市公民館(パトリア千丁)

内容 牌の並べ方など基本的なルールから

計算方法までの初心者向けの教室

対象 市内在位の60歳以上の初心者の人

定員 20人(申込多数の場合は抽選)

受講料 1000円(テキスト代)

募集期間 7月5日(水)〜7月21日(金)

申込方法 官製ハガキに住所・氏名(ふりが

な)・年齢・性別・電話番号・「健

康マージャン教室受講希望」と記

入し生涯学習課へ申込み。

※受講者には受講票を送付。抽選の結果受講でき

ない人にも通知します。

申込み・問合せ 生涯学習課 ☎ 301110

認知症サポーター養成講座

夏休みなんでもチャレンジ教室

〜キッズサポーターになろう〜

とき 8月19日(土) 午前10時〜11時30分

ところ 麦島コミュニティセンター

対象 市内在位の小学4年生〜6年生、子

どものみの参加可

定員 40人(申込多数の場合は抽選)

内容 わかりやすい話、劇を通して楽しく

学ぶ内容です。(筆記用具持参)

申込方法 市ホームページから申請書をダウ

ンロードして

メール・FAX

Xで送信。ま

たは、官製ハ

ガキに住所・

氏名(ふりが

な)・年齢・性別・電話番号・「認

知症サポーター養成講座希望」と

記入し、生涯学習課へ申込み。



マイナンバー  
Q&A 12



マイナちゃん

質問 マイナンバーを勝手に使われることはないの？

答え マイナンバーの利用は、社会保障・税・災害対策の3つの分野に限ることが法律で定められているため、民間企業などがビジネスのために利用することは認められていません。

また、自分のマイナンバーがどのように行政機関の間でやり取りされたのかを、自宅のパソコンから確認できる「マイナポータル」というポータルサイトの開始に向けて、国が準備を進めています。(本格運用は今年10月の予定) ※利用するためにはマイナンバーカードとICカードリーダライタが必要です。自宅にパソコンがない人も利用できるように、市役所にも端末を設置する予定です。

問合せ 企画政策課 ☎ 33-4104

※受講決定者へは受講票を送付します。抽選の結果受講できない人にも通知します。

申込締切 7月28日(金)必着

申込み・問合せ 生涯学習課

☎ 301110 FAX 301120

〒869-4703

八代市千丁町新牟田1433

Mail syogai@city.yatsushiro.lg.jp

認知症サポーター養成講座

「認知症サポーター」とは、認知症について正しく理解し、偏見を持たずに、認知症の人や家族を温かく見守る応援者として、自分のできる範囲で活動します。

認知症の症状・診断・予防や接し方など、基本的なことを分かりやすく説明します。どなたでもお気軽に参加ください。



とき 7月22日(土) 午前10時〜11時30分

ところ 太田郷コミュニティセンター

定員 30人程度(要申込み)

対象者 親子

(小学生以上の子どもとその保護者)

費用 無料。受講者には「テキスト」と、サポーターの証である「オレンジリング」を渡します。

申込み・問合せ

八代市第2地域包括支援センター やまびこ

☎ 308071

広告

家庭行事  
各種ご宴会  
承ります！

初盆のご予約も承っております。



仏事会席 6000円(ほし)

※詳しくはご来館または、お電話でご確認ください。



ホテル  
大黒屋  
HOTEL DAIKOKUYA

〒866-0052 八代市委島西町7-15  
TEL0965-34-0500(代)

FAX0965-34-0600

ご予約 加名付 0120-191-598  
お問い合わせは

マイクロバス送迎 お気軽にお尋ねください。



## 古文書講座初級編(全6回)

はじめて古文書を読む人を対象にした古文書解説講座です。江戸時代の古文書をテキストに、一字一字を読み解きます。お気軽に参加ください。

とき 9月～11月 第2・4水曜日(6回)  
午後2時～3時30分

ところ 博物館

定員 35人(先着順)

申込期間 7月3日(月)～31日(月) 午前9時～午後5時の間に電話で申込み。

その他 児玉幸多編『くずし字解説辞典』(東京堂出版、2376円)を使用します。購入を希望する人は、申し込みの際にお知らせください。

問合せ 博物館 ☎345555

## 博物館体験講座

子ども体験講座「宝ものを作ろう!」～古代の鏡・お金づくり～」

とき 8月5日(日) 午前10時～正午

対象 小学生とその保護者10組

体験講座(大人向け)「弥生人に挑戦!古代のスーパーテクノロジー小銅鐸づくり」

とき 8月5日(日) 午後2時～3時30分

対象 大人10人

■共通事項

場所 博物館

申込期間 7月3日(月)から定員になり次第終了。午前9時～午後5時の間に電話で申込み。

その他 参加者には後日ハガキを送付します。  
申込み・問合せ 博物館 ☎345555

## 募集

### 障害のある人を対象とした職業訓練生募集

介護職員初任者研修課程養成科

対象 身体(内部)、知的、精神、発達、難病、高次脳機能

定員 8人

内容 高齢者・障がい者への知識理解・生活援助(介護技術)を習得し、介護職員初任者研修課程修了者として就職支援を行います。

募集期間 7月31日(月)まで

訓練期間 9月1日(金)～11月30日(木)

費用 テキスト代6995円(税込)

訓練場所 オルケスタ(熊本市北区龍田町弓削864-1)

問合せ 県立高等技術専門学校 ☎096(378)0121

### 市民農園入園者募集

農業従事者以外の営利を目的としない人に、農園を貸し出します。現在「鏡さわやか農園」に空き区画があります。入園を希望する人は、お気軽にお問い合わせください。

ところ 鏡町内田967-1番地

貸出区画 1区画あたり33㎡

付帯施設 休憩所、水道、トイレ

使用料 1区画あたり年間5000円

(年度途中の入園の場合、1カ月あたり420円)

申込方法 鏡農林水産地域事務所に備え付けの申請書で申し込みください。

### 第19回「さわやかヤングステージ」出演者募集

「社会を明るくする運動」の一環として開催する「さわやかヤングステージ」へ出演希望の高校生、若者を募集します。ふるって参加ください。

申込締切 7月14日(金)

第19回「さわやかヤングステージ」  
とき 8月19日(土) 午後1時～午後4時(予定)

ところ やつしろハーモニーホール

内容 高校生・若者を中心とした音楽、ダンス、伝統芸能などのステージ発表、お楽しみ抽選会

その他 入場無料

申込み・問合せ 人権政策課 ☎301701

### 演劇ワークショップ「真夏の演劇チャレンジ!」参加者募集

2日間で「戯曲」講師永山智行(こぶく劇場)、「ダンス」古家優里(プロジェクト大山)、「殺陣」講師伊藤匠(真夜中ミサイル)、「演技」講師池田美樹(劇団きらら)の4講座を実施。最後に発表会も行います。書いて踊ったり、闘ったり演じたり。ふるって参加ください。

とき 8月26日(土)・27日(日)

午前10時～午後5時30分

定員 中学生以上 30人程度

申込み・問合せ 鏡農林水産地域事務所 (鏡支所内) ☎527842



## 都市型 ケアハウス キャッスル八代 入居者募集中

【全室個室南向きです】

八代市本町3丁目3-41

TEL: 32-1188

八代宮バス停より徒歩5分

関連施設

- ヘルパーステーション「キャッスル八代」本町3丁目3-41
- デイサービスセンター「キャッスル八代」本町1丁目10-41 ※高齢者向け

ご利用料金 75,000円より (1ヶ月)

家賃 食費 大浴場付

収入により変わります(別途自分の部屋の「電気代」が必要です。)

どういう人が利用できるのですか

- (1) 60才以上の入居者 ※ご夫婦の場合、どちらか一方が60才以上であれば入居可
- (2) 自炊できない程度の身体機能の低下などがあり、独立して生活するには不安がある方
- (3) 自立～要介護1程度の方まで受け入れ可能
- (4) 県外の方も受け入れ可能

広告

# 医療ミニ知識

## 物忘れと認知症

年齢を重ねると、誰もが物忘れをしやすくなりますが、加齢に伴う物忘れと認知症は大きく違います。

多くの方は60歳頃になると記憶力・判断力・適応力などに衰えがみられるようになり脳の機能の老化が始まります。物忘れが次第に多くなるのもこのためです。例えば「約束の時間を忘れてしまう」「鍵をどこに置いたのか忘れて探す」などの物忘れは加齢に伴う自然なもので、認知症の症状ではありません。

記憶は、①記銘（情報を学習し覚える）②保持（情報を記憶として蓄える）③再生（情報を思い出す）の三段階から成り立っています。加齢による物忘れはこの③再生の機能が低下することによるもので、覚えていることを思い出すまで時間がかかるようになります。そのため、「約束したこと」「鍵を置いたこと」自体は覚えていて「自分が忘れてる」という自覚があります。

この加齢による物忘れは日常生活に支障はなく、認知症のような症状の進行も記憶以外の症状がみられることはありません。

一方、認知症の症状による物忘れは「約束したこと自体を忘れる」「鍵を置いたこと自体を忘れる」といった、「自分が忘れてる」という自覚がありません。これは、記憶の初期段階である①記銘が出来なくなる事によって生じるものです。

認知症かもという症状に気付かれた場合は、一度専門の医療機関を受診することをお勧めします。

市立病院 ☎33-3620

費用 無料（要申込み）  
問合せ 厚生会館 ☎323196

## 市文化祭市民写真展 参加作品募集

展示期間 9月20日(水)～24日(日)  
展示場所 博物館

テーマ 自由（出品数5枚まで）

応募締切 8月21日(月)

サイズ 「平切」か「A3ノビ」以上「A2」以下

その他 募集要項は、文化振興課、各支所地

域振興課のほか市内各写真店で配布

問合せ 写真連盟事務局 ☎380294

## 青少年体験活動事業 「キッズチャレンジ2017」 参加者募集

■アウトドラスクール

とき 7月26日(水)～28日(金) 2泊3日

ところ 県立豊野少年自然の家

定員 40人（市内の小学5・6年生）  
費用 5000円（食事、材料費、保険料）  
内容 野外体験活動・創作活動（勾玉作り、キャンプファイヤー、野外炊飯など）

## ■夏休み子ども陶芸教室

とき 8月3日(水)・4日(金)

※どちらか1日の参加

ところ 赤星公園「水竹居の館」（鏡町）

定員 各回30人程度（市内の小学3～6年生）

費用 1000円（材料費など）

内容 陶芸体験（粘土を使って湯呑、茶碗、マグカップ、平皿など作製）

## ■共通事項

申込期間 7月7日(金) 午後5時15分まで

（土日を除く）

申込み 生涯学習課（FAX可）か各校区コミュニティセンターへ持参。（電話

申込不可）チラシと申込用紙は各学校を通じて配布します。市ホーム

ページにも掲載

※申込多数の場合は抽選  
問合せ 生涯学習課  
☎301110 FAX 301120

## チャレンジイングリッシュ in やつしろ 参加者募集

市内のALT10人の先生たちといっしょに

英語を使ってゲームをしたり料理をしたり、

楽しい1日を過ごします。

とき 8月26日(土)

ところ 千丁コミュニティセンター

参加資格 市内の小学校、特別支援学校に在

籍する4年生～6年生

定員 30人（申込多数の場合は抽選）

内容 英語を使ったゲームや歌、クッキング

参加費 500円（調理代、道具代、保険代）

申込方法 学校を通じて、実施要項などを配

付します。参加申込書を持参また

は郵送で申込み

申込期限 7月14日 必着

申込み・問合せ 学校教育課 ☎301673

〒869-4703

八代市千丁町新牟田1502-1

## 女子ハンドボール世界選手権 大会のキャッチフレーズを募集

2019年に熊本で開催される女子ハンド

ボール世界選手権のキャッチフレーズを募集

します。募集要項など詳しくは、県のホーム

ページをご覧ください。

募集期間 7月1日(土)～7月31日(月)

問合せ 熊本国際スポーツ大会推進事務局

☎096(333)2560

広告

鼻水がのどに  
流れたりしませんか?

# それは後鼻漏?!

後鼻漏とは、鼻水がのどに流れてくる症状を言います。のどのイガイガや不快感、えへん虫が続く人が多いです。原因として副鼻腔炎である場合が多いです。

### （後鼻漏の症状）

- 鼻水がのどに流れる
- のどがイガイガする
- のどに違和感がある
- のどがいつも痛い
- いつも痰がからむ
- 長く話していると咳がでる
- 常に鼻炎である
- 咳が長引いている

この症状がある人は、後鼻漏の可能性がります。

お気軽にご相談下さいませ

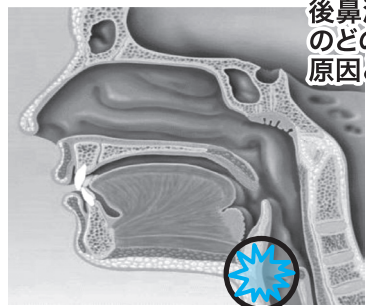

慢性病相談年間2300件以上の実績  
享保17年(1732年)頃より  
八代の健康に奉仕して285年!

## 漢方相談処 白十字

漢方薬くすりの白十字 検索  
レオニファイブNEO取扱店

★本 店★ 八代市海士江町2820-2  
(敬仁病院先の 白十字道側) (相談予約) 34-1438

★サンリマルシヨク店★ 本町1丁目7-59  
(サンリマルシヨク八代) (相談予約) 31-7888

施設点検日、開館前、閉館後の本の返却は 返却ポストへお願いします。

行事	と き	内 容
えいご de おはなし会	1日(土) 午前11時30分～	語り手: マザーグース
おひざにだっこのおはなし会	11日(火) 午前11時～	赤ちゃん向けおはなし会
0・1・2歳児向けおはなし会	13日(木) 午前11時～	
幼児・小学生向けおはなし会	1・8・15・22・29日(土) 午後3時～	語り手: 子羊文庫
図書館シネマ	9日(日) 午後2時～	上映「現金に手を出さな」 監督: ジャック・ベッケル 1954年/フランス・イタリア 96分
図書館講座「戦後の文学を読む」	12日(火) 午前10時30分～	おっかあ、雪が降って運がいいなあ。深沢七郎『植山節考』 講師: 前山 光則氏 ※対象一般 申込不要
図書館講座「調べるっておもしろい」	16日(日) 午前10時30分～	「もっと調べよう」 ※対象: 小・中学生 要申込み
図書館講座「世界の美術館の名画を読む」	18日(火) 午前10時30分～	講師 萱嶋 義邦氏
図書館講座「木のおもちゃの広場」	23日(日) 午前10時～	講師 木原 有紀氏 ※対象0歳～小学生
おはなしバイキング	2・9・16・23・30日(日) 午前11時～	絵本の読み聞かせや工作など
毎月 DVD	28日(金) 午前10時30分～	DVD「綾小路きみまろの人生ひまつぶし 奈良・京都編」を上映(74分)
せんちょう分館		
あかちゃん向けおはなし会(赤ちゃん広場)	24日(月) 午後2時30分～	語り手: いないないばあのか
幼児・小学生向けおはなし会	1・8・22日(土) 午後2時～	語り手: 図書館員
祝日スペシャルおはなし会	15日(土) 午後2時～	語り手: 山猫軒
絵本講座	17日(祝) 午後2時～	絵本の読み聞かせ工作など
30日(日) 午後2時～		講師: 市立図書館長
かがみ分館		
あかちゃん向けおはなし会(おはなしびよびよ)	7・21日(金) 午前11時～	絵本の読み聞かせや手遊びなど
幼児・小学生向けおはなし会	2日(日) 8・22日(土) 午後2時～	語り手: ぐるんぱ
とんかちゃんおはなし会	1・15・29日(土) 午前11時～	絵本の読み聞かせや工作など
【施設点検休館日】市立図書館本館: 26日(火) せんちょう分館: 11日(火) かがみ分館: 26日(火)		
【臨時休館日】市立図書館本館: 25日(火)、かがみ分館: 25日(火) (八代市童話発表大会のため)		
移動図書館巡回日時	▶ 3日(月) 13:15 日奈久小 14:00 日奈久コミュニティセンター 14:30 保寿寮 ▶ 5日(火) 13:25 二見小 14:10 二見コミュニティセンター 14:55 光嶺保育園 ▶ 10日(月) 13:15 昭和小 14:00 郡築12 番八協連 14:35 井揚団地 ▶ 12日(火) 13:15 東陽小 14:05 河俣山村広場 14:40 東陽せせらぎ ▶ 14日(金) 9:40 ひので保育園 10:15 金剛コミュニティセンター 10:45 ま心苑 ▶ 19日(火) 9:40 麦島コミュニティセンター 10:15 植柳コミュニティセンター 10:45 偕老苑 ▶ 21日(金) 9:40 流瀬川団地 10:05 すずらん苑 10:40 きぼうの里たいよう ▶ 28日(金) 9:40 総合体育館 10:10 東中洲公園 10:40 あさひ園 ▶ 4日(火) 13:15 郡築小 14:05 八千把コミュニティセンター 14:30 海士西村ビル ▶ 6日(木) 13:15 龍峯小 13:55 如見商店前 14:25 中次団地 ▶ 11日(火) 13:15 八竜小 14:10 JA坂本 14:50 グリーンパーク ▶ 13日(木) 13:20 泉小中 14:00 泉支所 14:30 泉運動広場 ▶ 18日(火) 9:40 高島団地 10:10 築添団地 10:45 八代中央クリニック ▶ 20日(木) 9:40 竹原県職住宅 10:10 日本製紙太田郷社宅 10:40 日本製紙日置社宅 ▶ 27日(火) 9:40 JR 西宮アパート 10:10 市立病院 10:40 老人ホーム楽寿 ▶ 31日(月) 9:40 鏡しらぬい保育園 10:15 鏡体育館 10:45 古閑開 JA 倉庫	

図書館資料の返却を忘れず! ▶ 図書館の貸出期間は、借りた日を含めて15日間です。多くの人が利用できるよう、早めの返却をお願いします。

問合せ 図書館本館 ☎32-3385 せんちょう分館 ☎46-1901 かがみ分館 ☎52-5567

### 味噌作り体験参加者募集

無添加味噌づくりに興味のある人は体験してみませんか。味噌は3日間で200kg作り、できた味噌は参加者で分配します。

とき 7月24日(月)～26日(水)

ところ 東陽農務物加工施設(東陽町南1051-1)

材料代 3000円

定員 15人(市内居住者で3日間参加できる人)

持参品 エプロン、三角巾、マスク

募集期間 7月3日(月)～7日(金)

申込み・問合せ 午前9時～午後5時 先着順  
東陽定住センター ☎652040

### 「第3回 国史跡 八代城跡 石垣修復見学会」参加者募集

熊本地震で被災した国指定史跡「八代城跡」古麓城跡 麦島城跡 八代城跡のうち、八代城跡石垣の保存修復作業の様子を公開します。熊本地震からの復興のシンボル・八代城跡の今を見ることが出来ます。今回は、石垣の解体作業などを見学する予定です。

とき 8月5日(土)、午前9時～10時

集合場所 厚生会館芝生広場

定員 100人(小学生以下は保護者同伴)

参加料 無料

その他 雨天時は中止することがあります。歩きやすい服装で参加ください。各自飲み物、雨具などを持参してください。

受付期間 8月3日(木) 午後5時まで  
(定員になり次第締め切り)

申込み・問合せ 文化振興課 ☎334533

住み慣れた場所で  
安心して暮らしたい...

天然温泉付き福祉施設 田方福祉株式会社

住宅型 有料老人ホーム **かがやき園**

## 介護ご相談受付中

対象者 介護保険対象者で40歳以上の要介護1以上の条件を満たす人

ご利用料金 1ヶ月で **70,000円**

家賃 食費3食分 天然温泉付き **低料金を実現**

うれしい天然温泉付

お問い合わせ先 **0965-30-0125**  
八代市通町8-30

その他のサービスは、別途料金が必要になります。  
個人的な目的、個室介護保険一割負担などその他のサービスは、別途料金が必要となります。

サービス付高齢者向け住宅  
デイサービス 訪問介護 居宅介護

# なぎさの里



個室入居料 **69,800円**~

介護については  
併設の介護事業所  
なぎさの里を御利用下さい。



〒866-0032熊本県八代市新開町3番1号  
スーパートライアルとなり



見学の際は送迎致します。

内訳  
家賃 12,100円~  
共益費 6,500円~  
基本サービス 16,200円~  
食費 35,000円~  
(共用部の掃除、洗濯、配膳、下膳、非常時の  
コール対応、週1回の送迎は含まれます)

介護を必要とされる方は介護保険料の1割負担・医療費・  
オムツ代・居室利用の電気代・ガス料金は別途かかります。

TEL. **0965-31-3105**

訪問介護 八代市麦島東町10-15 TEL.0965-88-2381

FAX. **0965-31-3106**

ホームページ [なぎさ 八代](#)

介護のことなら何でもお気軽にご相談下さい

個室 各部屋  
エアコン 冷蔵庫 テレビ完備

## スキルアップ・就職・転職に! **パソコン講座** 受講生募集!! 入門~実務・資格取得まで

入門・応用 10,000円/各8時間  
●パソコン入門 ●ワード ●エクセル ●パワーポイント  
●アクセス ●インターネット ●罫中見舞い ●年賀状  
●ツイッター ●フェイスブック ●メール ●デジカメ  
●ブログ ●タブレット ●スマートフォン ●動画 他

その他 6,000円/2時間~  
●個別指導 ●出張指導 ●トラブル対応  
●企業・団体向けオリジナル ●その他

初心者・高齢者歓迎!  
入会金不要!  
1時間 **1,250円**~

クリエイト・CAD・検定 16,000円/各8時間  
●各種検定対策 (Word・Excel・Web等) ●簿記  
●フォトショップ ●イラストレーター ●VBA ●JW-CAD  
●ホームページ作成 ●ネットショップ作成 ●C言語 他

コースと時間をお選びください。(完全予約制)  
①10:00~12:00 ②13:00~15:00  
③15:00~17:00 ④19:00~21:00 他  
パソコン・タブレット持込OK♪(貸出も有)  
短期OK♪ 長期OK♪ 当教室で受験OK♪  
学生OK♪ 見学OK♪ 500円で体験OK♪



**問天パソコン教室** 八代市若草町12-7(総合体育館前) 月~金10:00~21:00(土日祝休) ☎ **0965-62-8408**

★上記以外の講座もお気軽にご相談ください。また、別途教材費1,000円程度、受験料(検定対策のみ)が必要です。URL <http://monten.biz/> E-Mail [salon@monten.biz](mailto:salon@monten.biz)

# Goodリフォームしませんか?

安心をまごころで  
株式会社  
**タキガワ**

**0120-32-3866**  
八代市毘舎丸町6-19



八代市 Y様邸



八代市 下様邸

リフォームを  
ご検討中の方  
お気軽に  
ご相談下さい



## がんばろう!!熊本!! 熊本応援セール 通常価格より さらに割引!!

2017年 **新作盆提灯**  
線香セットから精霊船まで  
随時 100点以上展示!!

# 大展示会開催中!

2500アイテム以上の超目玉品・大幅割引品が勢揃い!  
**おもちゃ夏休みセール**  
同時開催中!!

あおきでは、ゆめカードの  
値引積立額が貯まるから  
更にお得です!

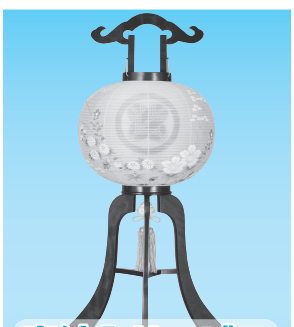

**家紋入サービス**  
期間中一万円以上の提灯に  
限らせていただきます  
(一部商品を除きます)

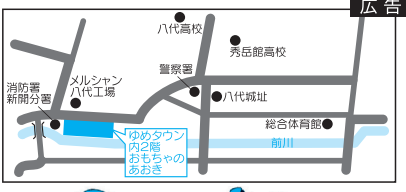

おもしろい玩具  
**あおき**

ゆめタウン八代店2階  
八代市建馬町3-1  
☎ **0965-35-0656**  
<http://www.aoki-toy.co.jp/>

